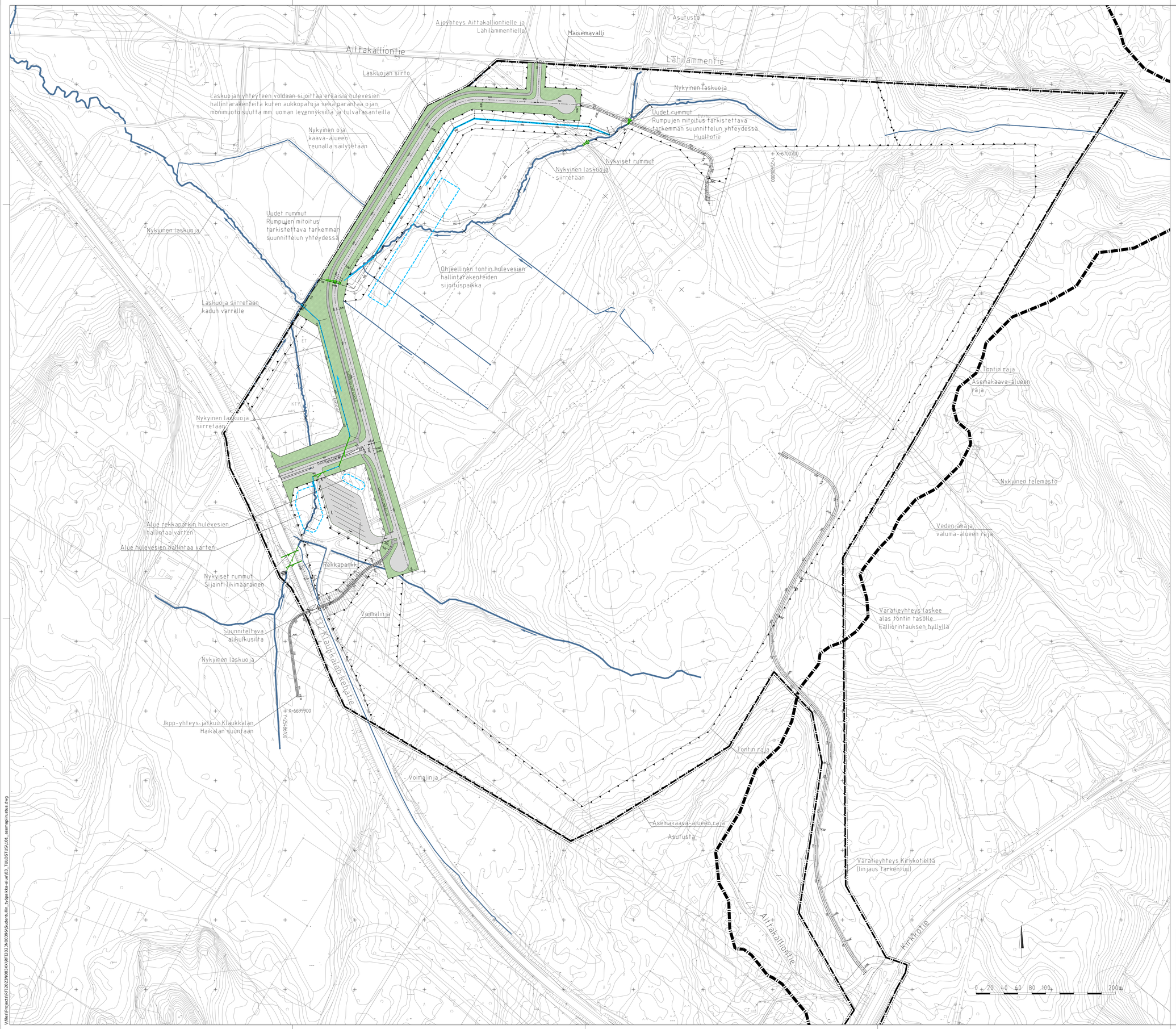

PIIRUSTUSMERKINNÄT

- Ohjeellinen rakennusala
- Jk+pp-tie
- Ajorata
- Nurmi
- Kivituhka
- Avouoma, uusi
- Avouoma ja virtausnuoli, uusi
- Rumpuputki, uusi
- Avouoma ja virtausnuoli, vanha

LUONNOS 4.11.2024

Piirustuksen: YLEISSUUNNITELMA	Kylä: KLAUKKALA	
Kohde / Sisältö: Sudentullin työpaikka-alue	Mittakaava	Asemakaava vahv.
		Näkötaville
		TEKLA
Asemapiirustus, Aluesuunnitelma	1:2000	Nurmijärven Vesi
		KOORDINAATTIJÄRJESTELMÄ: ETRS-GK25 KORKEUSJÄRJESTELMÄ: N2000

NURMIJÄRVEN KUNTA
YMPÄRISTÖTOIMIALA
KUNNALLISTEKNIIKAN SUUNNITTELU
PL 37, 01901 Nurmijärvi
puh. (09) 250 021
www.nurmijarve.fi

RAMBOLL
Nemenkatu 73
15140 LAHTI
puh. 020 755 611
www.ramboll.fi

Kons nro

Suunnittelija: J. Taipale, J. Saarinen

Piirtäjä: TUKIA

Tarkistanut: K. Mänköre

Piirustus nro: XXXX–X

\\files\Projects\RF\2023\N003XX\RF023N003XX\Sudentullin_työpaikka-alue\03_TILOSTUSTUS\101_asemapiirustus.dwg