

Infratieto-Tiestö
Turku
18.10.2012



NURMIJÄRVEN KUNTA

Nopeusmittaukset / Syyskuu 2012

DESTIA

SISÄLTÖ

1 SAATE

2 MITTAUSPISTELUETTELO

3 MITTAUSPISTEKARTAT

4 VALOKUVAT MITTAUSPISTEISTÄ

5 RAPORTIT MITTAUSPISTEITTÄIN

Lisätietoja nopeusmittauksista antaa:

Mika Vainio 040 543 2635 tai 020 444 11

mika.vainio@destia.fi

DESTIA

SAATE

Yleistä Nopeudet mitattiin kohteissa 10-13.09.2012.

Nopeusmittauslaitteiden asennustilanteessa huomioitiin ajoneuvojen normaalit ajolinjat. Mikäli joissakin kohteissa on ollut mahdollista pysäköidä kadun tai tien varteen on mittauksen aikainen pysäköinti saattanut aiheuttaa poikkeavia ajolinjoja vaikuttaen mahdollisesti myös mittaustuloksiin.

Pistekohtaisia havaintoja

- 01 A** (47 ajon/vrk) -
- 01 B** (58 ajon/vrk) -
- 02 A** (127 ajon/vrk) -
- 02 B** (155 ajon/vrk) -
- 03 A** (264 ajon/vrk) -
- 03 B** (268 ajon/vrk) -
- 04 A** (143 ajon/vrk) -
- 04 B** (140 ajon/vrk) -
- 05 A** (1671 ajon(vrk) -
- 05 B** (1559 ajon/vrk) -
- 06 A** (263 ajon/vrk) -
- 06 B** (267 ajon/vrk) -

Turussa, 18.10.2012



Mika Vainio

NURMIJÄRVEN KUNNAN NOPEUSMITTAUSPISTEET 2012

Mitt. Pist.	Osoite	Mittaus-suunta	Nop. raj.	X (N)	Y (E)	Alku-päivä	Alkuaika (+ 72 t)
01 A	Toukolantie RAJ	Koilliseen	40	6714501	3376484	10.09	20:00
01 B	Toukolantie RAJ	Lounaaseen	40	6714498	3376473	10.09	20:00
02 A	Toukolantie RAJ	Koilliseen	40	6714794	3376899	10.09	20:00
02 B	Toukolantie RAJ	Lounaaseen	40	6714783	3376886	10.09	20:00
03 A	Isokalliontie RAJ	Itään	40	6715137	3378950	10.09	20:00
03 B	Isokalliontie RAJ	Länteen	40	6715143	3378906	10.09	20:00
04 A	Takamaantie RÖY	Pohjoiseen	40	6710385	3370514	10.09	20:00
04 B	Takamaantie RÖY	Etelään	40	6710374	3370509	10.09	20:00
05 A	Isoseppälä KLA	Kaakkoon	30	6698221	3376333	10.09	20:00
05 B	Isoseppälä KLA	Luoteeseen	30	6698232	3376326	10.09	20:00
06 A	Vanha Myllytie KLA	Itään	30	6696737	3376181	10.09	20:00
06 B	Vanha Myllytie KLA	Länteen	30	6696737	3376171	10.09	20:00

RAJ = Rajämäki, RÖY = Röykkälä, KLA = Klaukkala

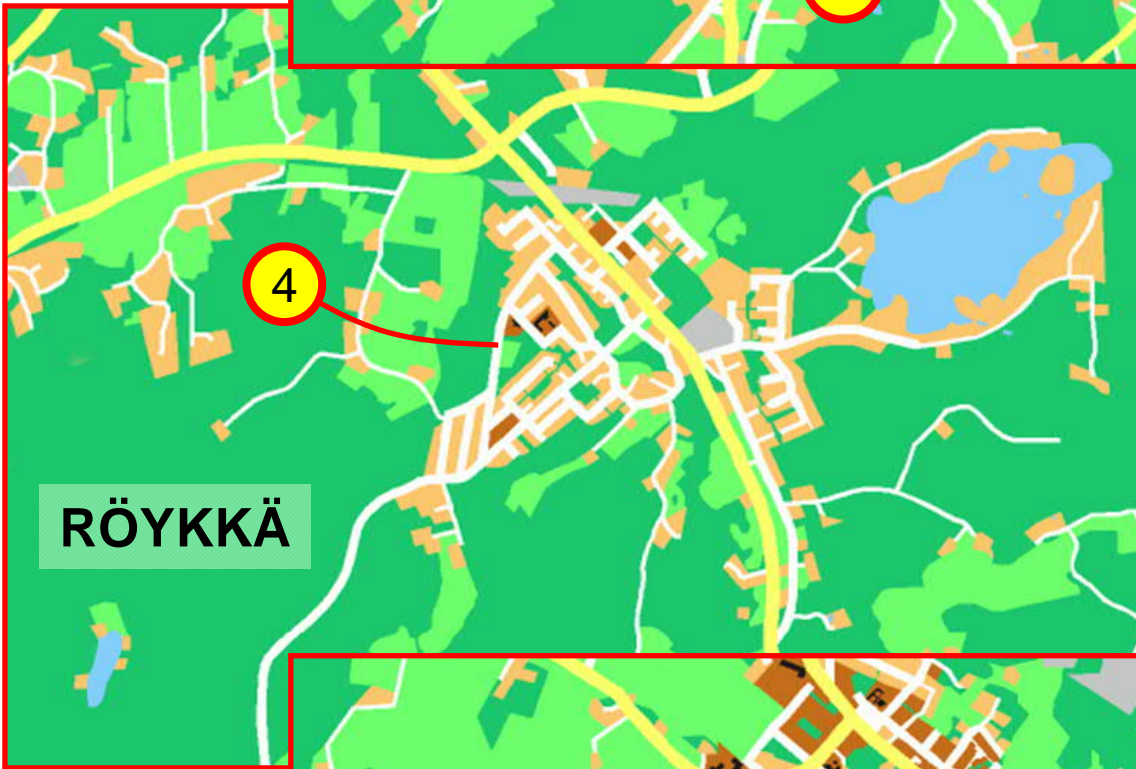
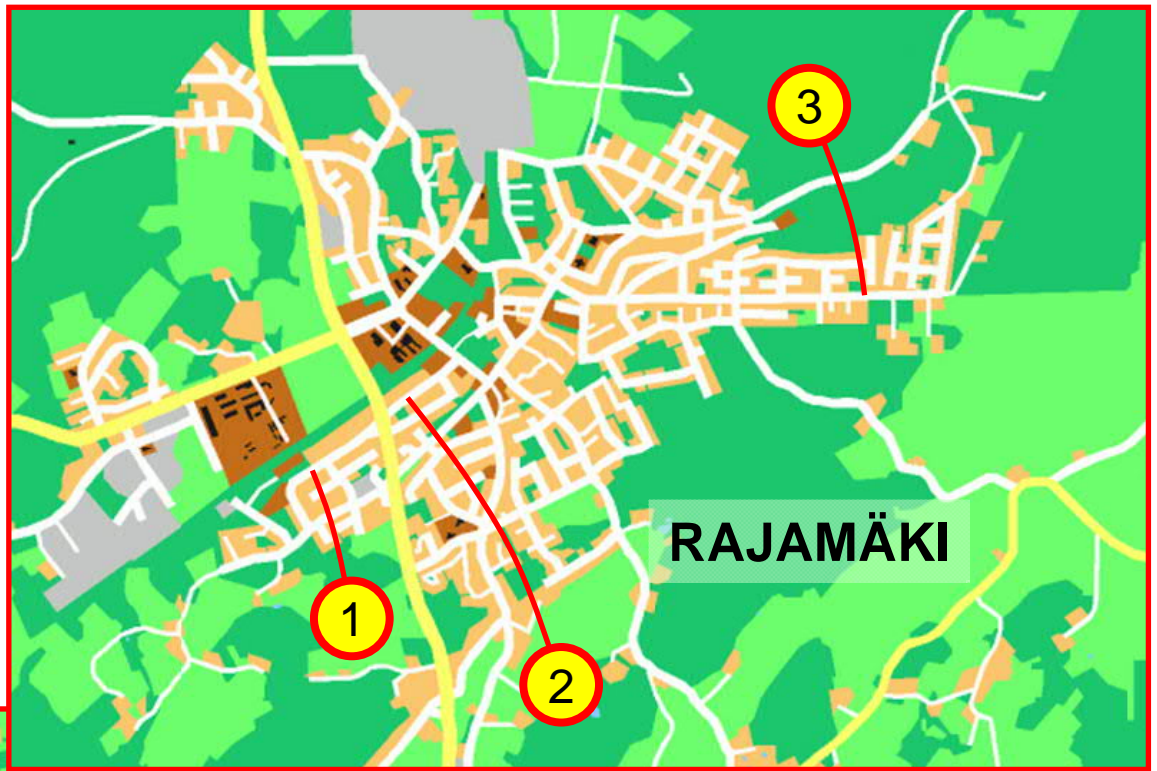

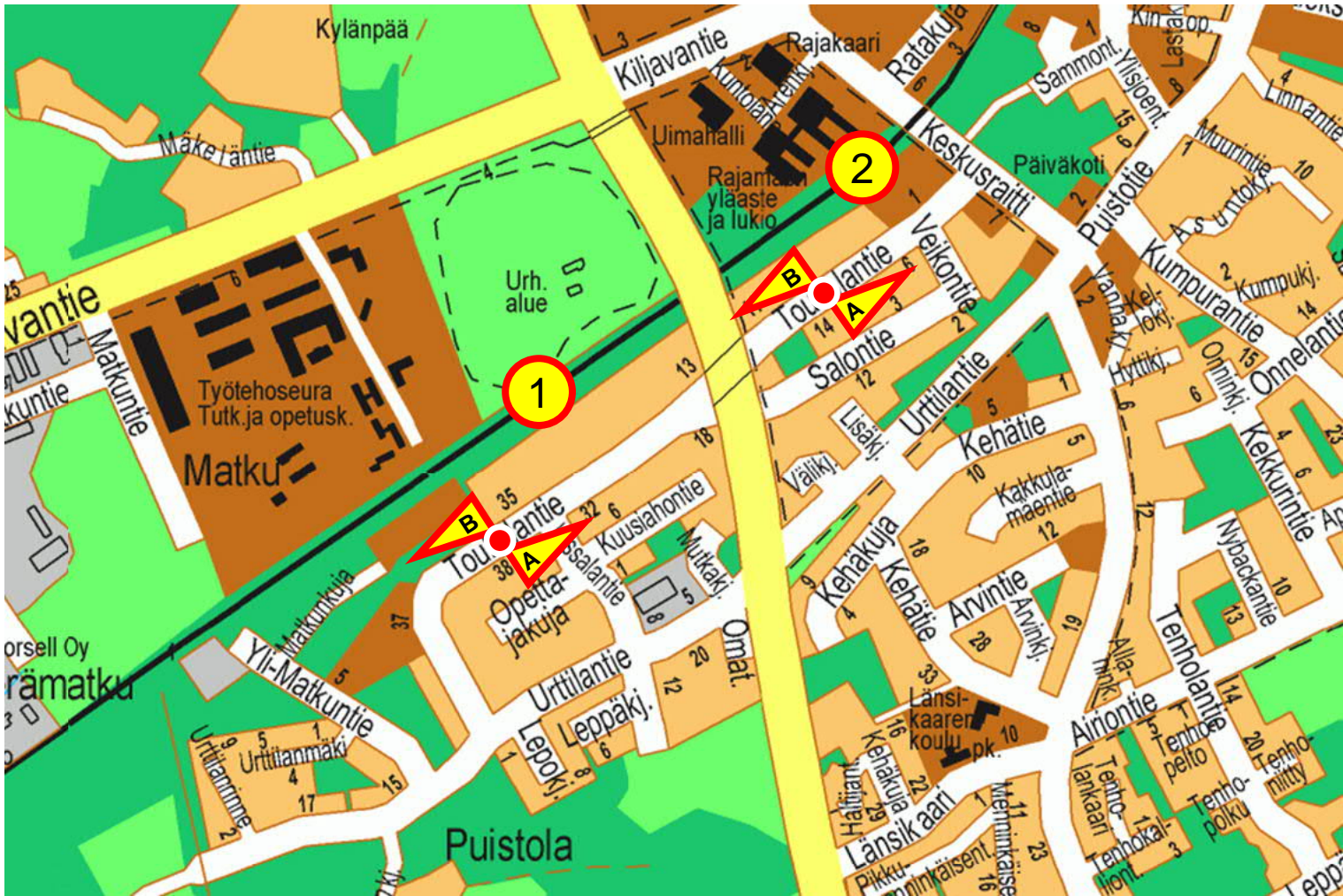

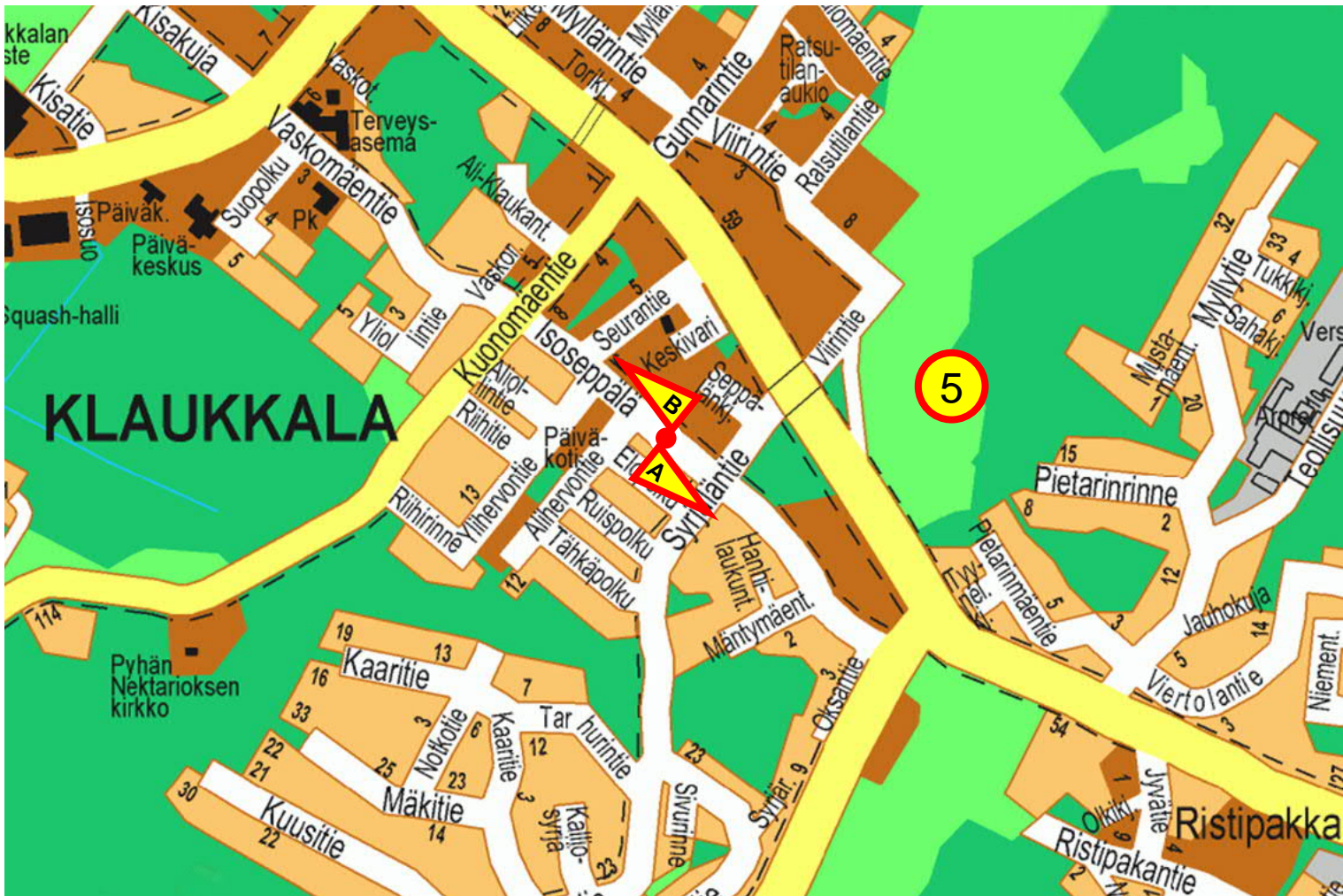
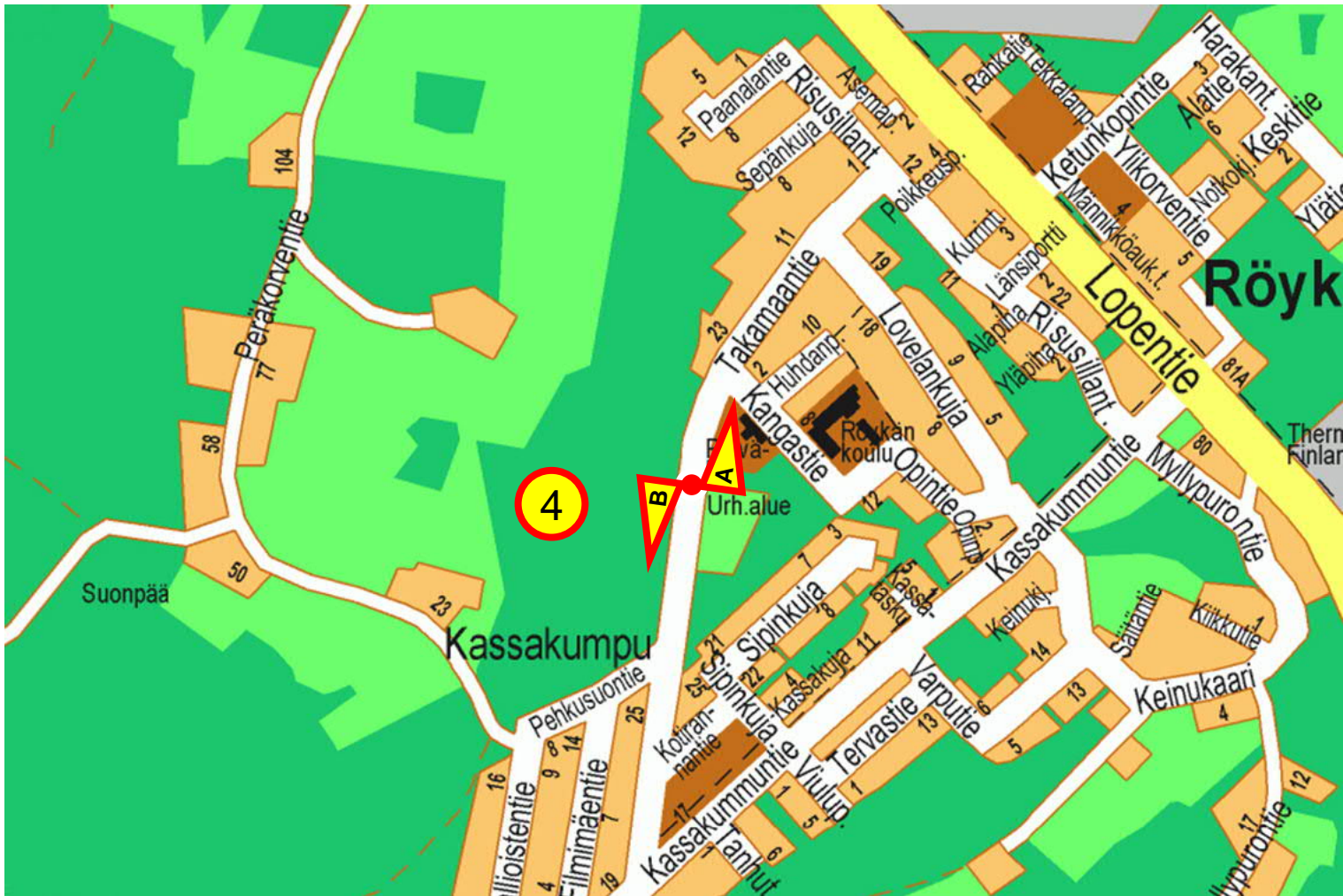





01 A / Toukolantie (ajosuunta)



01 A / Toukolantie (tulosuunta)



01 B / Toukolantie (ajosuunta)



01 B / Toukolantie (tulosuunta)



02 A / Toukolantie (ajosuunta)



02 A / Toukolantie (tulosuunta)



02 B / Toukolantie (ajosuunta)



02 B / Toukolantie (tulosuunta)



03 A / Isokalliontie (ajosuunta)



03 A / Isokalliontie (tulosuunta)



03 B / Isokalliontie (ajosuunta)



03 B / Isokalliontie (tulosuunta)



04 A / Takamaantie (ajosuunta)



04 A / Takamaantie (tulosuunta)



04 B / Takamaantie (ajosuunta)



04 B / Takamaantie (tulosuunta)



05 A / Isoseppälä (ajosuunta)



05 A / Isoseppälä (tulosuunta)



05 B / Isoseppälä (ajosuunta)



05 B / Isoseppälä (tulosuunta)



06 A / Vanha Myllytie (ajosuunta)



06 A / Vanha Myllytie (tulosuunta)



06 B / Vanha Myllytie (ajosuunta)



06 B / Vanha Myllytie (tulosuunta)

HISTAR NOPEUSMITTAUSRAPORTTI (1/7)

HAVAITOMÄÄRÄT

ALOITUSPÄIVÄMÄÄRÄ	10.9.2012	klo	20:00	MITTAAJA	msv
PÄÄTTYMISPÄIVÄMÄÄRÄ	13.9.2012	klo	20:00	TIEDOSTO	S1141
MITTAUSPAIKKA	Toukolantie		, Rajamäki	TUNNUS	45
PAIKKA/PISTE	01 A			KÄSITTELIJÄ	Mika Vainio, puh 040 543 2635
MITTAUSSUUNTA					
NOPEUSRAJOITUS	40	Km/h			

MITTAUSTIEDOT AJONEUVORYHMITÄIN

Ajoneuvoluokka	Havaintomäärä	Keskinopeus	Nopeushajonta	Jono%
Kevyet	140	37.90	8.55	0.71%
Raskaat	2			
Kaikki	142	38.05	8.59	0.70%

MITTAUSTIEDOT PÄIVITTÄIN JA AJONEUVORYHMITÄIN

päivä	Ajoneuvoluokka	Havaintomäärä	Keskinopeus	Nopeushajonta	Jono%
10.9.2012	Kaikki	7	32.91	5.53	0.00%
11.9.2012	Kaikki	47	37.31	10.59	0.00%
12.9.2012	Kaikki	44	38.18	7.00	2.27%
13.9.2012	Kaikki	44	39.53	7.86	0.00%

päivä	Ajoneuvoluokka	Havaintomäärä	Keskinopeus	Nopeushajonta	Jono%
10.9.2012	Kevyet	7	32.91	5.53	0.00%
11.9.2012	Kevyet	46	37.11	10.62	0.00%
11.9.2012	Raskaat	1			
12.9.2012	Kevyet	43	37.88	6.79	2.33%
12.9.2012	Raskaat	1			
13.9.2012	Kevyet	44	39.53	7.86	0.00%

Jonossa = peräkkäisten ajoneuvojen aika-väli on pienempi kuin 2,5 sekuntia.

Jono% = jonossa ajavien määrä jaettuna kokonaismäärällä

Kevyet = Henkilö- ja pakettiautot, pituus < 8 metriä ja 17 < nopeus < 2 x nop.rajoitus (korkeintaan 140 km/h)

Raskaat = Kaikki kuorma- ja linja-autot, pituus yli 8 ja 17 < nopeus < 1,7 x nop.rajoitus (korkeintaan 110 km/h)

Nopeuden laskennassa ei ole käytetty laitekohtaisia korjauskertoimia
 Keskinopeuden virhemarginaali on taajamanopeuksilla noin 2...4 km/h
 Yksittäinen nopeushavainto voi poiketa todellisesta huomattavasti

HISTAR NOPEUSMITTAUSRAPORTTI (2/7)

LIKENNETIEDOT

ALOITUSPÄIVÄMÄÄRÄ 10.9.2012 klo 20:00
PÄÄTTYMISPÄIVÄMÄÄRÄ 13.9.2012 klo 20:00
MITTAUSPAIKKA Toukolantie ,Rajamäki
PAIKKA/PISTE 01 A
MITTAUSSUUNTA
NOPEUSRAJOITUS 40 Km/h

MITTAAJA msv
TIEDOSTO S1141
TUNNUS 45
KÄSITTELIJÄ Mika Vainio, puh 040 543 2635

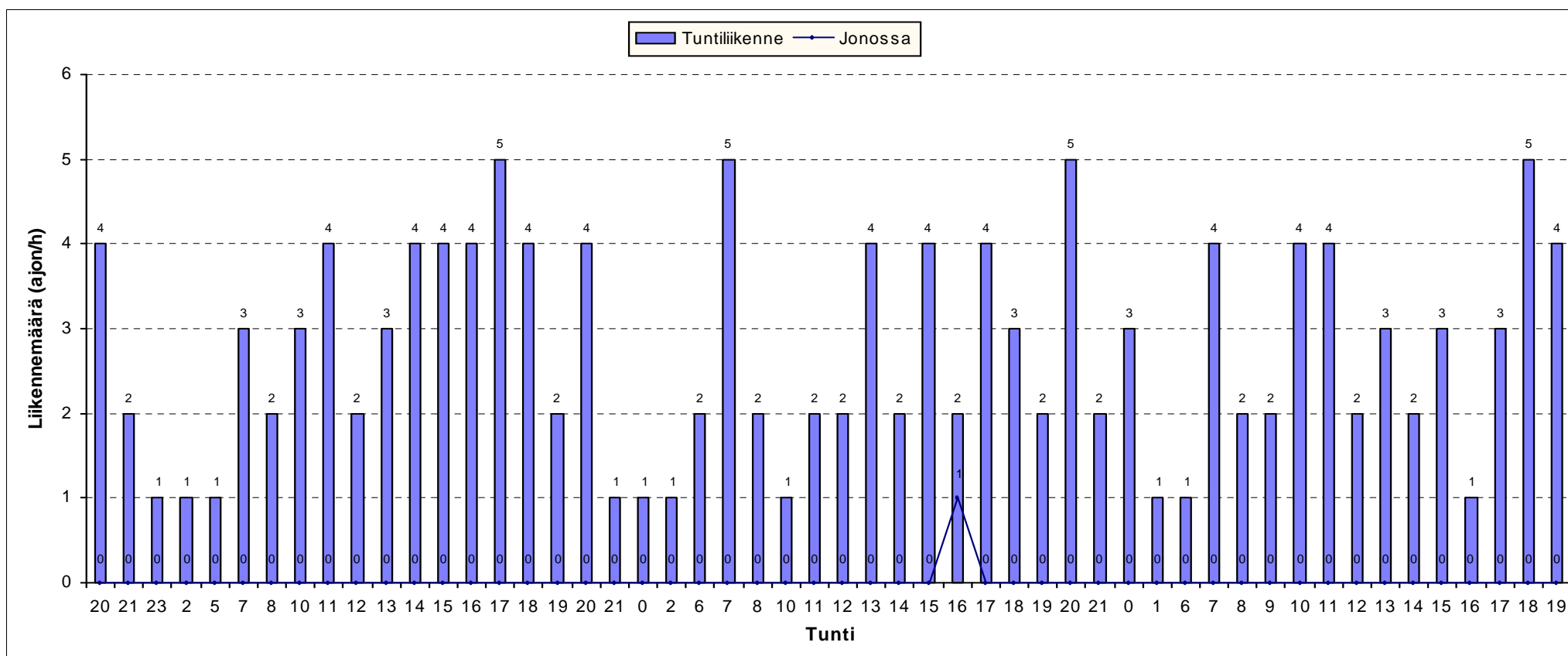

HISTAR NOPEUSMITTAUSRAPORTTI (3/7)

LIKENNETIEDOT AJONEUVORYHMITÄIN

ALOITUSPÄIVÄMÄÄRÄ 10.9.2012 klo 20:00
PÄÄTTYMISPÄIVÄMÄÄRÄ 13.9.2012 klo 20:00
MITTAUSPAIKKA Toukolantie ,Rajamäki
PAIKKA/PISTE 01 A
MITTAUSSUUNTA
NOPEUSRAJOITUS 40 Km/h

MITTAAJA msv
TIEDOSTO S1141
TUNNUS 45
KÄSITTELIJÄ Mika Vainio, puh 040 543 2635

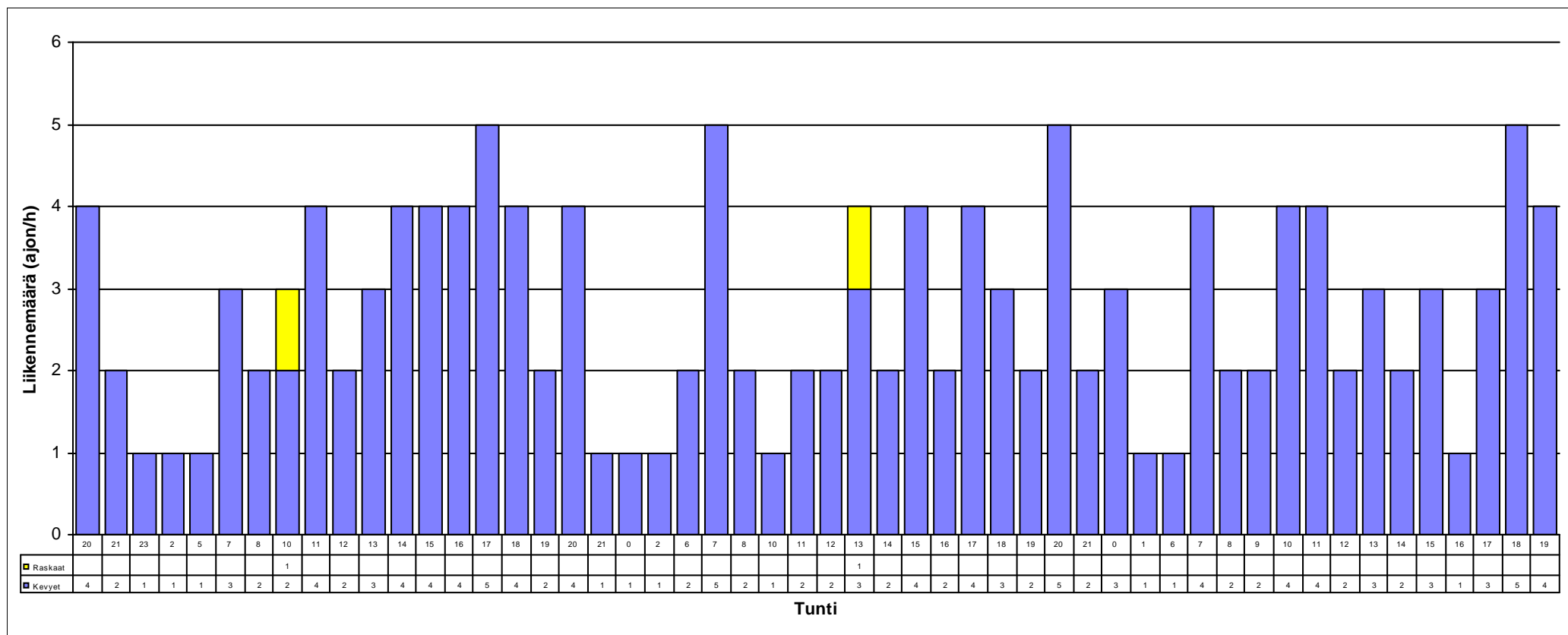

HISTAR NOPEUSMITTAUSRAPORTTI (4/7)

NOPEUSTIEDOT

ALOITUSPÄIVÄMÄÄRÄ 10.9.2012 klo 20:00
PÄÄTTYMISPÄIVÄMÄÄRÄ 13.9.2012 klo 20:00
MITTAUSPAIKKA Toukolantie
PAIKKA/PISTE 01 A ,Rajamäki
MITTAUSSUUNTA
NOPEUSRAJOITUS 40 Km/h

MITTAAJA msv
TIEDOSTO S1141
TUNNUS 45
KÄSITTELIJÄ Mika Vainio, puh 040 543 2635

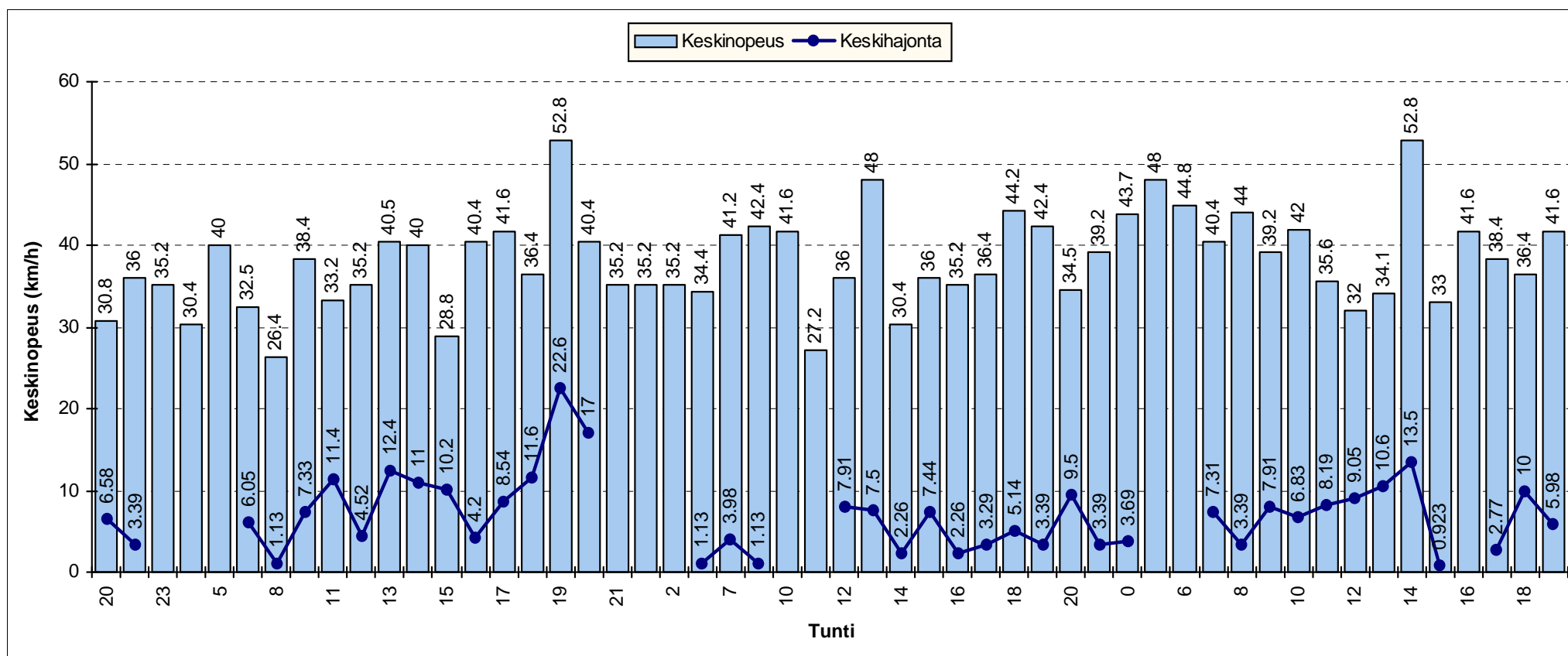

HISTAR NOPEUSMITTAUSRAPORTTI (5/7)

NOPEUSJAKAUMA

ALOITUSMÄÄRÄ	10.9.2012	klo 20:00	MITTAAJA	msv
PÄÄTTYMISPÄIVÄMÄÄRÄ	13.9.2012	klo 20:00	TIEDOSTO	S1141
MITTAUSPAIKKA	Toukolantie	, Rajamäki	TUNNUS	45
PAIKKA/PISTE	01 A		KÄSITTELIJÄ	Mika Vainio, puh 040 543 2635
MITTAUSSUUNTA				
NOPEUSRAJOITUS	40	Km/h		

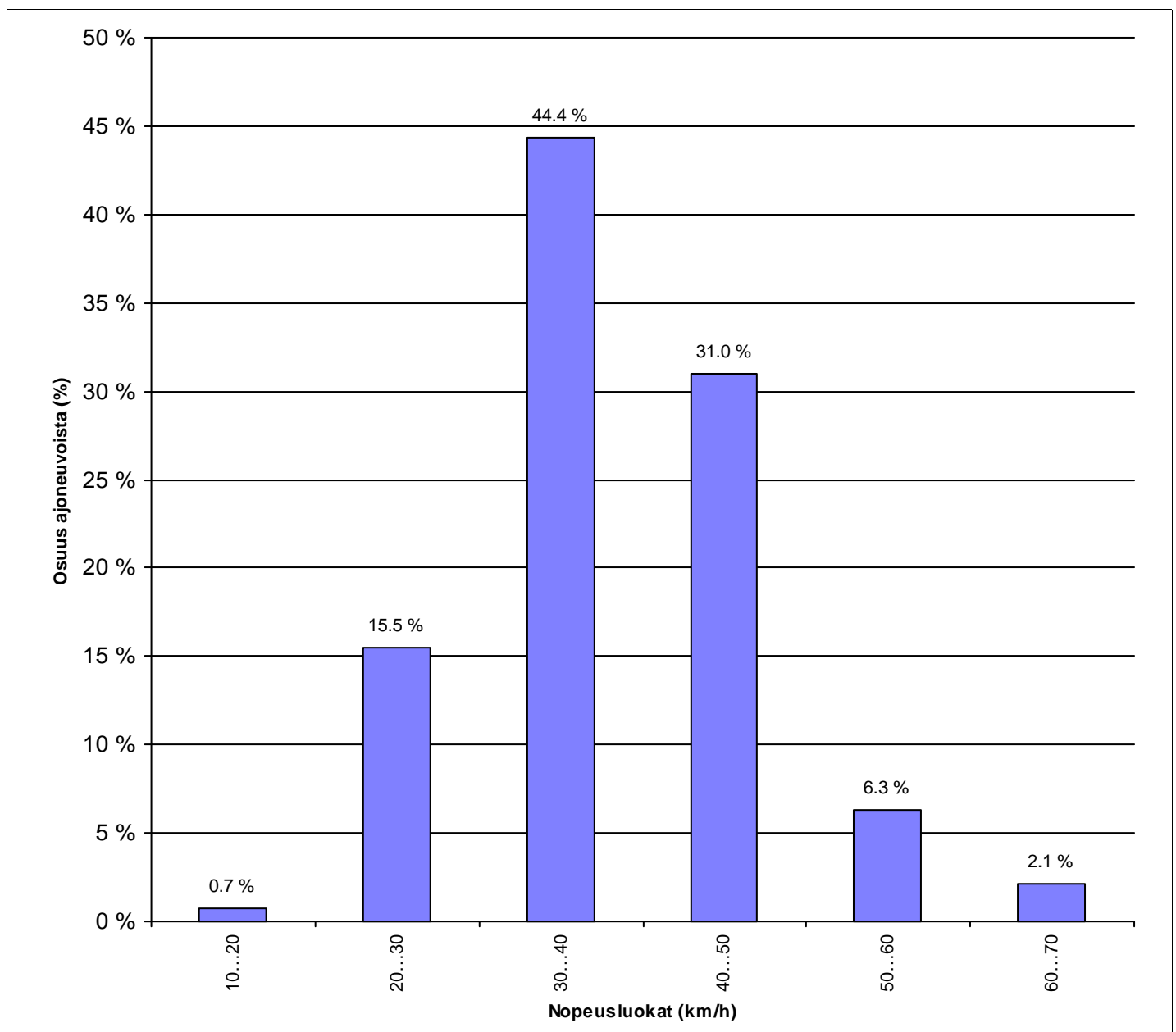

HISTAR NOPEUSMITTAUSRAPORTTI (6/7)

NOPEUSKERTYMÄ

ALOITUSMÄÄRÄ	10.9.2012	klo 20:00	MITTAAJA	msv
PÄÄTTYMISPÄIVÄMÄÄRÄ	13.9.2012	klo 20:00	TIEDOSTO	S1141
MITTAUSPAIKKA	Toukolantie	, Rajamäki	TUNNUS	45
PAIKKA/PISTE	01 A		KÄSITTELIJÄ	Mika Vainio, puh 040 543 2635
MITTAUSSUUNTA				
NOPEUSRAJOITUS	40	Km/h		

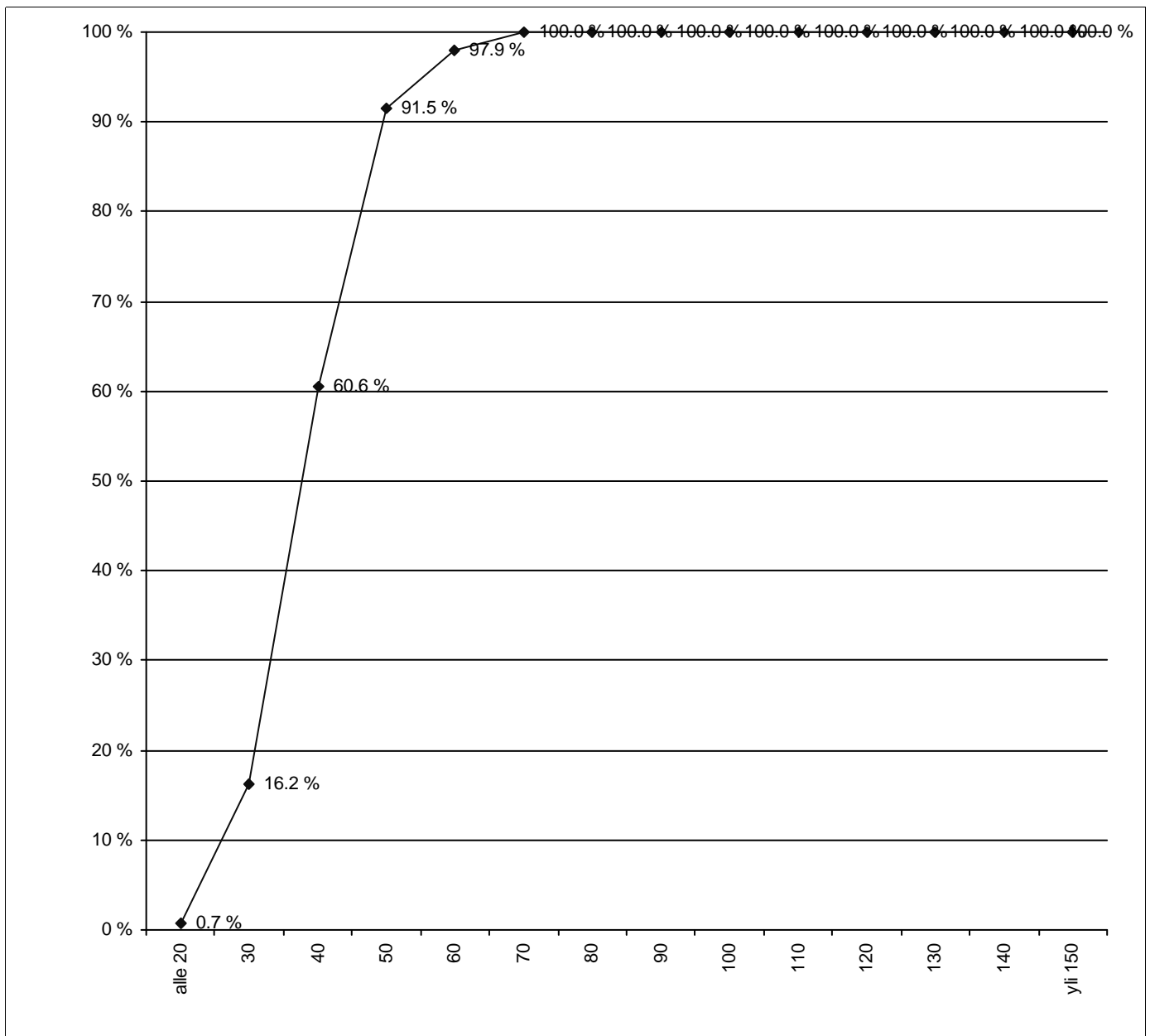

HISTAR NOPEUSMITTAUSRAPORTTI (7/7)

NOPEUSTIEDOT AJONEUVORYHMITÄIN

ALOITUSPÄIVÄMÄÄRÄ 10.9.2012 klo 20:00
PÄÄTTYMISPÄIVÄMÄÄRÄ 13.9.2012 klo 20:00
MITTAUSPAIKKA Toukolantie
PAIKKA/PISTE 01 A ,Rajamäki
MITTAUSSUUNTA
NOPEUSRAJOITUS 40 Km/h

MITTAAJA msv
TIEDOSTO S1141
TUNNUS 45
KÄSITTELIJÄ Mika Vainio, puh 040 543 2635

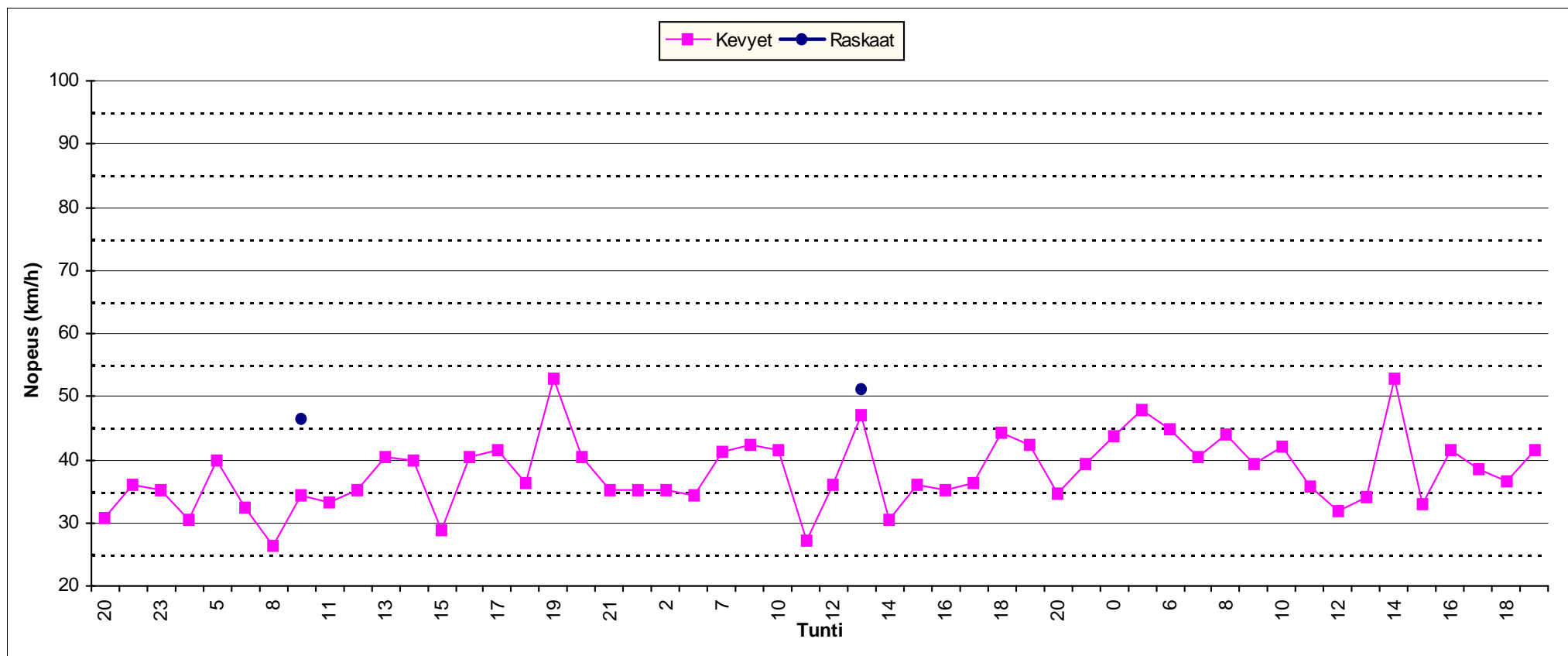

HISTAR NOPEUSMITTAUSRAPORTTI (1/7)

HAVAITOMÄÄRÄT

ALOITUSPÄIVÄMÄÄRÄ	10.9.2012	klo	20:00	MITTAAJA	msv
PÄÄTTYMISPÄIVÄMÄÄRÄ	13.9.2012	klo	20:00	TIEDOSTO	S1142
MITTAUSPAIKKA	Toukolantie		, Rajamäki	TUNNUS	46
PAIKKA/PISTE	01 B			KÄSITTELIJÄ	Mika Vainio, puh 040 543 2635
MITTAUSSUUNTA					
NOPEUSRAJOITUS	40	Km/h			

MITTAUSTIEDOT AJONEUVORYHMITÄIN

Ajoneuvoluokka	Havaintomäärä	Keskinopeus	Nopeushajonta	Jono%
Kevyet	169	38.91	8.96	1.18%
Raskaat	4			
Kaikki	173	38.90	8.88	1.16%

MITTAUSTIEDOT PÄIVITTÄIN JA AJONEUVORYHMITÄIN

päivä	Ajoneuvoluokka	Havaintomäärä	Keskinopeus	Nopeushajonta	Jono%
10.9.2012	Kaikki	11	35.64	6.28	0.00%
11.9.2012	Kaikki	49	40.23	7.75	2.04%
12.9.2012	Kaikki	64	39.45	8.52	1.56%
13.9.2012	Kaikki	49	37.58	10.62	0.00%

päivä	Ajoneuvoluokka	Havaintomäärä	Keskinopeus	Nopeushajonta	Jono%
10.9.2012	Kevyet	11	35.64	6.28	0.00%
11.9.2012	Kevyet	48	40.23	7.83	2.08%
11.9.2012	Raskaat	1			
12.9.2012	Kevyet	63	39.49	8.58	1.59%
12.9.2012	Raskaat	1			
13.9.2012	Kevyet	47	37.55	10.76	0.00%
13.9.2012	Raskaat	2			

Jonossa = peräkkäisten ajoneuvojen aika-väli on pienempi kuin 2,5 sekuntia.

Jono% = jonossa ajavien määrä jaettuna kokonaismäärällä

Kevyet = Henkilö- ja pakettiautot, pituus < 8 metriä ja 17 < nopeus < 2 x nop.rajoitus (korkeintaan 140 km/h)

Raskaat = Kaikki kuorma- ja linja-autot, pituus yli 8 ja 17 < nopeus < 1,7 x nop.rajoitus (korkeintaan 110 km/h)

Nopeuden laskennassa ei ole käytetty laitekohtaisia korjauskertoimia
 Keskinopeuden virhemarginaali on taajamanopeuksilla noin 2...4 km/h
 Yksittäinen nopeushavainto voi poiketa todellisesta huomattavasti

HISTAR NOPEUSMITTAUSRAPORTTI (2/7)

LIIKENNETIEDOT

ALOITUSPÄIVÄMÄÄRÄ 10.9.2012 klo 20:00
PÄÄTTYMISPÄIVÄMÄÄRÄ 13.9.2012 klo 20:00
MITTAUSPAIKKA Toukolantie ,Rajamäki
PAIKKA/PISTE 01 B
MITTAUSSUUNTA
NOPEUSRAJOITUS 40 Km/h

MITTAAJA msv
TIEDOSTO S1142
TUNNUS 46
KÄSITTELIJÄ Mika Vainio, puh 040 543 2635

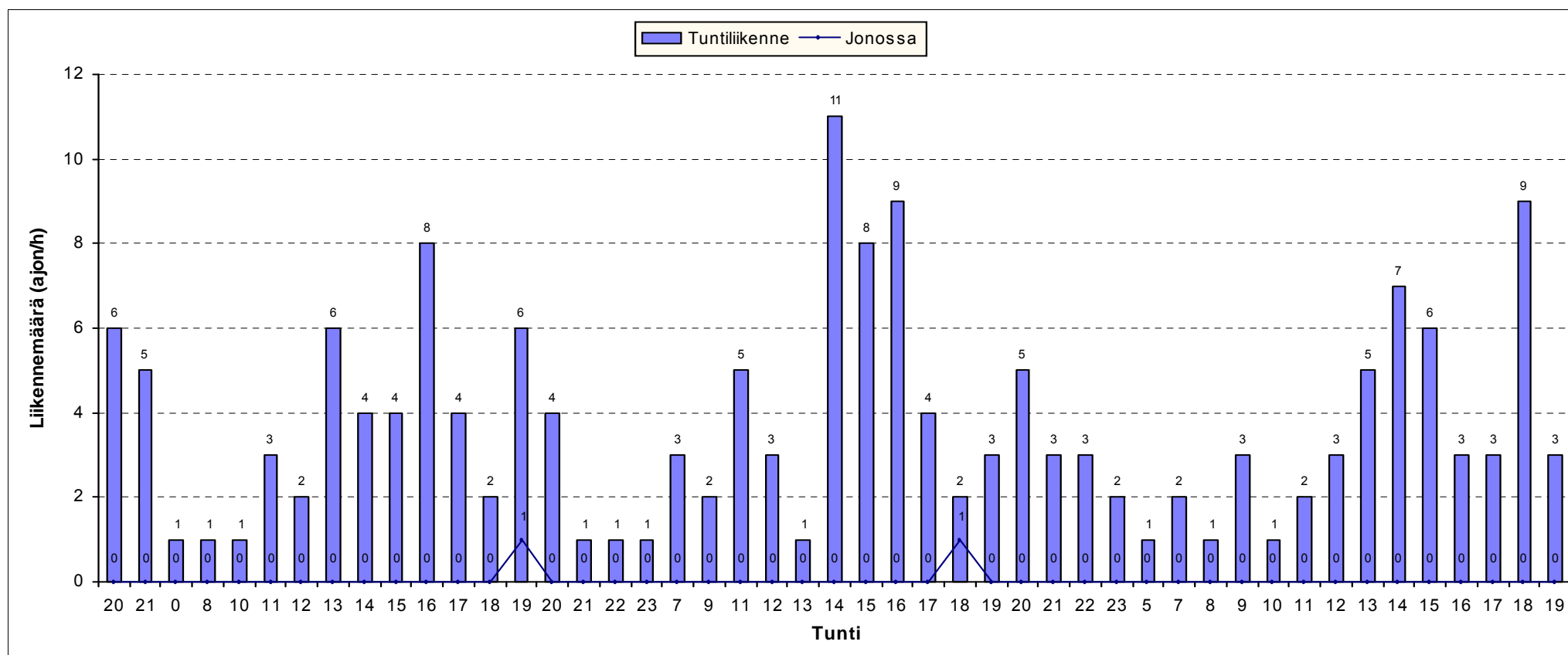

HISTAR NOPEUSMITTAUSRAPORTTI (3/7)

LIKENNETIEDOT AJONEUVORYHMITÄIN

ALOITUSPÄIVÄMÄÄRÄ 10.9.2012 klo 20:00
PÄÄTTYMISPÄIVÄMÄÄRÄ 13.9.2012 klo 20:00
MITTAUSPAIKKA Toukolantie ,Rajamäki
PAIKKA/PISTE 01 B
MITTAUSSUUNTA
NOPEUSRAJOITUS 40 Km/h

MITTAAJA msv
TIEDOSTO S1142
TUNNUS 46
KÄSITTELIJÄ Mika Vainio, puh 040 543 2635

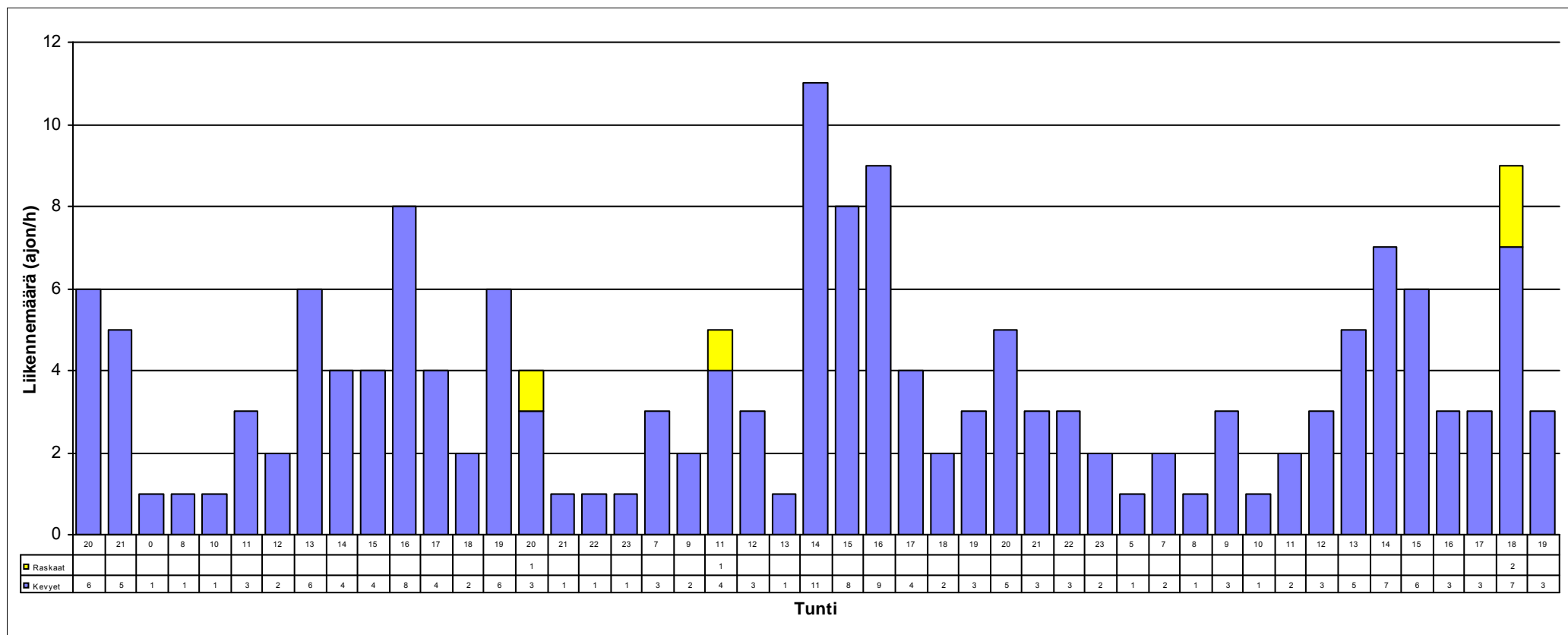

HISTAR NOPEUSMITTAUSRAPORTTI (4/7)

NOPEUSTIEDOT

ALOITUSPÄIVÄMÄÄRÄ 10.9.2012 klo 20:00
PÄÄTTYMISPÄIVÄMÄÄRÄ 13.9.2012 klo 20:00
MITTAUSPAIKKA Toukolantie
PAIKKA/PISTE 01 B ,Rajamäki
MITTAUSSUUNTA
NOPEUSRAJOITUS 40 Km/h

MITTAAJA msv
TIEDOSTO S1142
TUNNUS 46
KÄSITTELIJÄ Mika Vainio, puh 040 543 2635

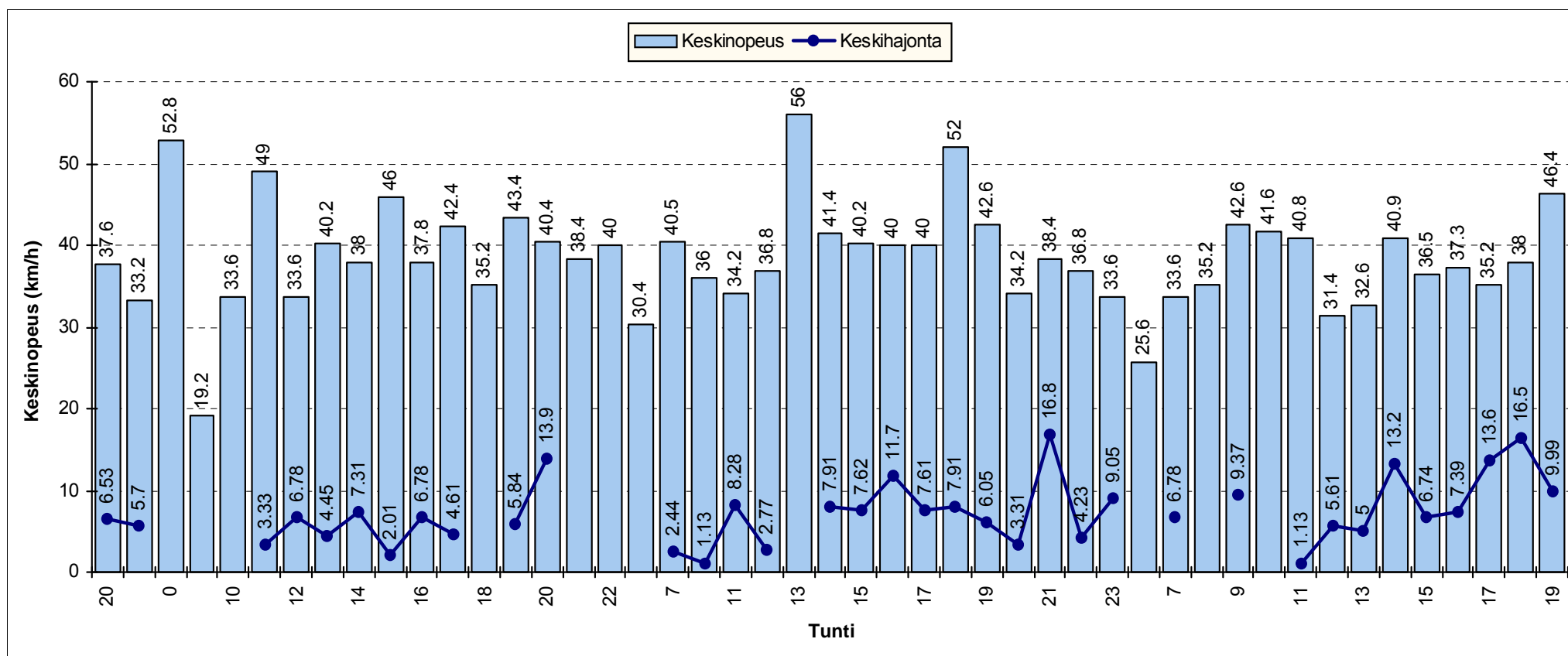

HISTAR NOPEUSMITTAUSRAPORTTI (5/7)

NOPEUSJAKAUMA

ALOITUSMÄÄRÄ	10.9.2012	klo	20:00	MITTAAJA	msv
PÄÄTTYMISPÄIVÄMÄÄRÄ	13.9.2012	klo	20:00	TIEDOSTO	S1142
MITTAUSPAIKKA	Toukolantie		,Rajamäki	TUNNUS	46
PAIKKA/PISTE	01 B			KÄSITTELIJÄ	Mika Vainio, puh 040 543 2635
MITTAUSSUUNTA					
NOPEUSRAJOITUS	40	Km/h			

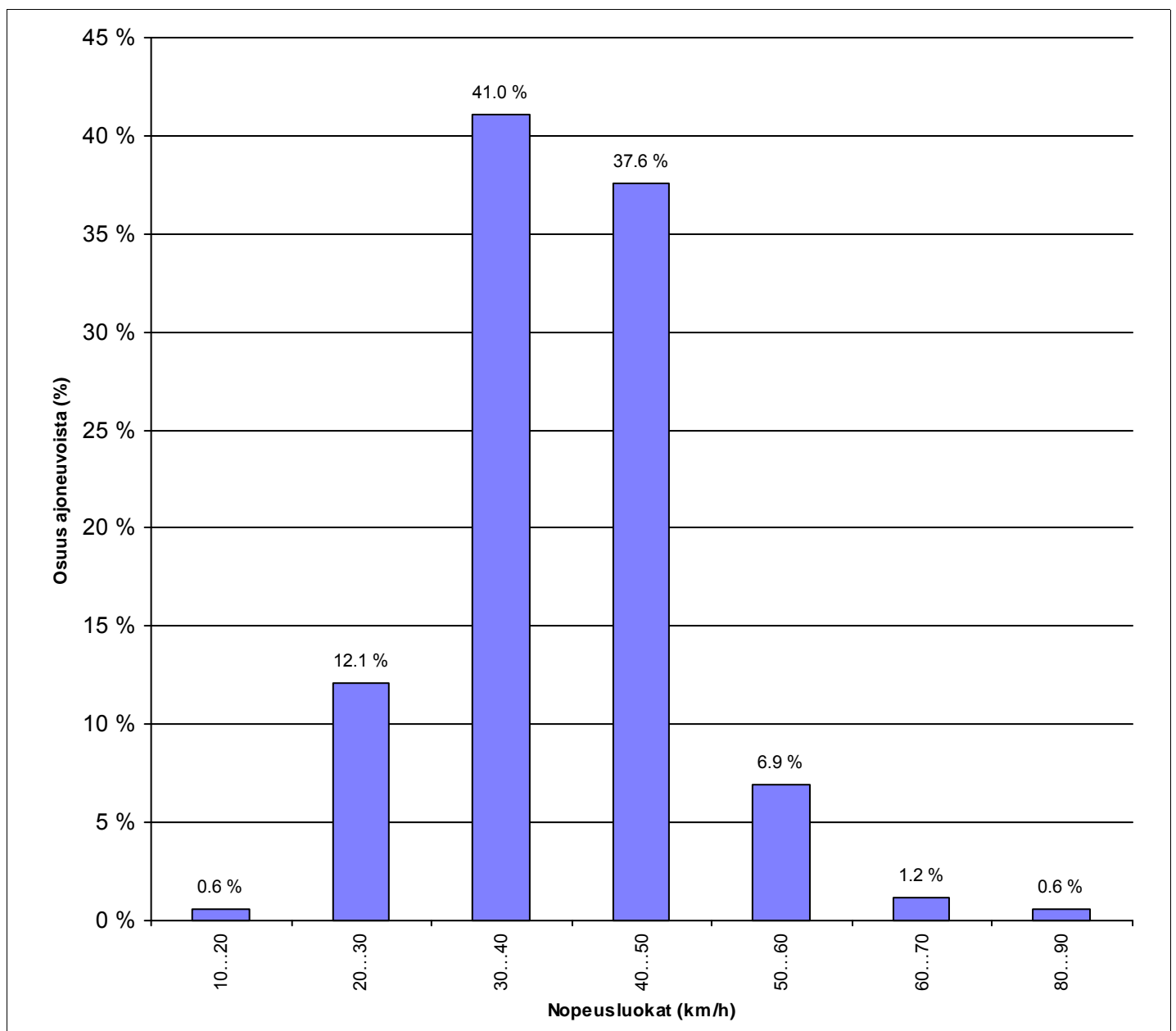

HISTAR NOPEUSMITTAUSRAPORTTI (6/7)

NOPEUSKERTYMÄ

ALOITUSMÄÄRÄ	10.9.2012	klo 20:00	MITTAAJA	msv
PÄÄTTYMISPÄIVÄMÄÄRÄ	13.9.2012	klo 20:00	TIEDOSTO	S1142
MITTAUSPAIKKA	Toukolantie	, Rajamäki	TUNNUS	46
PAIKKA/PISTE	01 B		KÄSITTELIJÄ	Mika Vainio, puh 040 543 2635
MITTAUSSUUNTA				
NOPEUSRAJOITUS	40	Km/h		

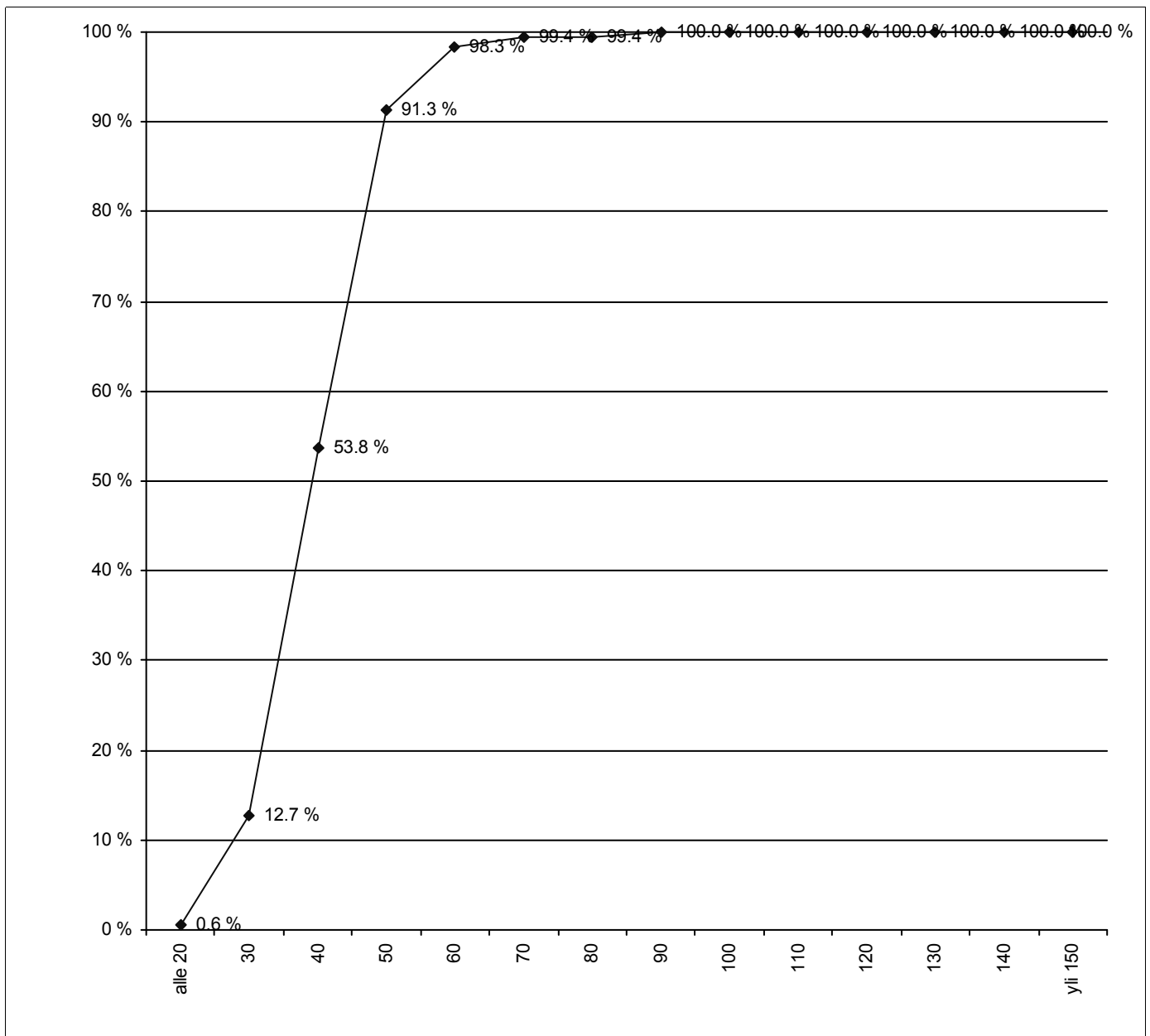

HISTAR NOPEUSMITTAUSRAPORTTI (7/7)

NOPEUSTIEDOT AJONEUVORYHMITÄIN

ALOITUSPÄIVÄMÄÄRÄ 10.9.2012 klo 20:00
PÄÄTTYMISPÄIVÄMÄÄRÄ 13.9.2012 klo 20:00
MITTAUSPAIKKA Toukolantie
PAIKKA/PISTE 01 B ,Rajamäki
MITTAUSSUUNTA
NOPEUSRAJOITUS 40 Km/h

MITTAAJA msv
TIEDOSTO S1142
TUNNUS 46
KÄSITTELIJÄ Mika Vainio, puh 040 543 2635

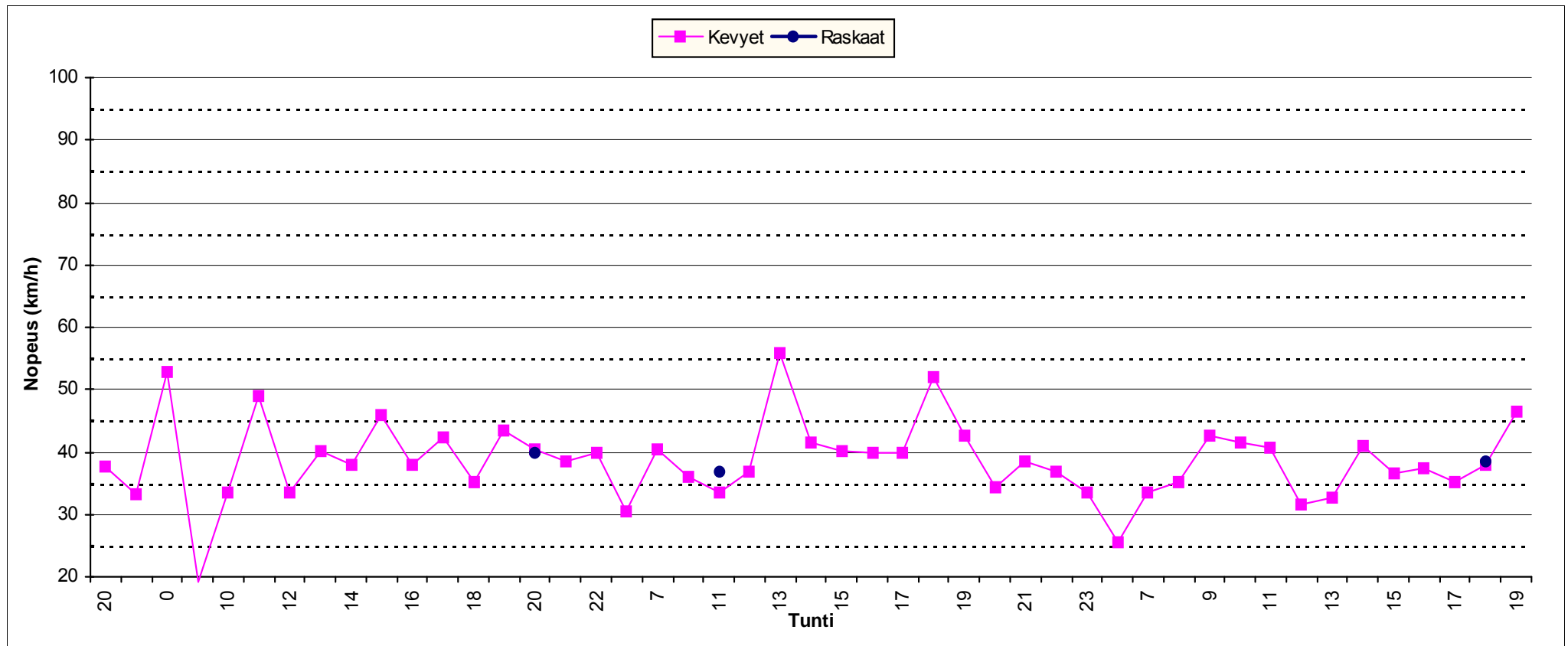

HISTAR NOPEUSMITTAUSRAPORTTI (1/7)

HAVAITOMÄÄRÄT

ALOITUSPÄIVÄMÄÄRÄ	10.9.2012	klo	20:00	MITTAAJA	msv
PÄÄTTYMISPÄIVÄMÄÄRÄ	13.9.2012	klo	20:00	TIEDOSTO	S1143
MITTAUSPAIKKA	Toukolantie		, Rajamäki	TUNNUS	48
PAIKKA/PISTE	02 A			KÄSITTELIJÄ	Mika Vainio, puh 040 543 2635
MITTAUSSUUNTA					
NOPEUSRAJOITUS	40	Km/h			

MITTAUSTIEDOT AJONEUVORYHMITÄIN

Ajoneuvoluokka	Havaintomäärä	Keskinopeus	Nopeushajonta	Jono%
Kevyet	377	42.47	9.49	1.06%
Raskaat	5			
Kaikki	382	42.50	9.46	1.05%

MITTAUSTIEDOT PÄIVITTÄIN JA AJONEUVORYHMITÄIN

päivä	Ajoneuvoluokka	Havaintomäärä	Keskinopeus	Nopeushajonta	Jono%
10.9.2012	Kaikki	10	37.92	10.29	0.00%
11.9.2012	Kaikki	133	43.10	9.74	0.00%
12.9.2012	Kaikki	129	42.64	8.60	1.55%
13.9.2012	Kaikki	110	42.02	9.99	1.82%

päivä	Ajoneuvoluokka	Havaintomäärä	Keskinopeus	Nopeushajonta	Jono%
10.9.2012	Kevyet	10	37.92	10.29	0.00%
11.9.2012	Kevyet	132	43.15	9.76	0.00%
11.9.2012	Raskaat	1			
12.9.2012	Kevyet	127	42.49	8.57	1.57%
12.9.2012	Raskaat	2			
13.9.2012	Kevyet	108	42.04	10.08	1.85%
13.9.2012	Raskaat	2			

Jonossa = peräkkäisten ajoneuvojen aika-väli on pienempi kuin 2,5 sekuntia.

Jono% = jonossa ajavien määrä jaettuna kokonaismäärällä

Kevyet = Henkilö- ja pakettiautot, pituus < 8 metriä ja 17 < nopeus < 2 x nop.rajoitus (korkeintaan 140 km/h)

Raskaat = Kaikki kuorma- ja linja-autot, pituus yli 8 ja 17 < nopeus < 1,7 x nop.rajoitus (korkeintaan 110 km/h)

Nopeuden laskennassa ei ole käytetty laitekohtaisia korjauskertoimia
 Keskinopeuden virhemarginaali on taajamanopeuksilla noin 2...4 km/h
 Yksittäinen nopeushavainto voi poiketa todellisesta huomattavasti

HISTAR NOPEUSMITTAUSRAPORTTI (2/7)

LIIKENNETIEDOT

ALOITUSPÄIVÄMÄÄRÄ 10.9.2012 klo 20:00
PÄÄTTYMISPÄIVÄMÄÄRÄ 13.9.2012 klo 20:00
MITTAUSPAIKKA Toukolantie ,Rajamäki
PAIKKA/PISTE 02 A
MITTAUSSUUNTA
NOPEUSRAJOITUS 40 Km/h

MITTAAJA msv
TIEDOSTO S1143
TUNNUS 48
KÄSITTELIJÄ Mika Vainio, puh 040 543 2635

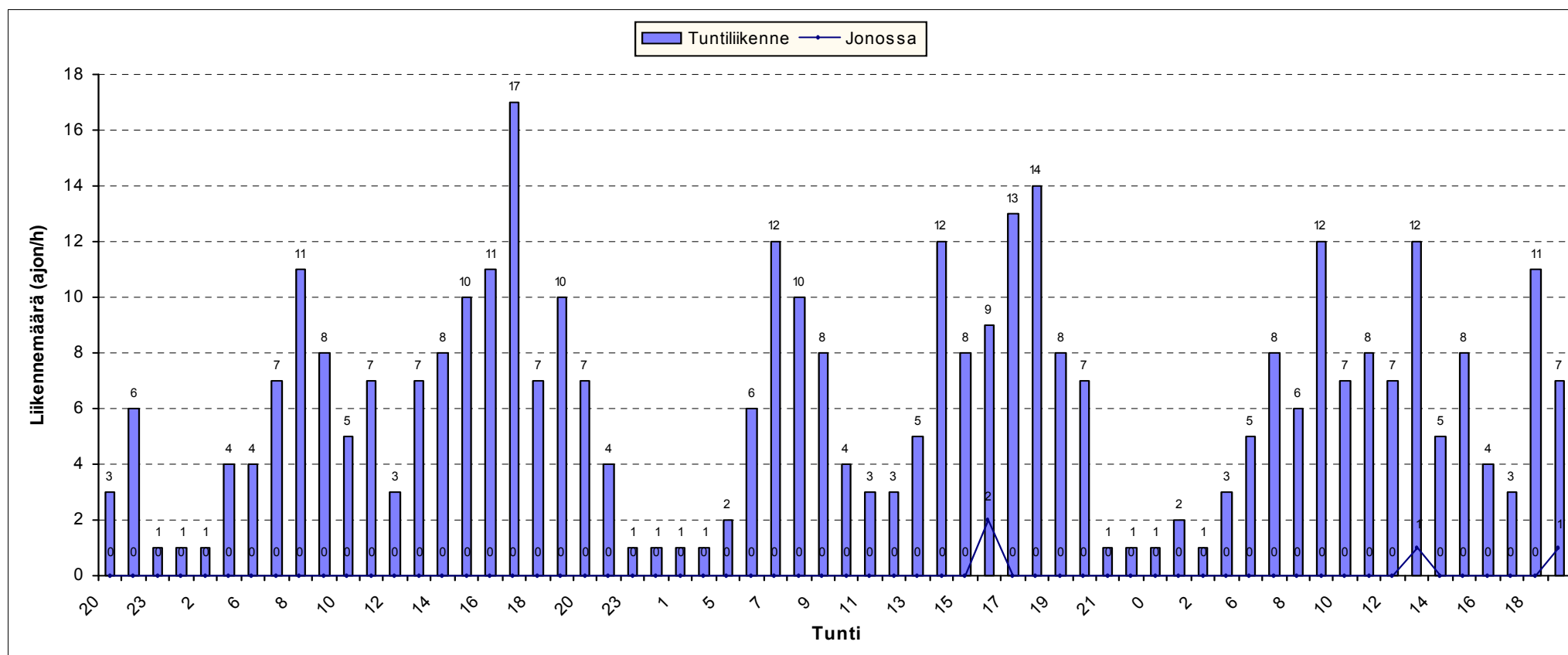

HISTAR NOPEUSMITTAUSRAPORTTI (3/7)

LIIKENNETIEDOT AJONEUVORYHMITÄIN

ALOITUSPÄIVÄMÄÄRÄ 10.9.2012 klo 20:00
PÄÄTTYMISPÄIVÄMÄÄRÄ 13.9.2012 klo 20:00
MITTAUSPAIKKA Toukolantie ,Rajamäki
PAIKKA/PISTE 02 A
MITTAUSSUUNTA
NOPEUSRAJOITUS 40 Km/h

MITTAAJA msv
TIEDOSTO S1143
TUNNUS 48
KÄSITTELIJÄ Mika Vainio, puh 040 543 2635

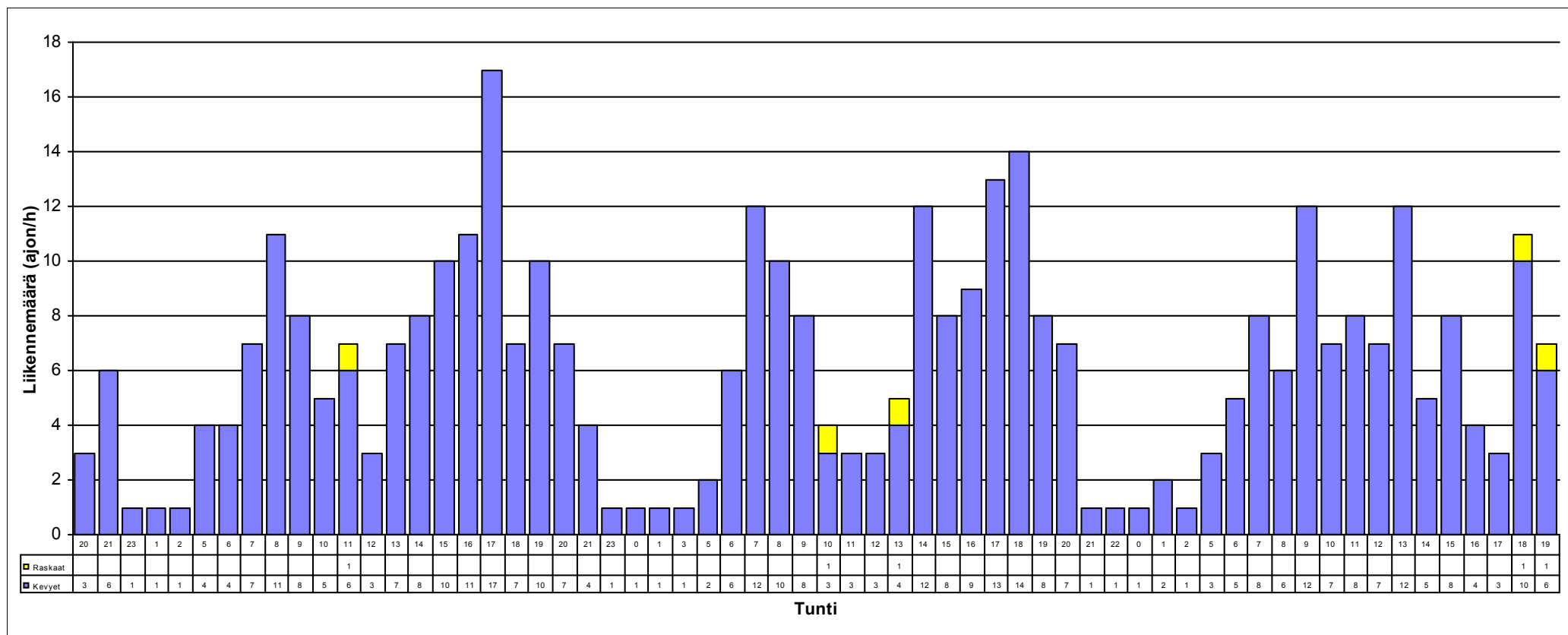

HISTAR NOPEUSMITTAUSRAPORTTI (4/7)

NOPEUSTIEDOT

ALOITUSPÄIVÄMÄÄRÄ 10.9.2012 klo 20:00
PÄÄTTYMISPÄIVÄMÄÄRÄ 13.9.2012 klo 20:00
MITTAUSPAIKKA Toukolantie
PAIKKA/PISTE 02 A ,Rajamäki
MITTAUSSUUNTA
NOPEUSRAJOITUS 40 Km/h

MITTAAJA msv
TIEDOSTO S1143
TUNNUS 48
KÄSITTELIJÄ Mika Vainio, puh 040 543 2635

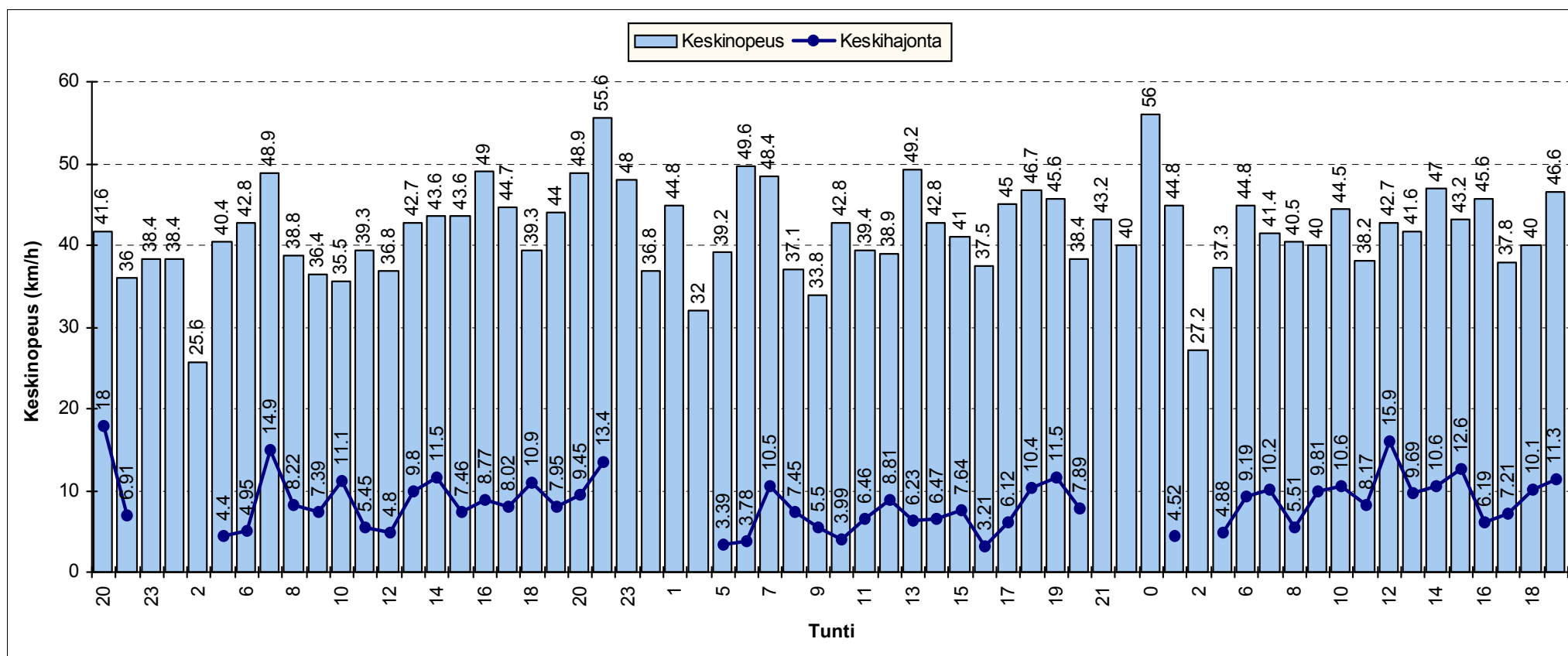

HISTAR NOPEUSMITTAUSRAPORTTI (5/7)

NOPEUSJAKAUMA

ALOITUSMÄÄRÄ	10.9.2012	klo 20:00	MITTAAJA	msv
PÄÄTTYMISPÄIVÄMÄÄRÄ	13.9.2012	klo 20:00	TIEDOSTO	S1143
MITTAUSPAIKKA	Toukolantie	, Rajamäki	TUNNUS	48
PAIKKA/PISTE	02 A		KÄSITTELIJÄ	Mika Vainio, puh 040 543 2635
MITTAUSSUUNTA				
NOPEUSRAJOITUS	40	Km/h		

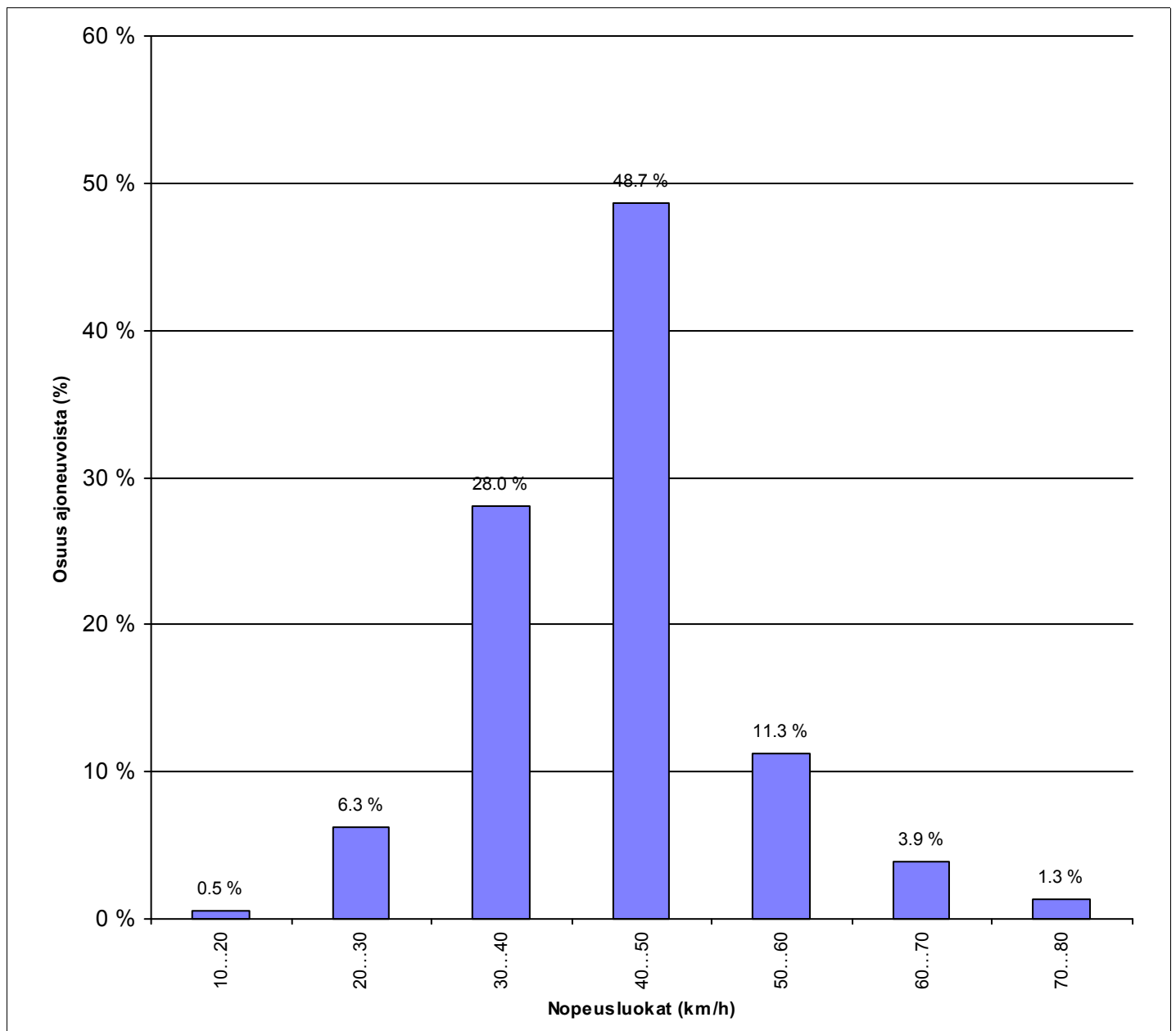

HISTAR NOPEUSMITTAUSRAPORTTI (6/7)

NOPEUSKERTYMÄ

ALOITUSMÄÄRÄ	10.9.2012	klo 20:00	MITTAAJA	msv
PÄÄTTYMISPÄIVÄMÄÄRÄ	13.9.2012	klo 20:00	TIEDOSTO	S1143
MITTAUSPAIKKA	Toukolantie	, Rajamäki	TUNNUS	48
PAIKKA/PISTE	02 A		KÄSITTELIJÄ	Mika Vainio, puh 040 543 2635
MITTAUSSUUNTA				
NOPEUSRAJOITUS	40	Km/h		

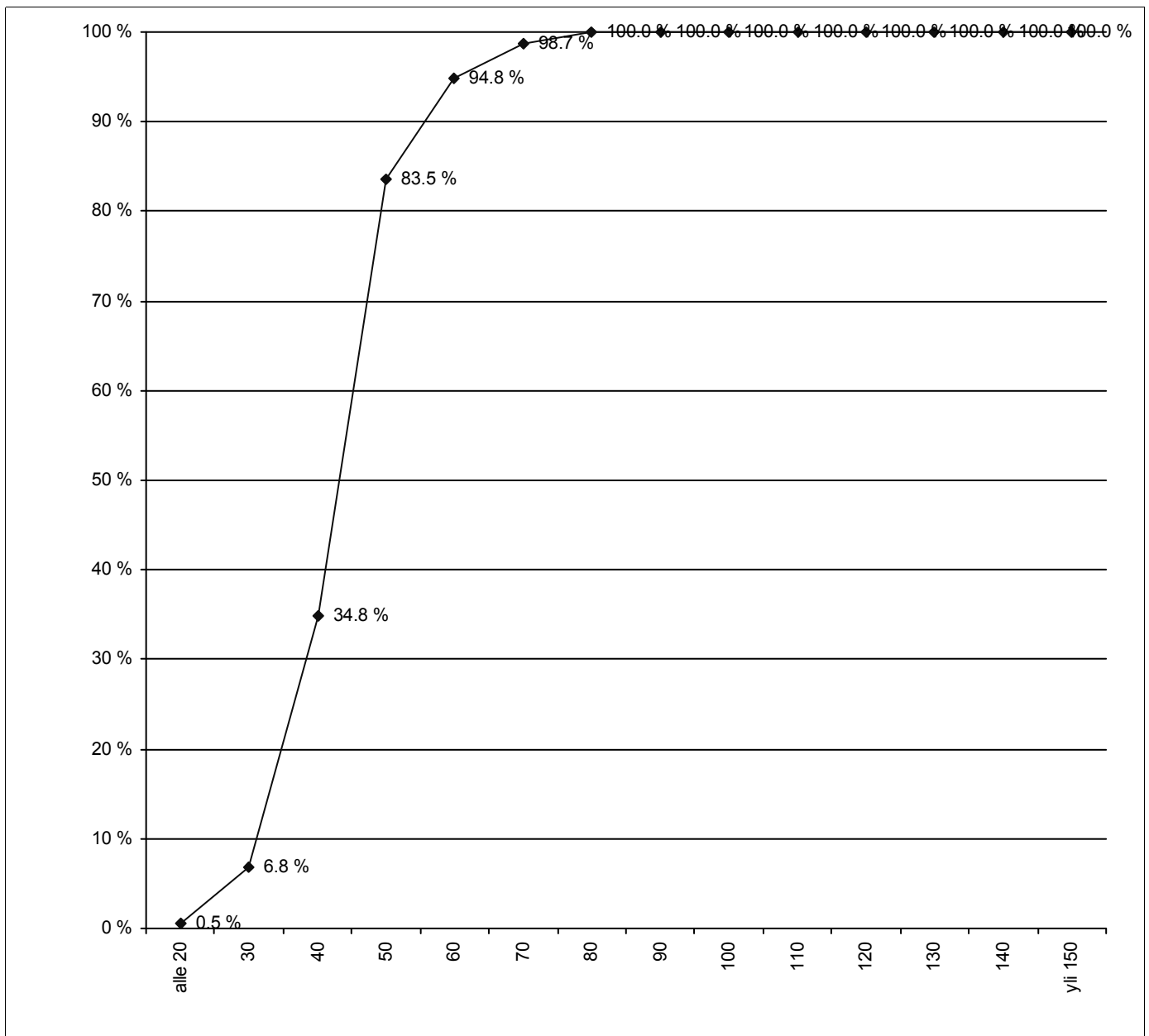

HISTAR NOPEUSMITTAUSRAPORTTI (7/7)

NOPEUSTIEDOT AJONEUVORYHMITTÄIN

ALOITUSPÄIVÄMÄÄRÄ 10.9.2012 klo 20:00
PÄÄTTYMISPÄIVÄMÄÄRÄ 13.9.2012 klo 20:00
MITTAUSPAIKKA Toukolantie
PAIKKA/PISTE 02 A ,Rajamäki
MITTAUSSUUNTA
NOPEUSRAJOITUS 40 Km/h

MITTAAJA msv
TIEDOSTO S1143
TUNNUS 48
KÄSITTELIJÄ Mika Vainio, puh 040 543 2635

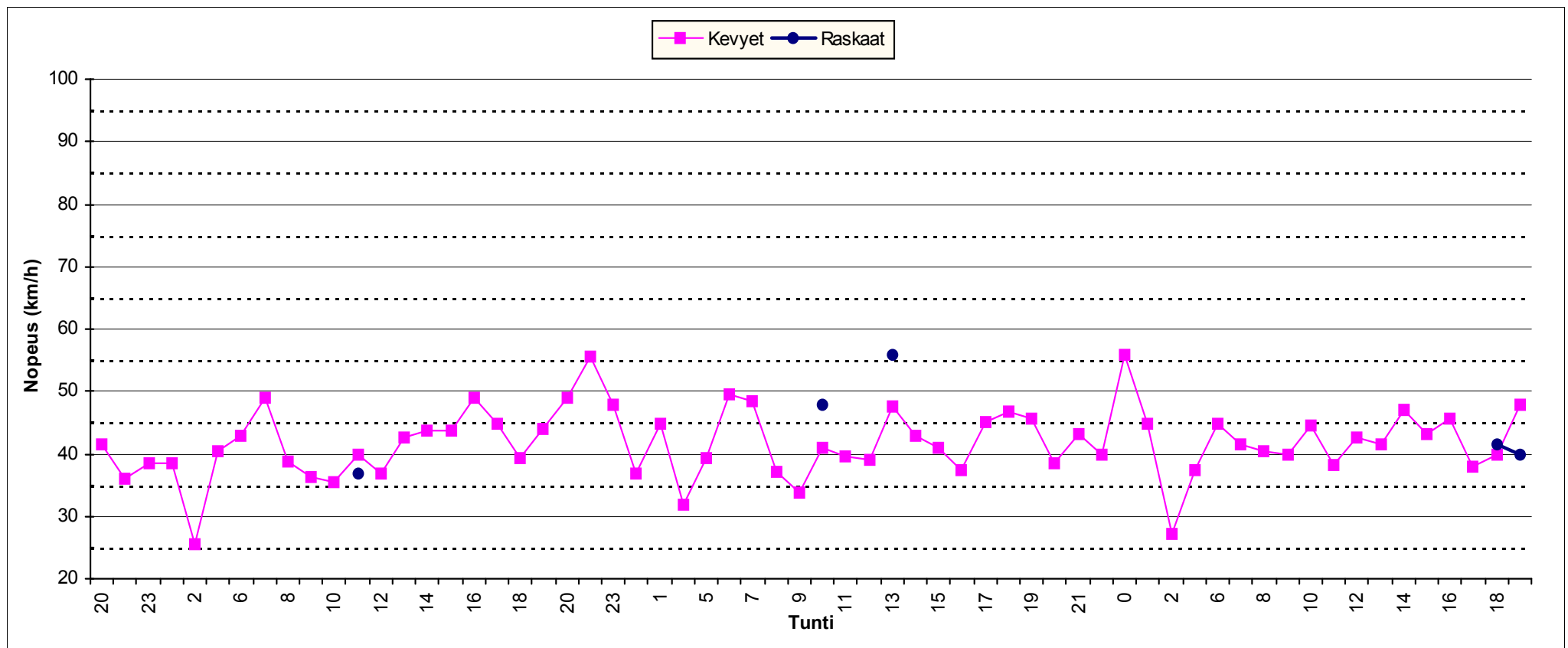

HISTAR NOPEUSMITTAUSRAPORTTI (1/7)

HAVAITOMÄÄRÄT

ALOITUSPÄIVÄMÄÄRÄ	10.9.2012	klo	20:00	MITTAAJA	msv
PÄÄTTYMISPÄIVÄMÄÄRÄ	13.9.2012	klo	20:00	TIEDOSTO	S1144
MITTAUSPAIKKA	Toukolantie		, Rajamäki	TUNNUS	47
PAIKKA/PISTE	02 B			KÄSITTELIJÄ	Mika Vainio, puh 040 543 2635
MITTAUSSUUNTA					
NOPEUSRAJOITUS	40	Km/h			

MITTAUSTIEDOT AJONEUVORYHMITÄIN

Ajoneuvoluokka	Havaintomäärä	Keskinopeus	Nopeushajonta	Jono%
Kevyet	457	42.58	9.01	0.66%
Raskaat	7			
Kaikki	464	42.67	9.01	0.65%

MITTAUSTIEDOT PÄIVITTÄIN JA AJONEUVORYHMITÄIN

päivä	Ajoneuvoluokka	Havaintomäärä	Keskinopeus	Nopeushajonta	Jono%
10.9.2012	Kaikki	24	38.53	5.74	0.00%
11.9.2012	Kaikki	156	42.88	9.96	0.00%
12.9.2012	Kaikki	165	42.72	7.57	0.61%
13.9.2012	Kaikki	119	43.15	9.91	1.68%

päivä	Ajoneuvoluokka	Havaintomäärä	Keskinopeus	Nopeushajonta	Jono%
10.9.2012	Kevyet	24	38.53	5.74	0.00%
11.9.2012	Kevyet	155	42.87	9.99	0.00%
11.9.2012	Raskaat	1			
12.9.2012	Kevyet	162	42.65	7.56	0.62%
12.9.2012	Raskaat	3			
13.9.2012	Kevyet	116	42.92	9.90	1.72%
13.9.2012	Raskaat	3			

Jonossa = peräkkäisten ajoneuvojen aika-väli on pienempi kuin 2,5 sekuntia.

Jono% = jonossa ajavien määrä jaettuna kokonaismäärällä

Kevyet = Henkilö- ja pakettiautot, pituus < 8 metriä ja 17 < nopeus < 2 x nop.rajoitus (korkeintaan 140 km/h)

Raskaat = Kaikki kuorma- ja linja-autot, pituus yli 8 ja 17 < nopeus < 1,7 x nop.rajoitus (korkeintaan 110 km/h)

Nopeuden laskennassa ei ole käytetty laitekohtaisia korjauskertoimia
 Keskinopeuden virhemarginaali on taajamanopeuksilla noin 2...4 km/h
 Yksittäinen nopeushavainto voi poiketa todellisesta huomattavasti

HISTAR NOPEUSMITTAUSRAPORTTI (2/7)

LIIKENNETIEDOT

ALOITUSPÄIVÄMÄÄRÄ 10.9.2012 klo 20:00
PÄÄTTYMISPÄIVÄMÄÄRÄ 13.9.2012 klo 20:00
MITTAUSPAIKKA Toukolantie ,Rajamäki
PAIKKA/PISTE 02 B
MITTAUSSUUNTA
NOPEUSRAJOITUS 40 Km/h

MITTAAJA msv
TIEDOSTO S1144
TUNNUS 47
KÄSITTELIJÄ Mika Vainio, puh 040 543 2635

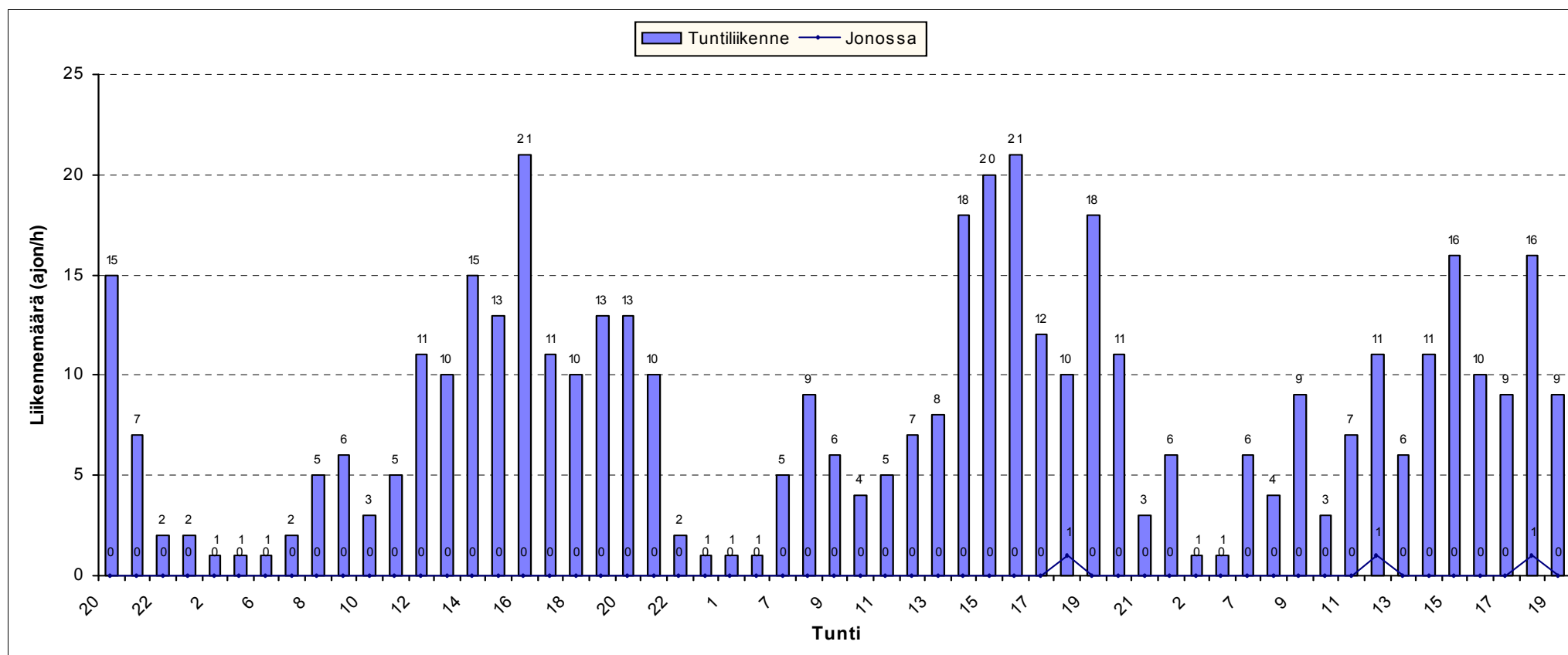

HISTAR NOPEUSMITTAUSRAPORTTI (3/7)

LIIKENNETIEDOT AJONEUVORYHMITÄIN

ALOITUSPÄIVÄMÄÄRÄ 10.9.2012 klo 20:00
PÄÄTTYMISPÄIVÄMÄÄRÄ 13.9.2012 klo 20:00
MITTAUSPAIKKA Toukolantie ,Rajamäki
PAIKKA/PISTE 02 B
MITTAUSSUUNTA
NOPEUSRAJOITUS 40 Km/h

MITTAAJA msv
TIEDOSTO S1144
TUNNUS 47
KÄSITTELIJÄ Mika Vainio, puh 040 543 2635

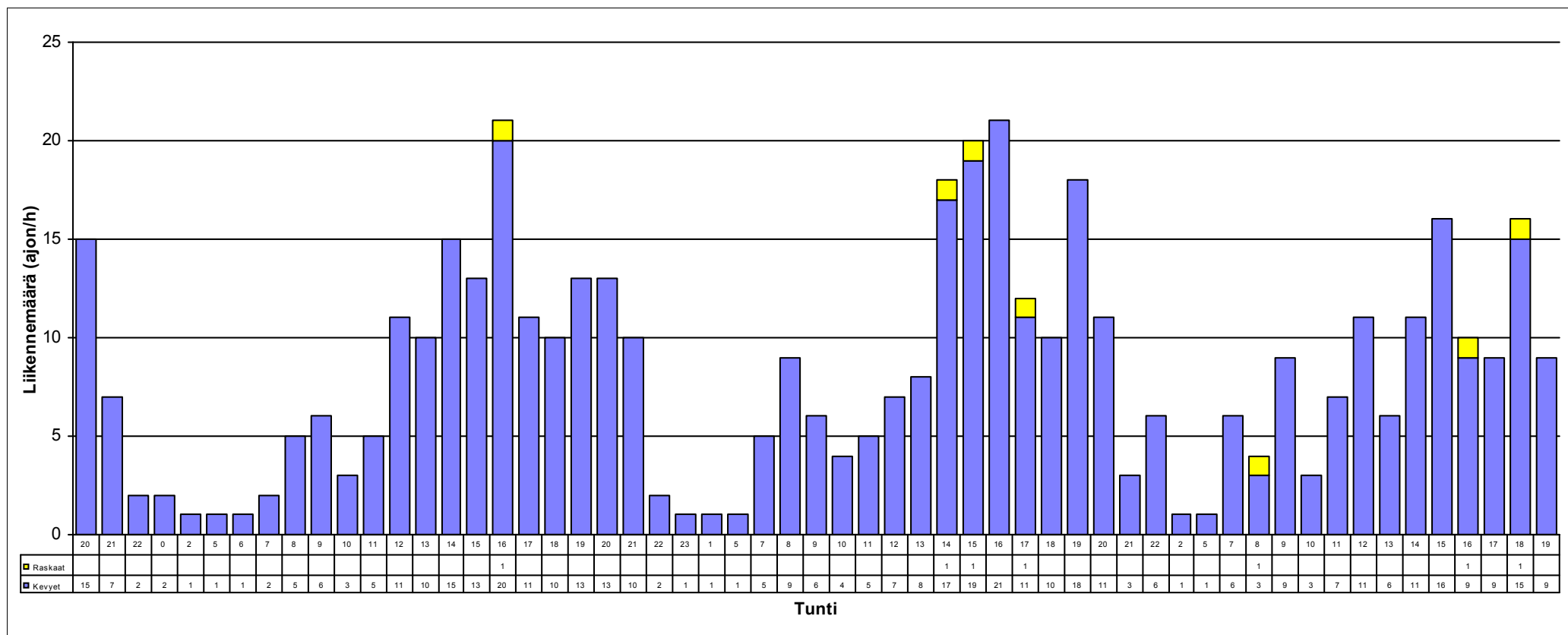

HISTAR NOPEUSMITTAUSRAPORTTI (4/7)

NOPEUSTIEDOT

ALOITUSPÄIVÄMÄÄRÄ 10.9.2012 klo 20:00
PÄÄTTYMISPÄIVÄMÄÄRÄ 13.9.2012 klo 20:00
MITTAUSPAIKKA Toukolantie
PAIKKA/PISTE 02 B ,Rajamäki
MITTAUSSUUNTA
NOPEUSRAJOITUS 40 Km/h

MITTAAJA msv
TIEDOSTO S1144
TUNNUS 47
KÄSITTELIJÄ Mika Vainio, puh 040 543 2635

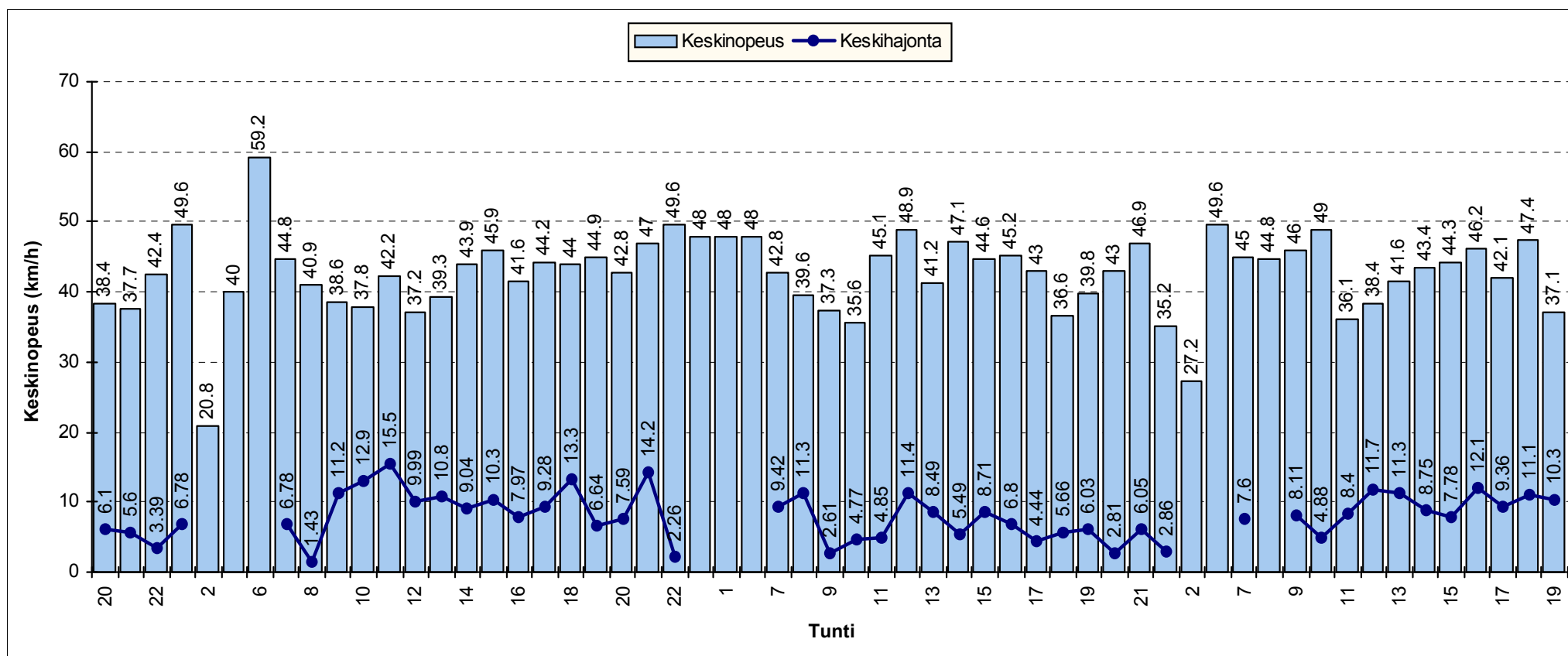

HISTAR NOPEUSMITTAUSRAPORTTI (5/7)

NOPEUSJAKAUMA

ALOITUSMÄÄRÄ	10.9.2012	klo	20:00	MITTAAJA	msv
PÄÄTTYMISPÄIVÄMÄÄRÄ	13.9.2012	klo	20:00	TIEDOSTO	S1144
MITTAUSPAIKKA	Toukolantie		,Rajamäki	TUNNUS	47
PAIKKA/PISTE	02 B			KÄSITTELIJÄ	Mika Vainio, puh 040 543 2635
MITTAUSSUUNTA					
NOPEUSRAJOITUS	40		Km/h		

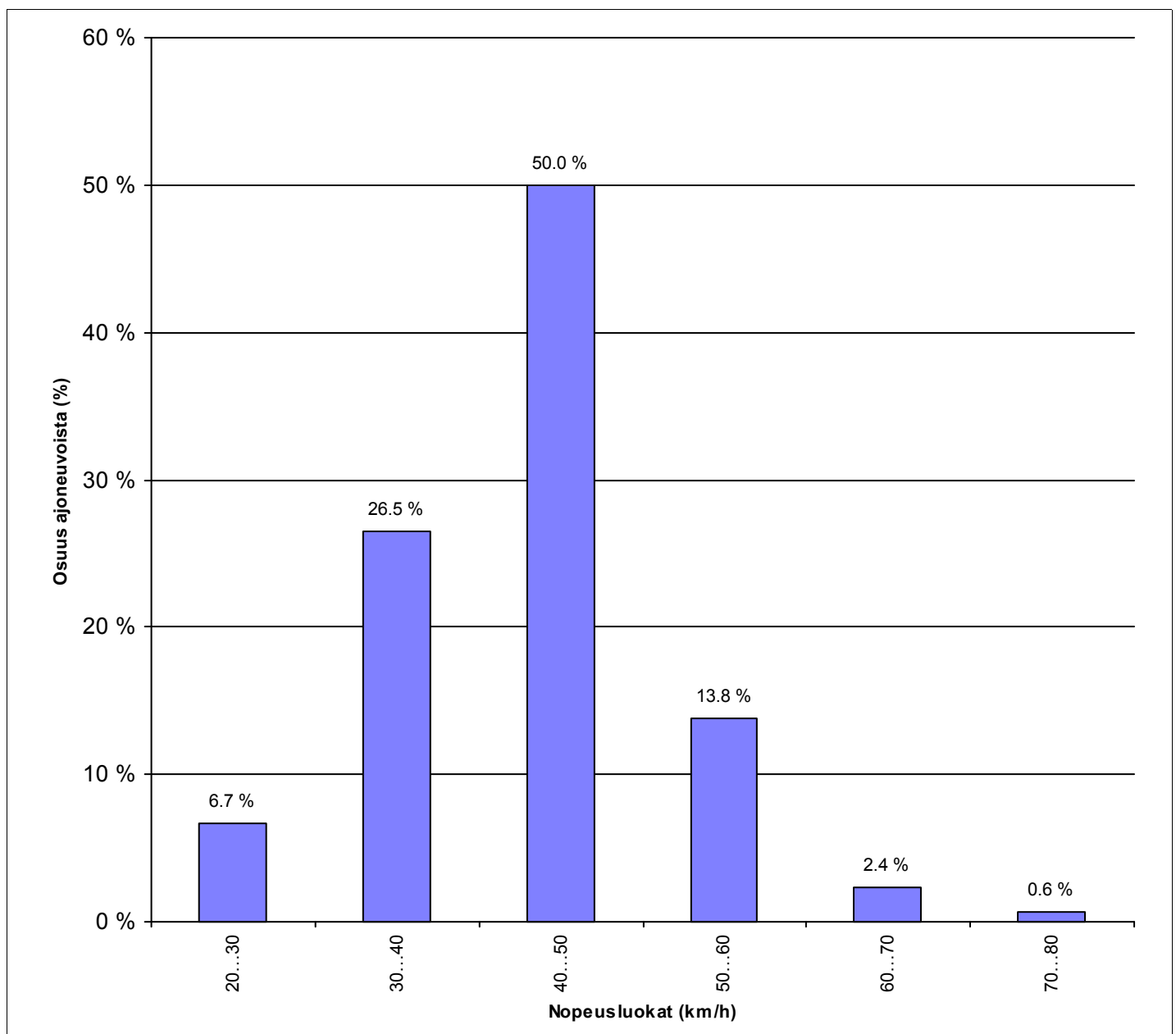

HISTAR NOPEUSMITTAUSRAPORTTI (6/7)

NOPEUSKERTYMÄ

ALOITUSMÄÄRÄ	10.9.2012	klo 20:00	MITTAAJA	msv
PÄÄTTYMISPÄIVÄMÄÄRÄ	13.9.2012	klo 20:00	TIEDOSTO	S1144
MITTAUSPAIKKA	Toukolantie	, Rajamäki	TUNNUS	47
PAIKKA/PISTE	02 B		KÄSITTELIJÄ	Mika Vainio, puh 040 543 2635
MITTAUSSUUNTA				
NOPEUSRAJOITUS	40	Km/h		

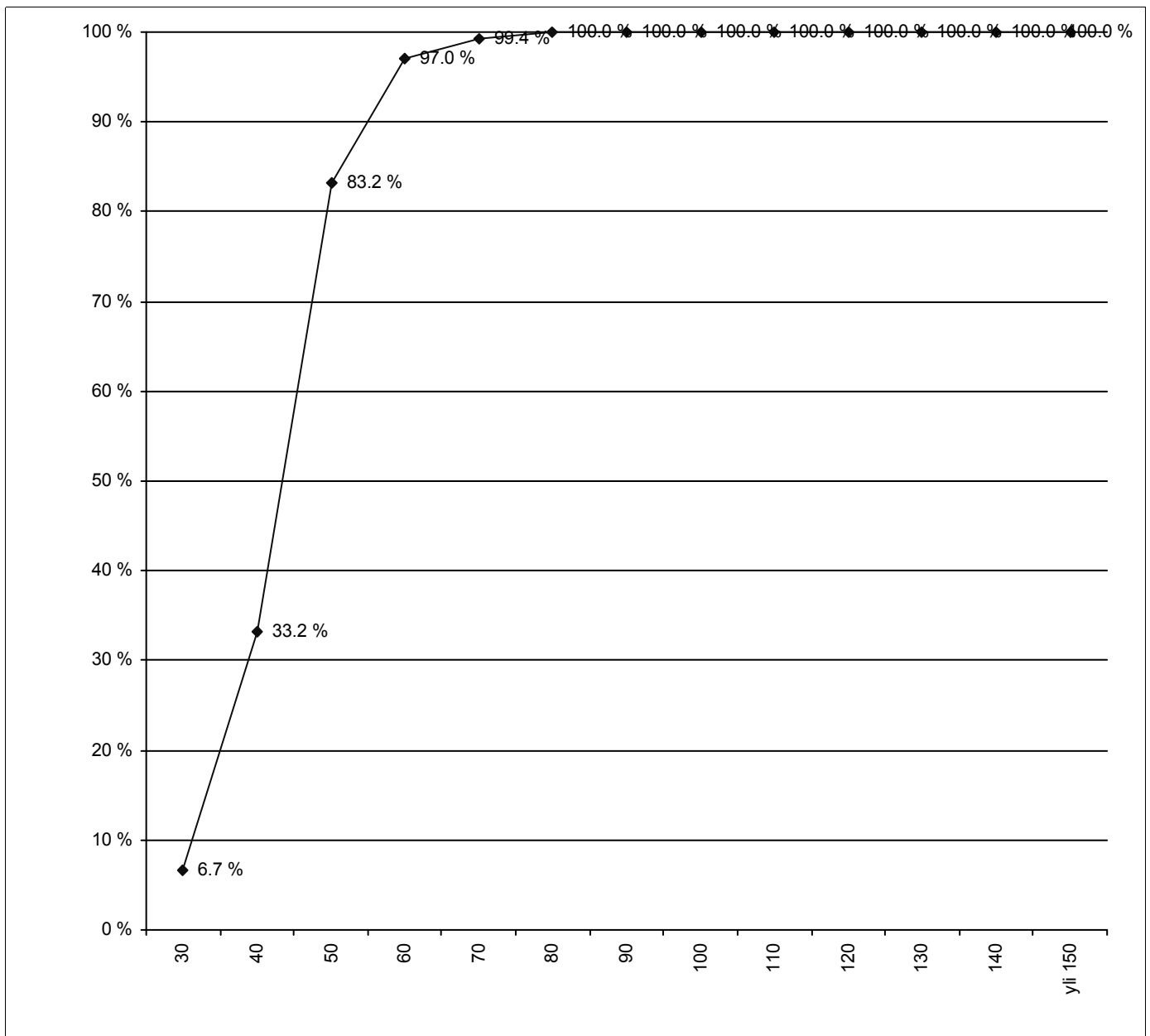

HISTAR NOPEUSMITTAUSRAPORTTI (7/7)

NOPEUSTIEDOT AJONEUVORYHMITÄIN

ALOITUSPÄIVÄMÄÄRÄ 10.9.2012 klo 20:00
PÄÄTTYMISPÄIVÄMÄÄRÄ 13.9.2012 klo 20:00
MITTAUSPAIKKA Toukolantie
PAIKKA/PISTE 02 B ,Rajamäki
MITTAUSSUUNTA
NOPEUSRAJOITUS 40 Km/h

MITTAAJA msv
TIEDOSTO S1144
TUNNUS 47
KÄSITTELIJÄ Mika Vainio, puh 040 543 2635

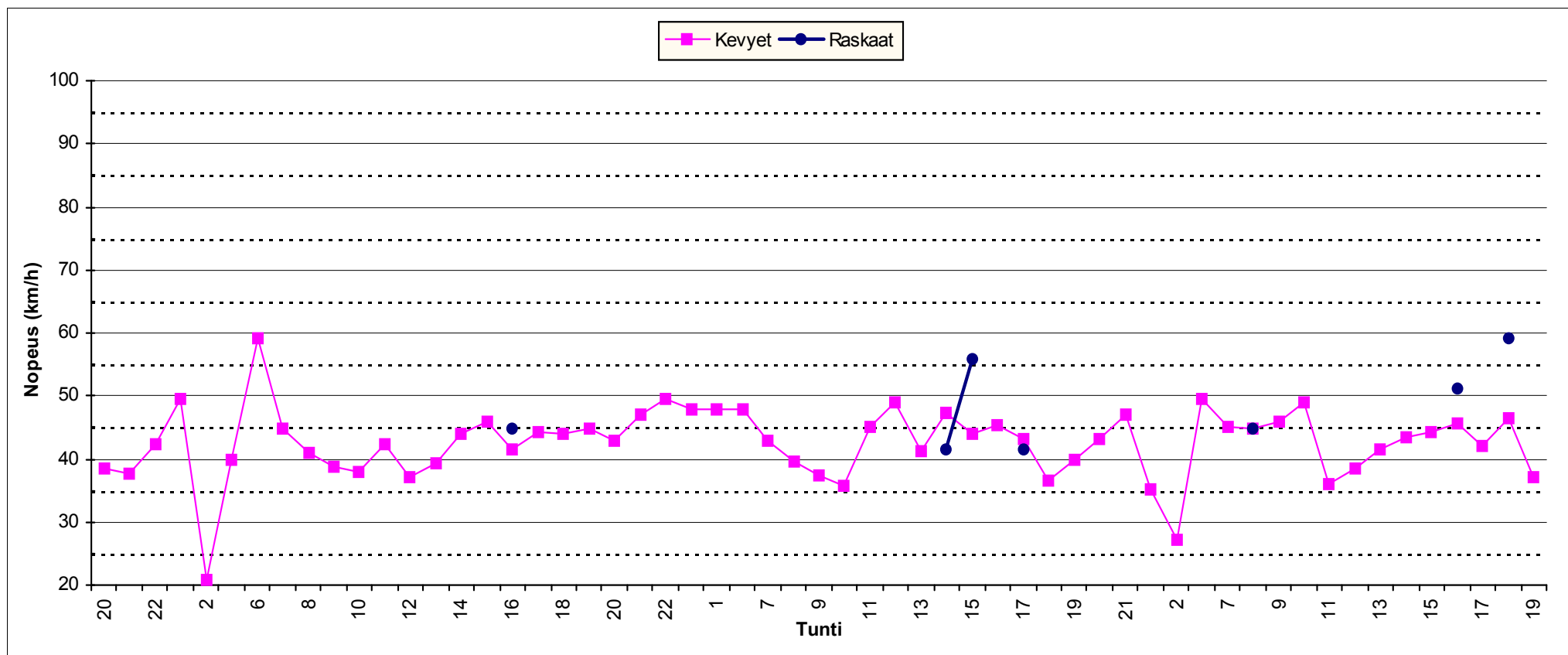

HISTAR NOPEUSMITTAUSRAPORTTI (1/7)

HAVAITOMÄÄRÄT

ALOITUSPÄIVÄMÄÄRÄ 10.9.2012 klo 20:00 **MITTAAJA** msv
PÄÄTTYMISPÄIVÄMÄÄRÄ 13.9.2012 klo 20:00 **TIEDOSTO** S1145
MITTAUSPAIKKA Isokalliontie , Rajamäki **TUNNUS** 39
PAIKKA/PISTE 03 A **KÄSITTELIJÄ** Mika Vainio, puh 040 543 2635
MITTAUSSUUNTA
NOPEUSRAJOITUS 40 Km/h

MITTAUSTIEDOT AJONEUVORYHMITÄIN

Ajoneuvoluokka	Havaintomäärä	Keskinopeus	Nopeushajonta	Jono%
Kevyet	779	49.85	8.27	2.05%
Raskaat	14			
Kaikki	793	49.90	8.28	2.02%

MITTAUSTIEDOT PÄIVITTÄIN JA AJONEUVORYHMITÄIN

päivä	Ajoneuvoluokka	Havaintomäärä	Keskinopeus	Nopeushajonta	Jono%
10.9.2012	Kaikki	34	49.08	8.92	2.94%
11.9.2012	Kaikki	242	50.21	8.08	2.07%
12.9.2012	Kaikki	271	49.87	8.06	2.21%
13.9.2012	Kaikki	246	49.74	8.66	1.63%

päivä	Ajoneuvoluokka	Havaintomäärä	Keskinopeus	Nopeushajonta	Jono%
10.9.2012	Kevyet	33	49.16	9.04	3.03%
10.9.2012	Raskaat	1			
11.9.2012	Kevyet	239	50.14	7.94	2.09%
11.9.2012	Raskaat	3			
12.9.2012	Kevyet	267	49.85	8.09	2.25%
12.9.2012	Raskaat	4			
13.9.2012	Kevyet	240	49.65	8.71	1.67%
13.9.2012	Raskaat	6			

Jonossa = peräkkäisten ajoneuvojen aika-väli on pienempi kuin 2,5 sekuntia.

Jono% = jonossa ajavien määrä jaettuna kokonaismäärällä

Kevyet = Henkilö- ja pakettiautot, pituus < 8 metriä ja 17 < nopeus < 2 x nop.rajoitus (korkeintaan 140 km/h)

Raskaat = Kaikki kuorma- ja linja-autot, pituus yli 8 ja 17 < nopeus < 1,7 x nop.rajoitus (korkeintaan 110 km/h)

Nopeuden laskennassa ei ole käytetty laitekohtaisia korjauskertoimia
 Keskinopeuden virhemarginaali on taajamanopeuksilla noin 2...4 km/h
 Yksittäinen nopeushavainto voi poiketa todellisesta huomattavasti

HISTAR NOPEUSMITTAUSRAPORTTI (2/7)

LIIKENNETIEDOT

ALOITUSPÄIVÄMÄÄRÄ 10.9.2012 klo 20:00
PÄÄTTYMISPÄIVÄMÄÄRÄ 13.9.2012 klo 20:00
MITTAUSPAIKKA Isokalliontie ,Rajamäki
PAIKKA/PISTE 03 A
MITTAUSSUUNTA
NOPEUSRAJOITUS 40 Km/h

MITTAAJA msv
TIEDOSTO S1145
TUNNUS 39
KÄSITTELIJÄ Mika Vainio, puh 040 543 2635

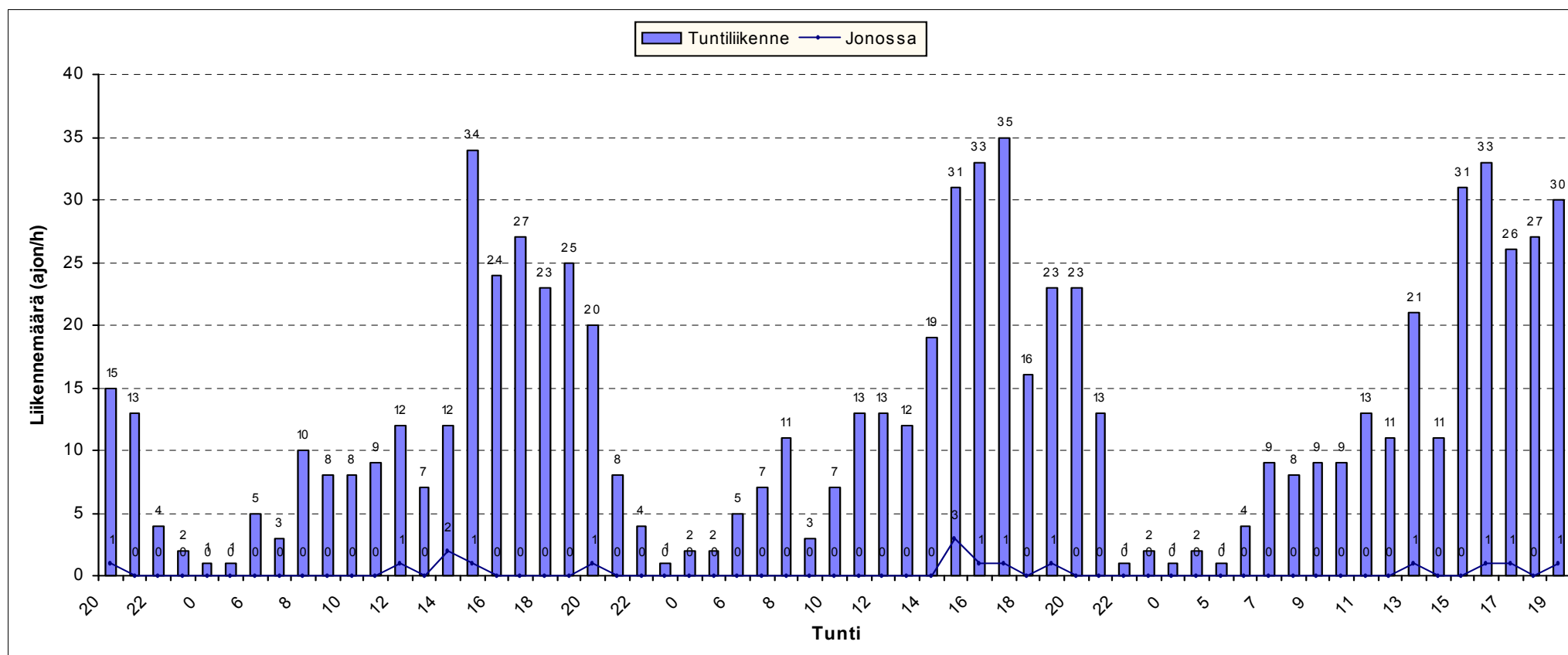

HISTAR NOPEUSMITTAUSRAPORTTI (3/7)

LIKENNETIEDOT AJONEUVORYHMITÄIN

ALOITUSPÄIVÄMÄÄRÄ 10.9.2012 klo 20:00
PÄÄTTYMISPÄIVÄMÄÄRÄ 13.9.2012 klo 20:00
MITTAUSPAIKKA Isokalliontie ,Rajamäki
PAIKKA/PISTE 03 A
MITTAUSSUUNTA
NOPEUSRAJOITUS 40 Km/h

MITTAAJA msv
TIEDOSTO S1145
TUNNUS 39
KÄSITTELIJÄ Mika Vainio, puh 040 543 2635

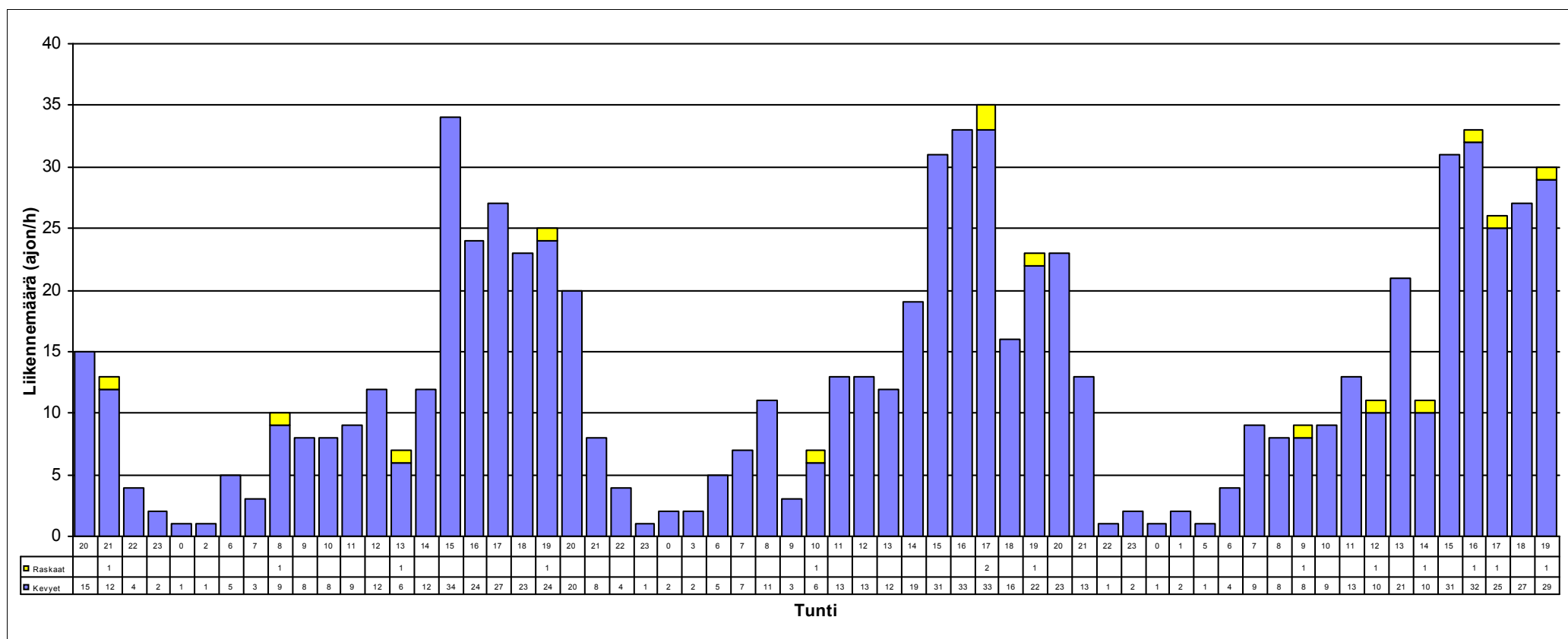

HISTAR NOPEUSMITTAUSRAPORTTI (4/7)

NOPEUSTIEDOT

ALOITUSPÄIVÄMÄÄRÄ 10.9.2012 klo 20:00
PÄÄTTYMISPÄIVÄMÄÄRÄ 13.9.2012 klo 20:00
MITTAUSPAIKKA Isokalliontie
PAIKKA/PISTE 03 A ,Rajamäki
NOPEUSRAJOITUS 40 Km/h

MITTAAJA msv
TIEDOSTO S1145
TUNNUS 39
KÄSITTELIJÄ Mika Vainio, puh 040 543 2635

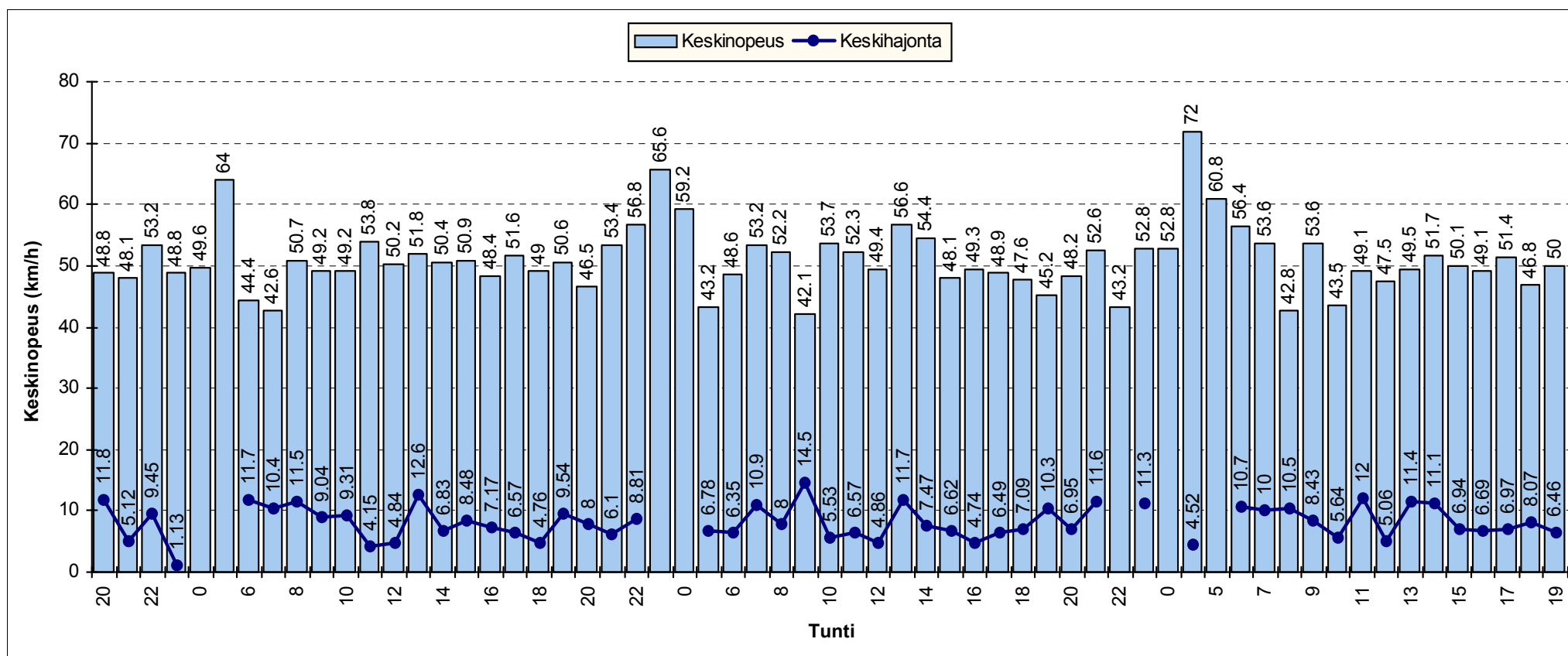

HISTAR NOPEUSMITTAUSRAPORTTI (5/7)

NOPEUSJAKAUMA

ALOITUSMÄÄRÄ	10.9.2012	klo 20:00	MITTAAJA	msv
PÄÄTTYMISPÄIVÄMÄÄRÄ	13.9.2012	klo 20:00	TIEDOSTO	S1145
MITTAUSPAIKKA	Isokalliontie	, Rajamäki	TUNNUS	39
PAIKKA/PISTE	03 A		KÄSITTELIJÄ	Mika Vainio, puh 040 543 2635
MITTAUSSUUNTA				
NOPEUSRAJOITUS	40	Km/h		

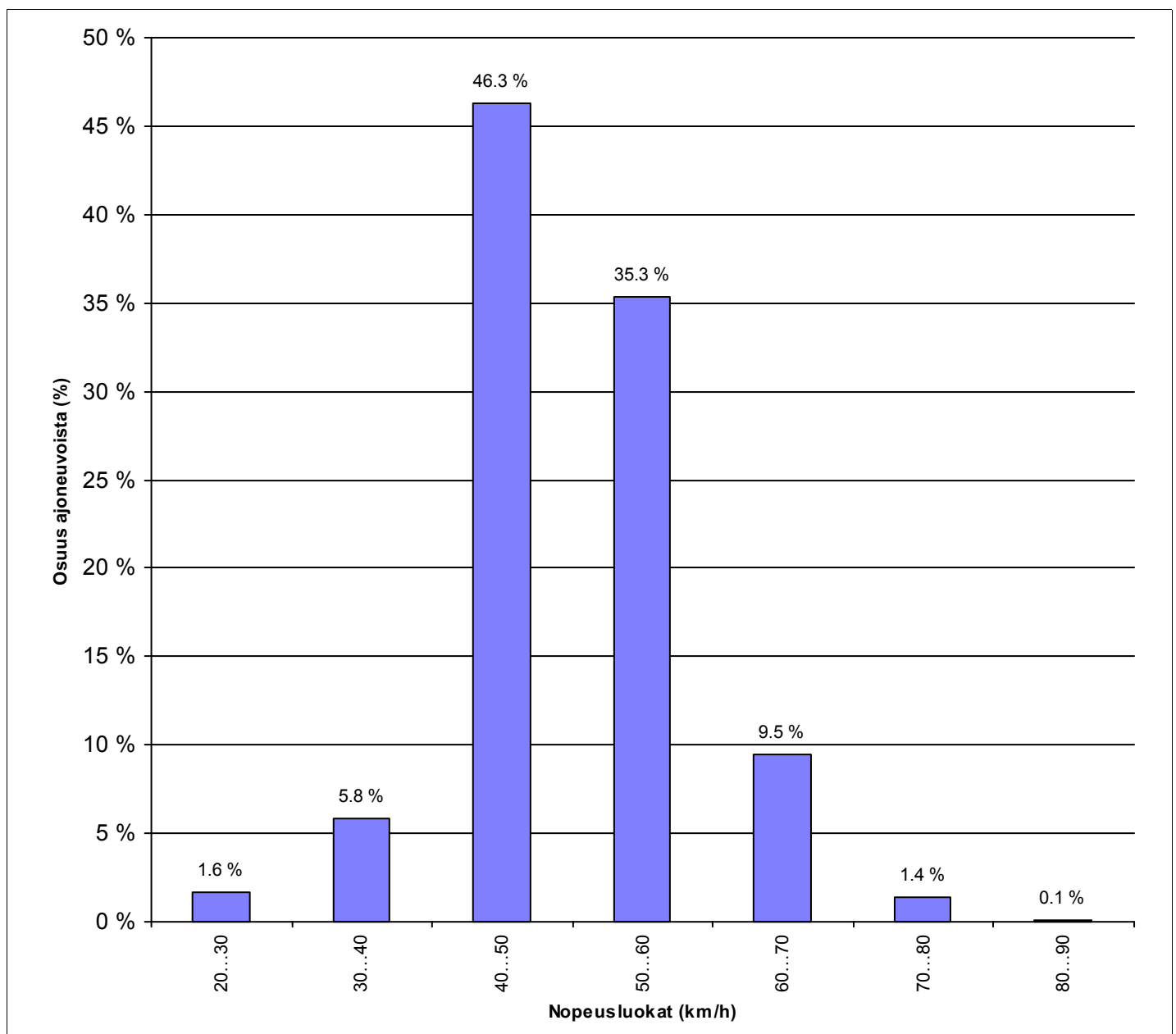

HISTAR NOPEUSMITTAUSRAPORTTI (6/7)

NOPEUSKERTYMÄ

ALOITUSMÄÄRÄ	10.9.2012	klo 20:00	MITTAAJA	msv
PÄÄTTYMISPÄIVÄMÄÄRÄ	13.9.2012	klo 20:00	TIEDOSTO	S1145
MITTAUSPAIKKA	Isokalliontie	, Rajamäki	TUNNUS	39
PAIKKA/PISTE	03 A		KÄSITTELIJÄ	Mika Vainio, puh 040 543 2635
MITTAUSSUUNTA				
NOPEUSRAJOITUS	40	Km/h		

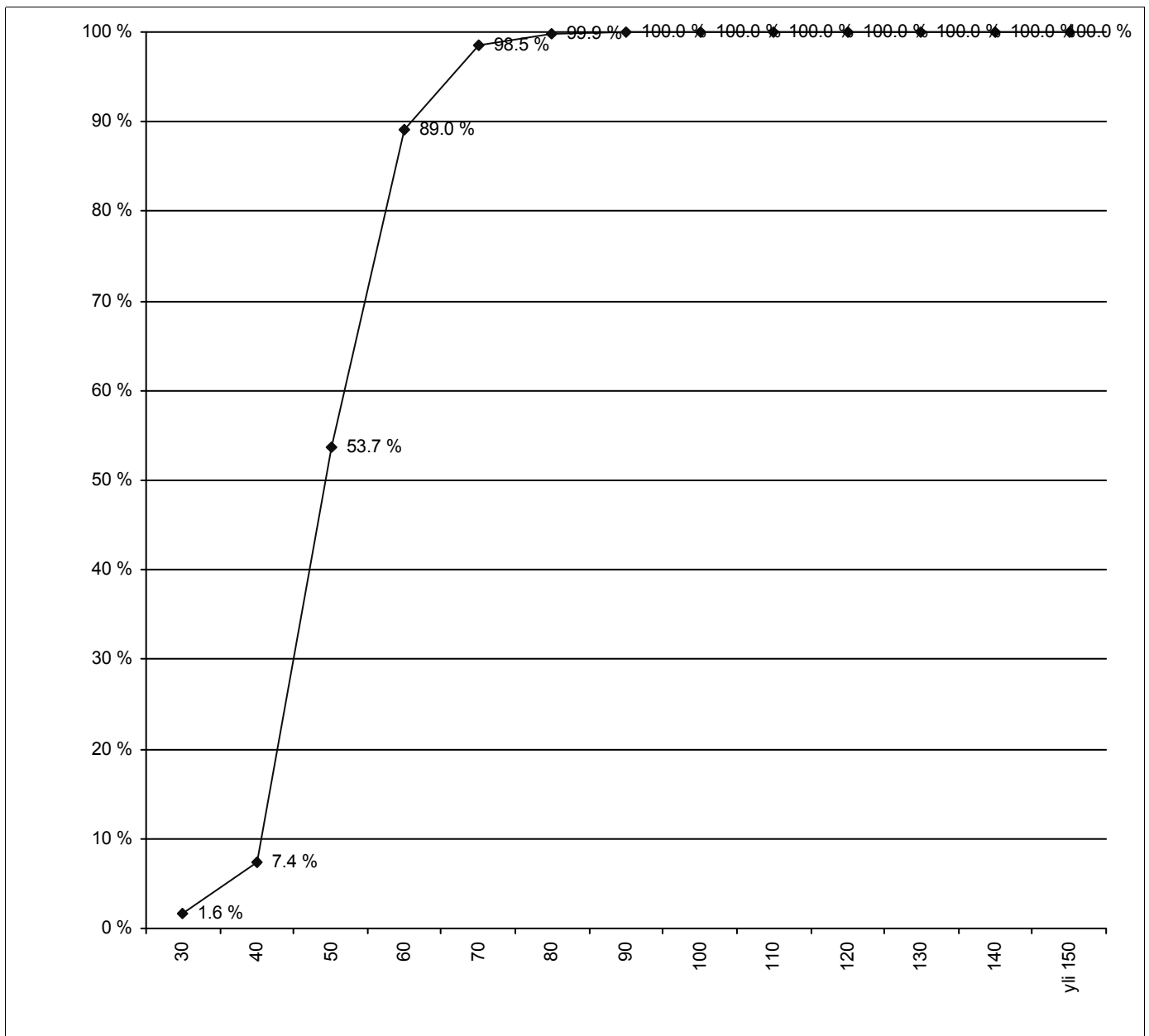

HISTAR NOPEUSMITTAUSRAPORTTI (7/7)

NOPEUSTIEDOT AJONEUVORYHMITÄIN

ALOITUSPÄIVÄMÄÄRÄ 10.9.2012 klo 20:00
PÄÄTTYMISPÄIVÄMÄÄRÄ 13.9.2012 klo 20:00
MITTAUSPAIKKA Isokalliontie
PAIKKA/PISTE 03 A ,Rajamäki
MITTAUSSUUNTA
NOPEUSRAJOITUS 40 Km/h

MITTAAJA msv
TIEDOSTO S1145
TUNNUS 39
KÄSITTELIJÄ Mika Vainio, puh 040 543 2635

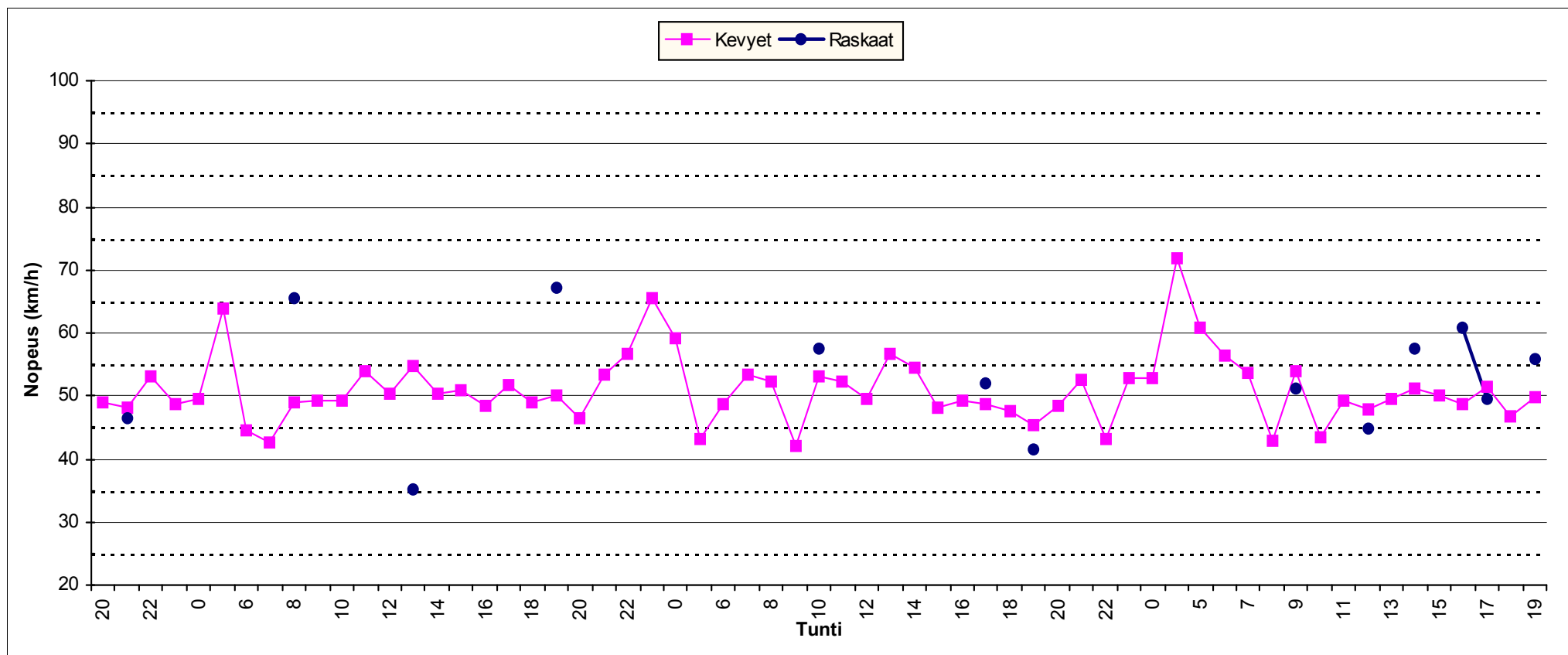

HISTAR NOPEUSMITTAUSRAPORTTI (1/7) HAVAITOMÄÄRÄT

ALOITUSPÄIVÄMÄÄRÄ	10.9.2012	klo	20:00	MITTAAJA	msv
PÄÄTTYMISPÄIVÄMÄÄRÄ	13.9.2012	klo	20:00	TIEDOSTO	S1146
MITTAUSPAIKKA	Isokalliontie		, Rajamäki	TUNNUS	40
PAIKKA/PISTE	03 B			KÄSITTELIJÄ	Mika Vainio, puh 040 543 2635
MITTAUSSUUNTA					
NOPEUSRAJOITUS	40	Km/h			

MITTAUSTIEDOT AJONEUVORYHMITÄIN

Ajoneuvoluokka	Havaintomäärä	Keskinopeus	Nopeushajonta	Jono%
Kevyet	792	49.70	9.01	0.88%
Raskaat	11			
Kaikki	803	49.75	9.00	0.87%

MITTAUSTIEDOT PÄIVITTÄIN JA AJONEUVORYHMITÄIN

päivä	Ajoneuvoluokka	Havaintomäärä	Keskinopeus	Nopeushajonta	Jono%
10.9.2012	Kaikki	16	47.00	8.38	0.00%
11.9.2012	Kaikki	251	49.80	9.18	1.20%
12.9.2012	Kaikki	271	49.98	8.84	1.11%
13.9.2012	Kaikki	265	49.63	9.04	0.38%

päivä	Ajoneuvoluokka	Havaintomäärä	Keskinopeus	Nopeushajonta	Jono%
10.9.2012	Kevyet	16	47.00	8.38	0.00%
11.9.2012	Kevyet	249	49.77	9.21	1.20%
11.9.2012	Raskaat	2			
12.9.2012	Kevyet	268	49.98	8.86	1.12%
12.9.2012	Raskaat	3			
13.9.2012	Kevyet	259	49.51	9.03	0.39%
13.9.2012	Raskaat	6			

Jonossa = peräkkäisten ajoneuvojen aika-väli on pienempi kuin 2,5 sekuntia.

Jono% = jonossa ajavien määrä jaettuna kokonaismäärällä

Kevyet = Henkilö- ja pakettiautot, pituus < 8 metriä ja 17 < nopeus < 2 x nop.rajoitus (korkeintaan 140 km/h)

Raskaat = Kaikki kuorma- ja linja-autot, pituus yli 8 ja 17 < nopeus < 1,7 x nop.rajoitus (korkeintaan 110 km/h)

Nopeuden laskennassa ei ole käytetty laitekohtaisia korjauskertoimia
Keskinopeuden virhemarginaali on taajamanopeuksilla noin 2...4 km/h
Yksittäinen nopeushavainto voi poiketa todellisesta huomattavasti

HISTAR NOPEUSMITTAUSRAPORTTI (2/7)

LIIKENNETIEDOT

ALOITUSPÄIVÄMÄÄRÄ 10.9.2012 klo 20:00
PÄÄTTYMISPÄIVÄMÄÄRÄ 13.9.2012 klo 20:00
MITTAUSPAIKKA Isokalliontie ,Rajamäki
PAIKKA/PISTE 03 B
MITTAUSSUUNTA
NOPEUSRAJOITUS 40 Km/h

MITTAAJA msv
TIEDOSTO S1146
TUNNUS 40
KÄSITTELIJÄ Mika Vainio, puh 040 543 2635

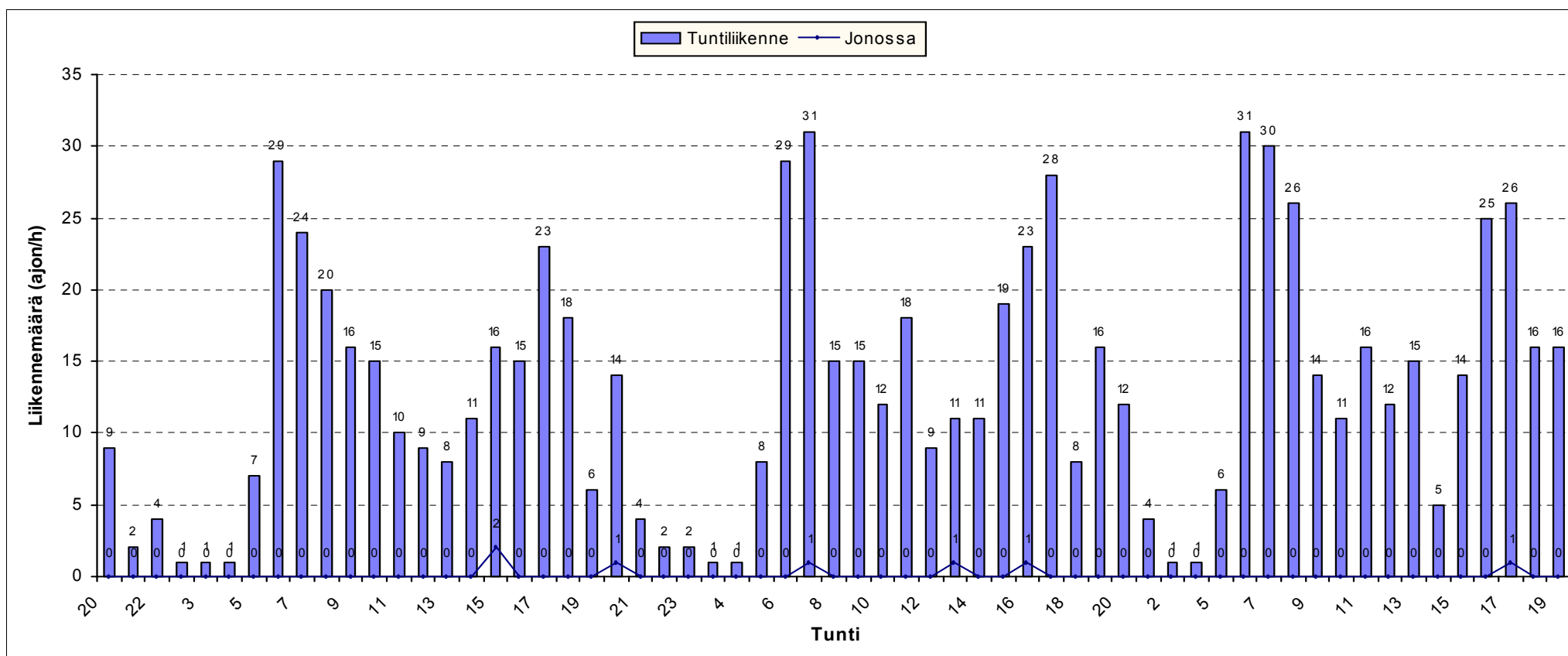

HISTAR NOPEUSMITTAUSRAPORTTI (3/7)

LIIKENNETIEDOT AJONEUVORYHMITÄIN

ALOITUSPÄIVÄMÄÄRÄ 10.9.2012 klo 20:00
PÄÄTTYMISPÄIVÄMÄÄRÄ 13.9.2012 klo 20:00
MITTAUSPAIKKA Isokalliontie ,Rajamäki
PAIKKA/PISTE 03 B
MITTAUSSUUNTA
NOPEUSRAJOITUS 40 Km/h

MITTAAJA msv
TIEDOSTO S1146
TUNNUS 40
KÄSITTELIJÄ Mika Vainio, puh 040 543 2635

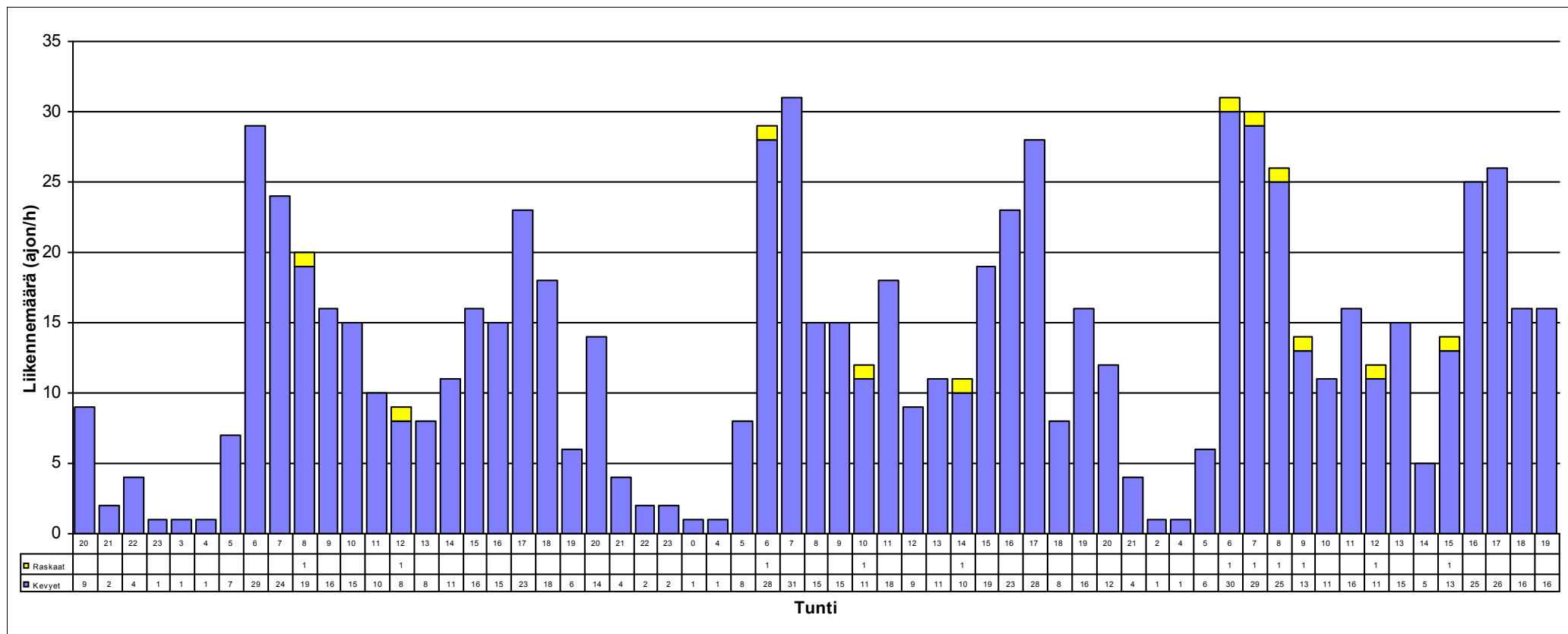

HISTAR NOPEUSMITTAUSRAPORTTI (4/7)

NOPEUSTIEDOT

ALOITUSPÄIVÄMÄÄRÄ 10.9.2012 klo 20:00
PÄÄTTYMISPÄIVÄMÄÄRÄ 13.9.2012 klo 20:00
MITTAUSPAIKKA Isokalliontie
PAIKKA/PISTE 03 B ,Rajamäki
NOPEUSRAJOITUS 40 Km/h

MITTAAJA msv
TIEDOSTO S1146
TUNNUS 40
KÄSITTELIJÄ Mika Vainio, puh 040 543 2635

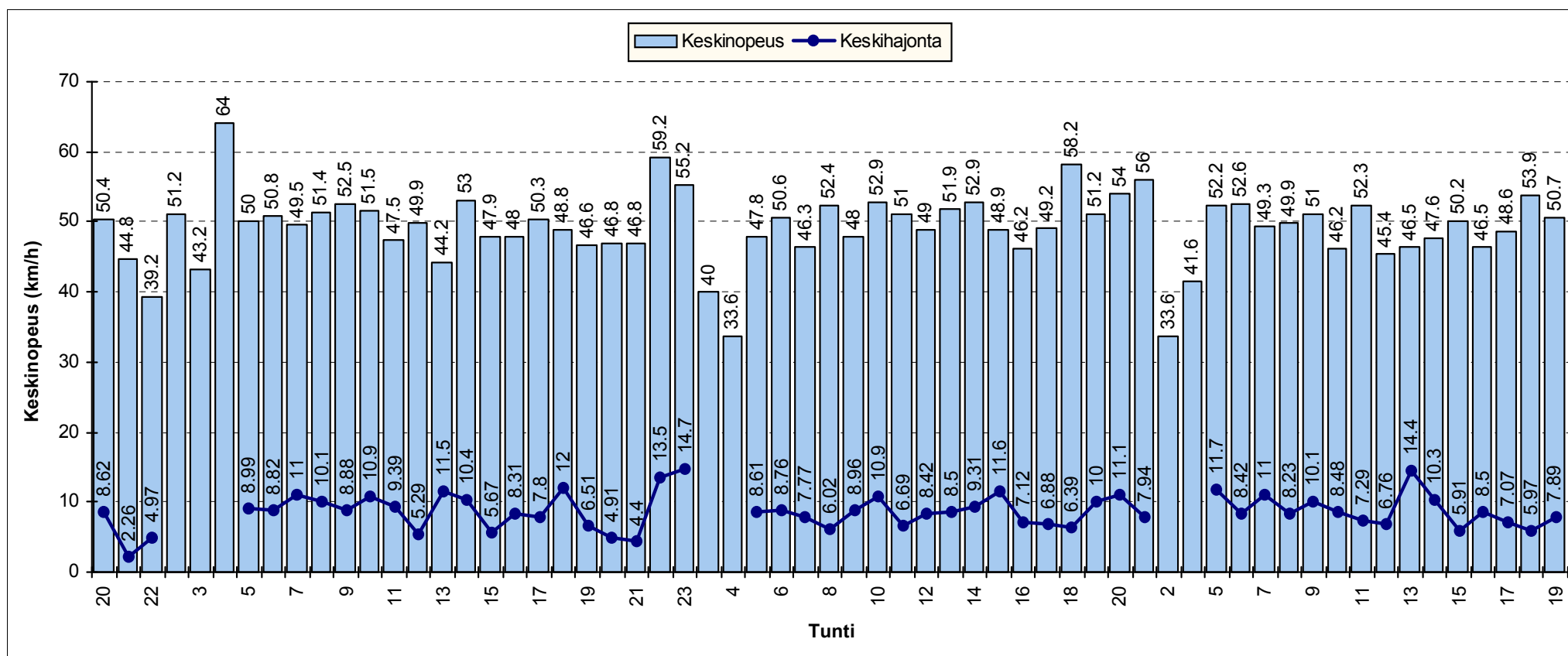

HISTAR NOPEUSMITTAUSRAPORTTI (5/7)

NOPEUSJAKAUMA

ALOITUSMÄÄRÄ	10.9.2012	klo 20:00	MITTAAJA	msv
PÄÄTTYMISPÄIVÄMÄÄRÄ	13.9.2012	klo 20:00	TIEDOSTO	S1146
MITTAUSPAIKKA	Isokalliontie	, Rajamäki	TUNNUS	40
PAIKKA/PISTE	03 B		KÄSITTELIJÄ	Mika Vainio, puh 040 543 2635
MITTAUSSUUNTA				
NOPEUSRAJOITUS	40	Km/h		

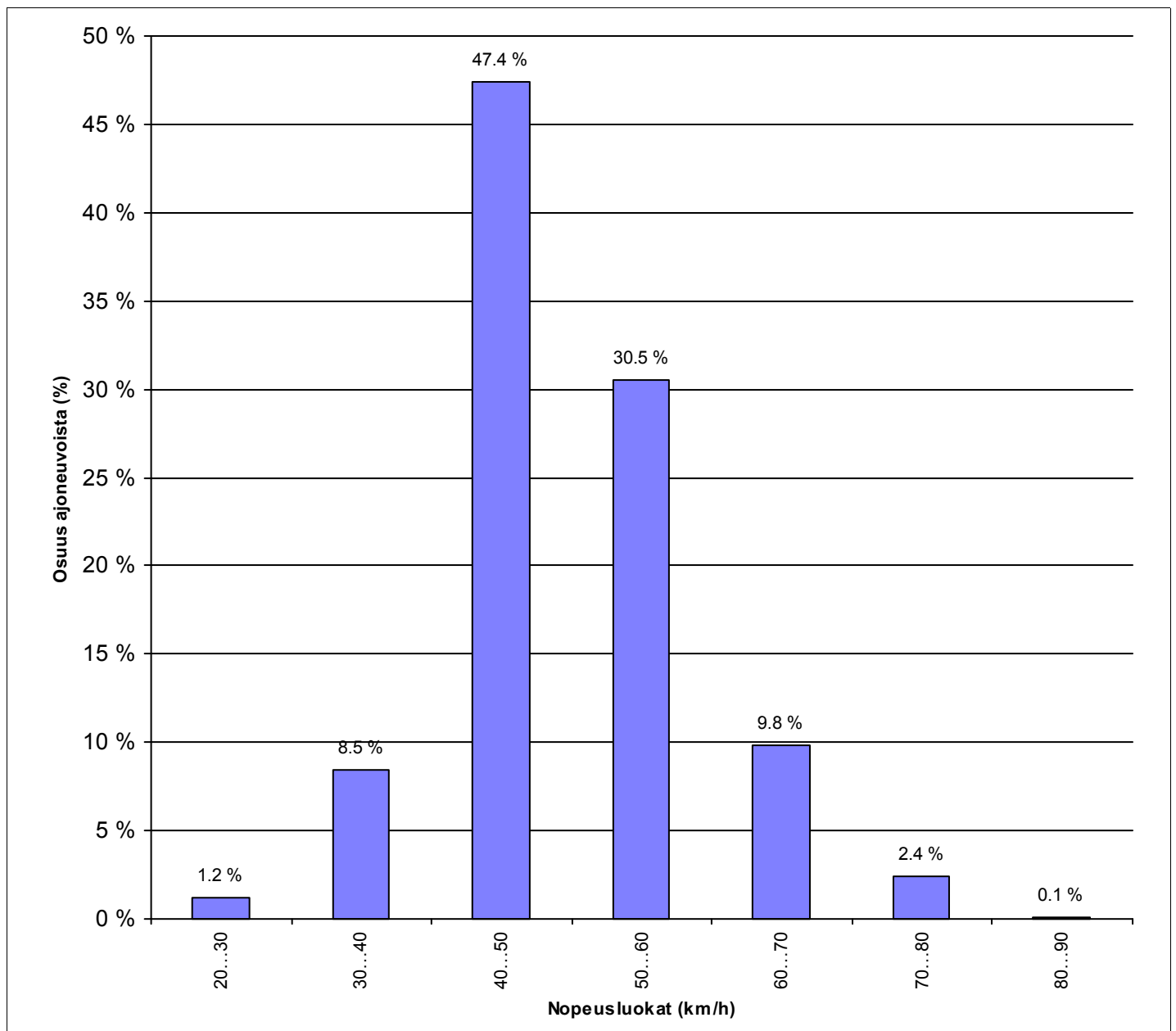

HISTAR NOPEUSMITTAUSRAPORTTI (6/7)

NOPEUSKERTYMÄ

ALOITUSMÄÄRÄ	10.9.2012	klo 20:00	MITTAAJA	msv
PÄÄTTYMISPÄIVÄMÄÄRÄ	13.9.2012	klo 20:00	TIEDOSTO	S1146
MITTAUSPAIKKA	Isokalliontie	, Rajamäki	TUNNUS	40
PAIKKA/PISTE	03 B		KÄSITTELIJÄ	Mika Vainio, puh 040 543 2635
MITTAUSSUUNTA				
NOPEUSRAJOITUS	40	Km/h		

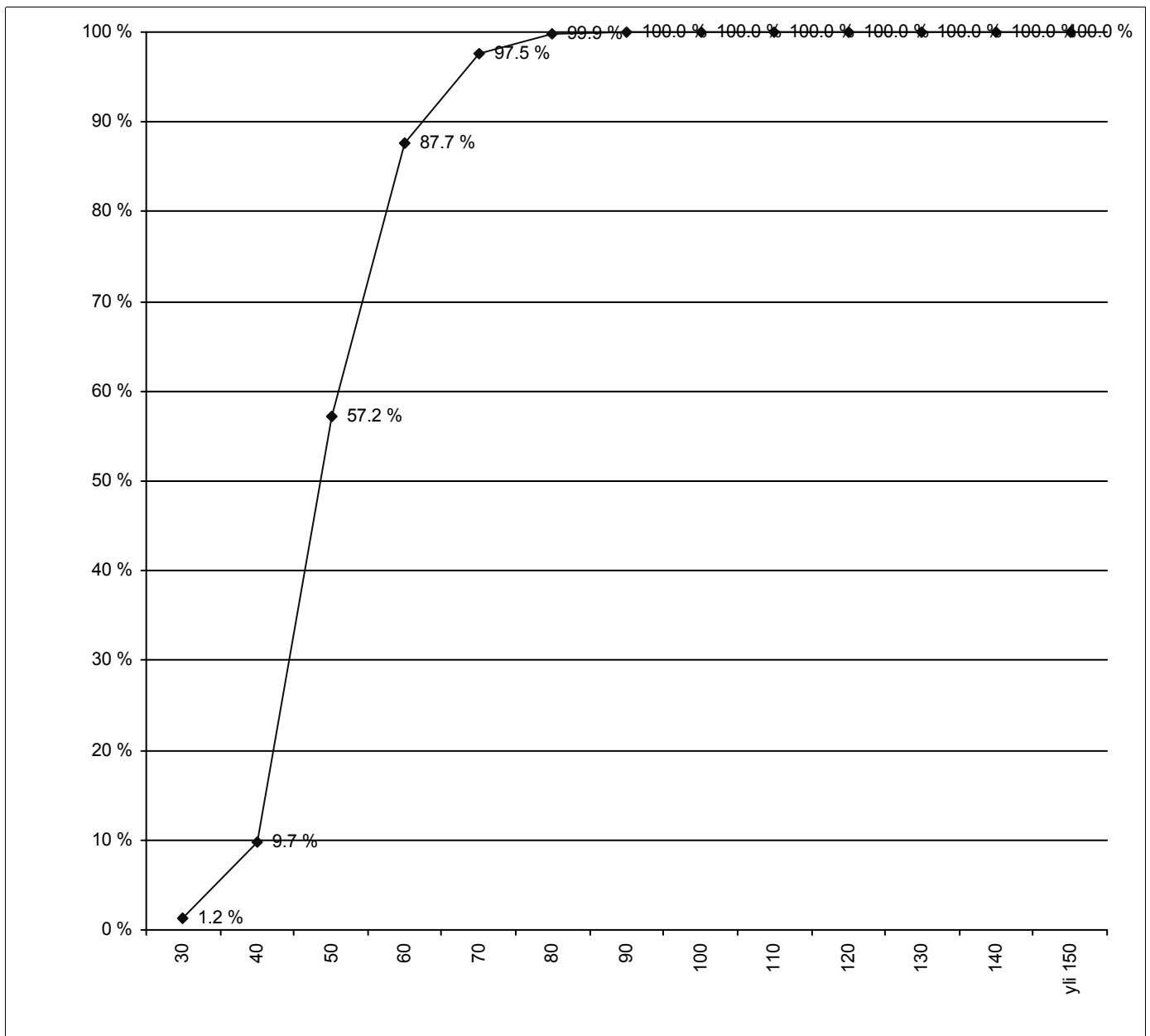

HISTAR NOPEUSMITTAUSRAPORTTI (7/7)

NOPEUSTIEDOT AJONEUVORYHMITÄIN

ALOITUSPÄIVÄMÄÄRÄ 10.9.2012 klo 20:00
PÄÄTTYMISPÄIVÄMÄÄRÄ 13.9.2012 klo 20:00
MITTAUSPAIKKA Isokalliontie
PAIKKA/PISTE 03 B ,Rajamäki
MITTAUSSUUNTA
NOPEUSRAJOITUS 40 Km/h

MITTAAJA msv
TIEDOSTO S1146
TUNNUS 40
KÄSITTELIJÄ Mika Vainio, puh 040 543 2635

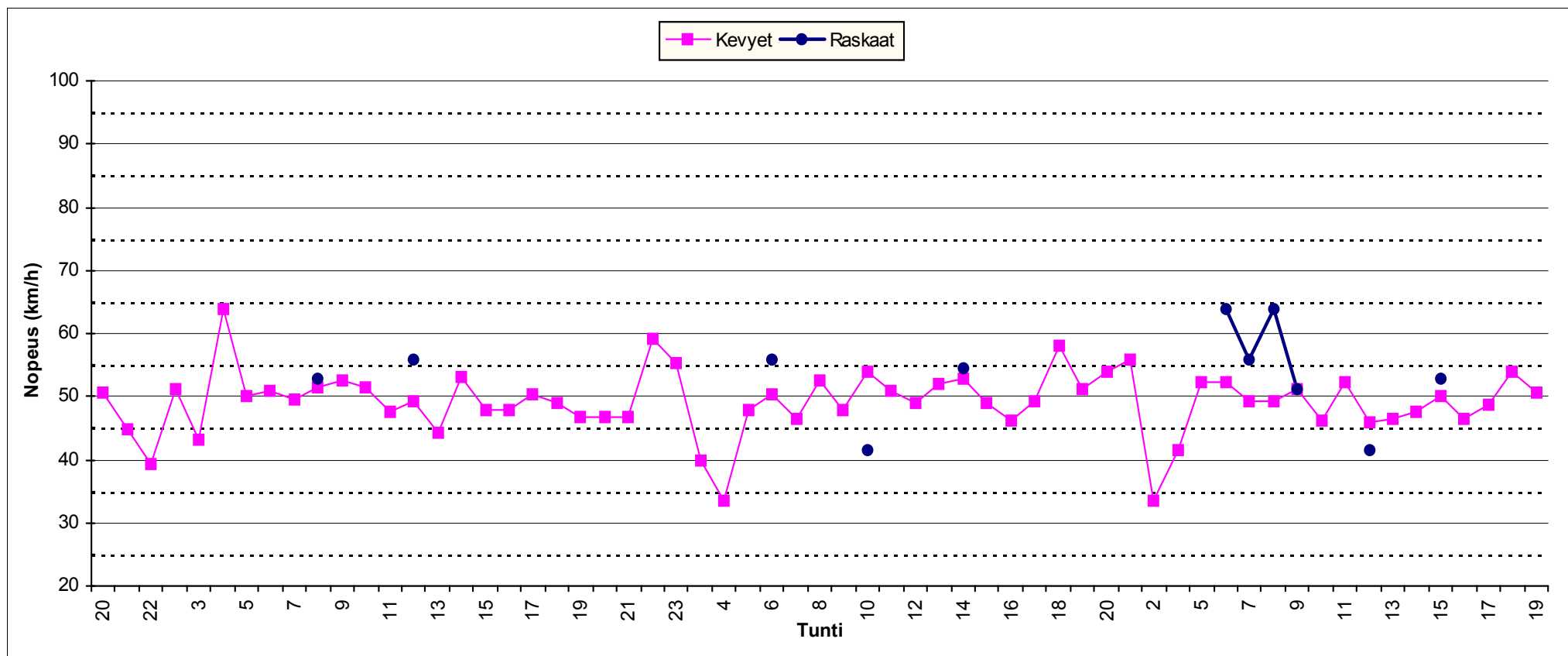

HISTAR NOPEUSMITTAUSRAPORTTI (1/7)

HAVAITOMÄÄRÄT

ALOITUSPÄIVÄMÄÄRÄ	10.9.2012	klo	20:00	MITTAAJA	msv
PÄÄTTYMISPÄIVÄMÄÄRÄ	13.9.2012	klo	20:00	TIEDOSTO	S1147
MITTAUSPAIKKA	Takamaantie		,Roykka	TUNNUS	44
PAIKKA/PISTE	04 A			KÄSITTELIJÄ	Mika Vainio, puh 040 543 2635
MITTAUSSUUNTA					
NOPEUSRAJOITUS	40	Km/h			

MITTAUSTIEDOT AJONEUVORYHMITÄIN

Ajoneuvoluokka	Havaintomäärä	Keskinopeus	Nopeushajonta	Jono%
Kevyet	411	49.84	8.36	0.24%
Raskaat	19			
Kaikki	430	49.78	8.28	0.23%

MITTAUSTIEDOT PÄIVITTÄIN JA AJONEUVORYHMITÄIN

päivä	Ajoneuvoluokka	Havaintomäärä	Keskinopeus	Nopeushajonta	Jono%
10.9.2012	Kaikki	8	49.40	9.42	0.00%
11.9.2012	Kaikki	138	50.31	8.38	0.72%
12.9.2012	Kaikki	138	49.57	8.51	0.00%
13.9.2012	Kaikki	146	49.51	7.96	0.00%

päivä	Ajoneuvoluokka	Havaintomäärä	Keskinopeus	Nopeushajonta	Jono%
10.9.2012	Kevyet	8	49.40	9.42	0.00%
11.9.2012	Kevyet	132	50.23	8.54	0.76%
11.9.2012	Raskaat	6			
12.9.2012	Kevyet	131	49.71	8.53	0.00%
12.9.2012	Raskaat	7			
13.9.2012	Kevyet	140	49.61	8.04	0.00%
13.9.2012	Raskaat	6			

Jonossa = peräkkäisten ajoneuvojen aika-väli on pienempi kuin 2,5 sekuntia.

Jono% = jonossa ajavien määrä jaettuna kokonaismäärällä

Kevyet = Henkilö- ja pakettiautot, pituus < 8 metriä ja 17 < nopeus < 2 x nop.rajoitus (korkeintaan 140 km/h)

Raskaat = Kaikki kuorma- ja linja-autot, pituus yli 8 ja 17 < nopeus < 1,7 x nop.rajoitus (korkeintaan 110 km/h)

Nopeuden laskennassa ei ole käytetty laitekohtaisia korjauskertoimia
 Keskinopeuden virhemarginaali on taajamanopeuksilla noin 2...4 km/h
 Yksittäinen nopeushavainto voi poiketa todellisesta huomattavasti

HISTAR NOPEUSMITTAUSRAPORTTI (2/7)

LIIKENNETIEDOT

ALOITUSPÄIVÄMÄÄRÄ 10.9.2012 klo 20:00
PÄÄTTYMISPÄIVÄMÄÄRÄ 13.9.2012 klo 20:00
MITTAUSPAIKKA Takamaantie ,Roykka
PAIKKA/PISTE 04 A
MITTAUSSUUNTA
NOPEUSRAJOITUS 40 Km/h

MITTAAJA msv
TIEDOSTO S1147
TUNNUS 44
KÄSITTELIJÄ Mika Vainio, puh 040 543 2635

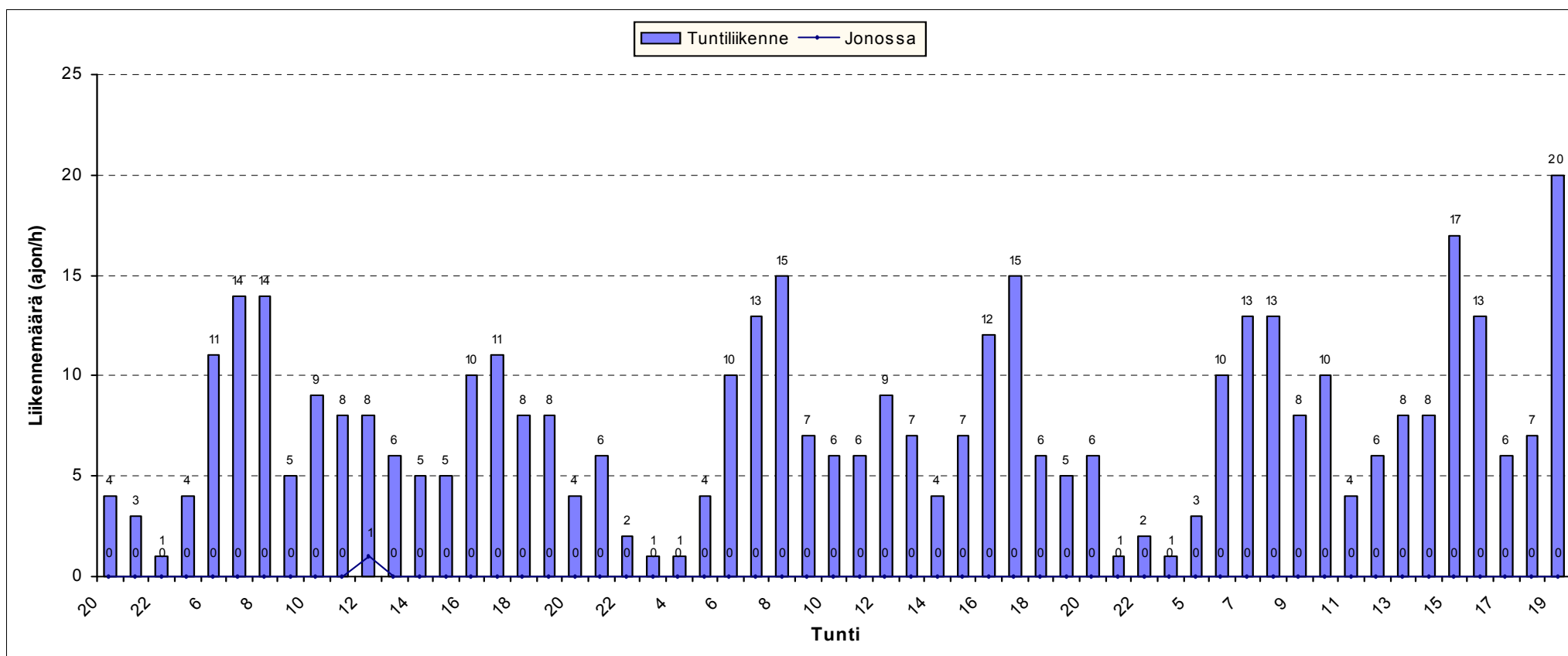

HISTAR NOPEUSMITTAUSRAPORTTI (3/7)

LIIKENNETIEDOT AJONEUVORYHMITÄIN

ALOITUSPÄIVÄMÄÄRÄ 10.9.2012 klo 20:00
PÄÄTTYMISPÄIVÄMÄÄRÄ 13.9.2012 klo 20:00
MITTAUSPAIKKA Takamaantie ,Roykka
PAIKKA/PISTE 04 A
MITTAUSSUUNTA
NOPEUSRAJOITUS 40 Km/h

MITTAAJA msv
TIEDOSTO S1147
TUNNUS 44
KÄSITTELIJÄ Mika Vainio, puh 040 543 2635

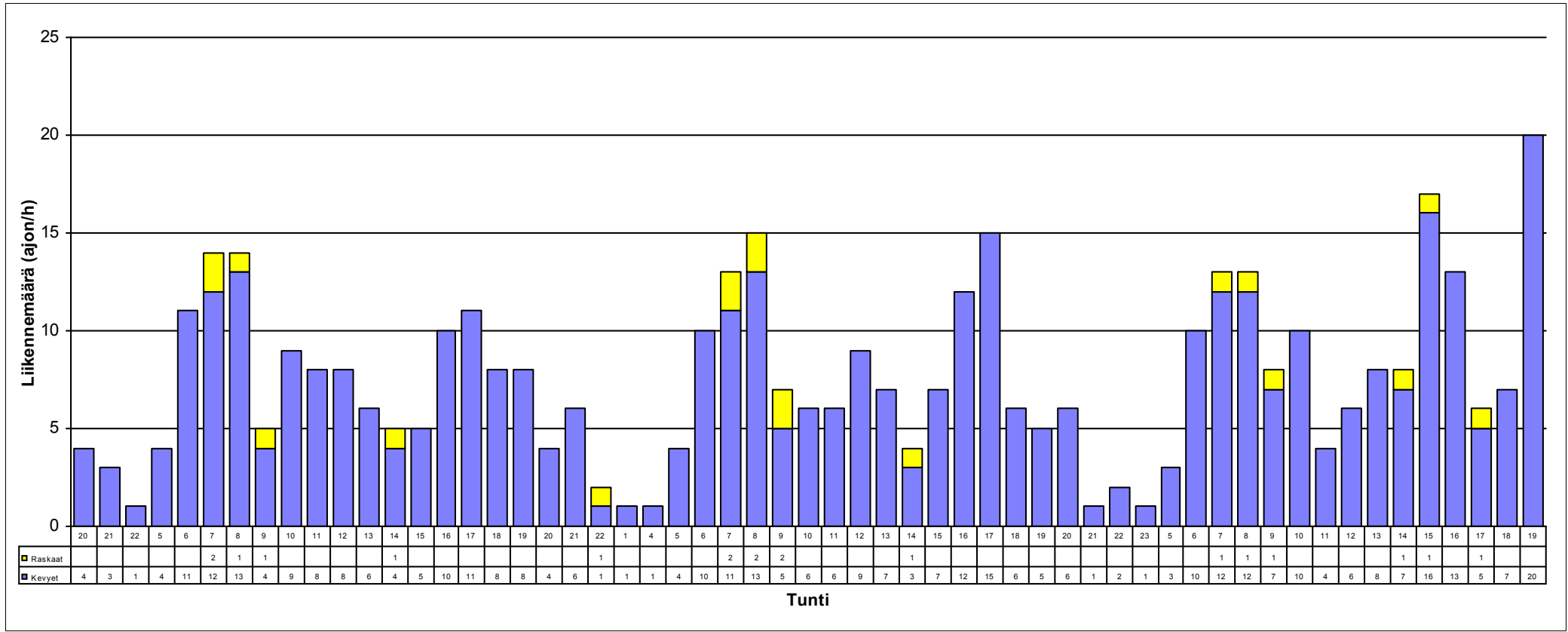

HISTAR NOPEUSMITTAUSRAPORTTI (4/7)

NOPEUSTIEDOT

ALOITUSPÄIVÄMÄÄRÄ 10.9.2012 klo 20:00
PÄÄTTYMISPÄIVÄMÄÄRÄ 13.9.2012 klo 20:00
MITTAUSPAIKKA Takamaantie
PAIKKA/PISTE 04 A ,Roykka
MITTAUSSUUNTA
NOPEUSRAJOITUS 40 Km/h

MITTAAJA msv
TIEDOSTO S1147
TUNNUS 44
KÄSITTELIJÄ Mika Vainio, puh 040 543 2635

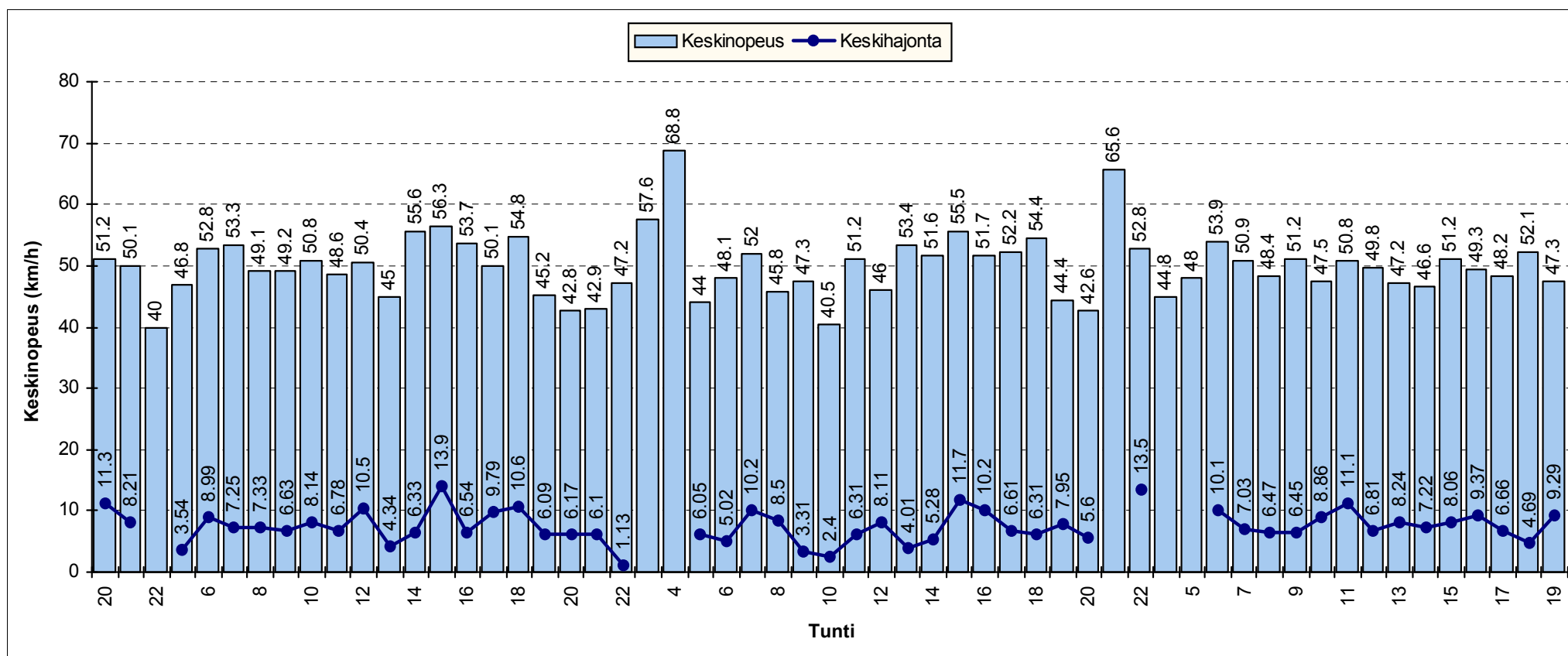

HISTAR NOPEUSMITTAUSRAPORTTI (5/7)

NOPEUSJAKAUMA

ALOITUSMÄÄRÄ	10.9.2012	klo	20:00	MITTAAJA	msv
PÄÄTTYMISPÄIVÄMÄÄRÄ	13.9.2012	klo	20:00	TIEDOSTO	S1147
MITTAUSPAIKKA	Takamaantie		,Roykka	TUNNUS	44
PAIKKA/PISTE	04 A			KÄSITTELIJÄ	Mika Vainio, puh 040 543 2635
MITTAUSSUUNTA					
NOPEUSRAJOITUS	40	Km/h			

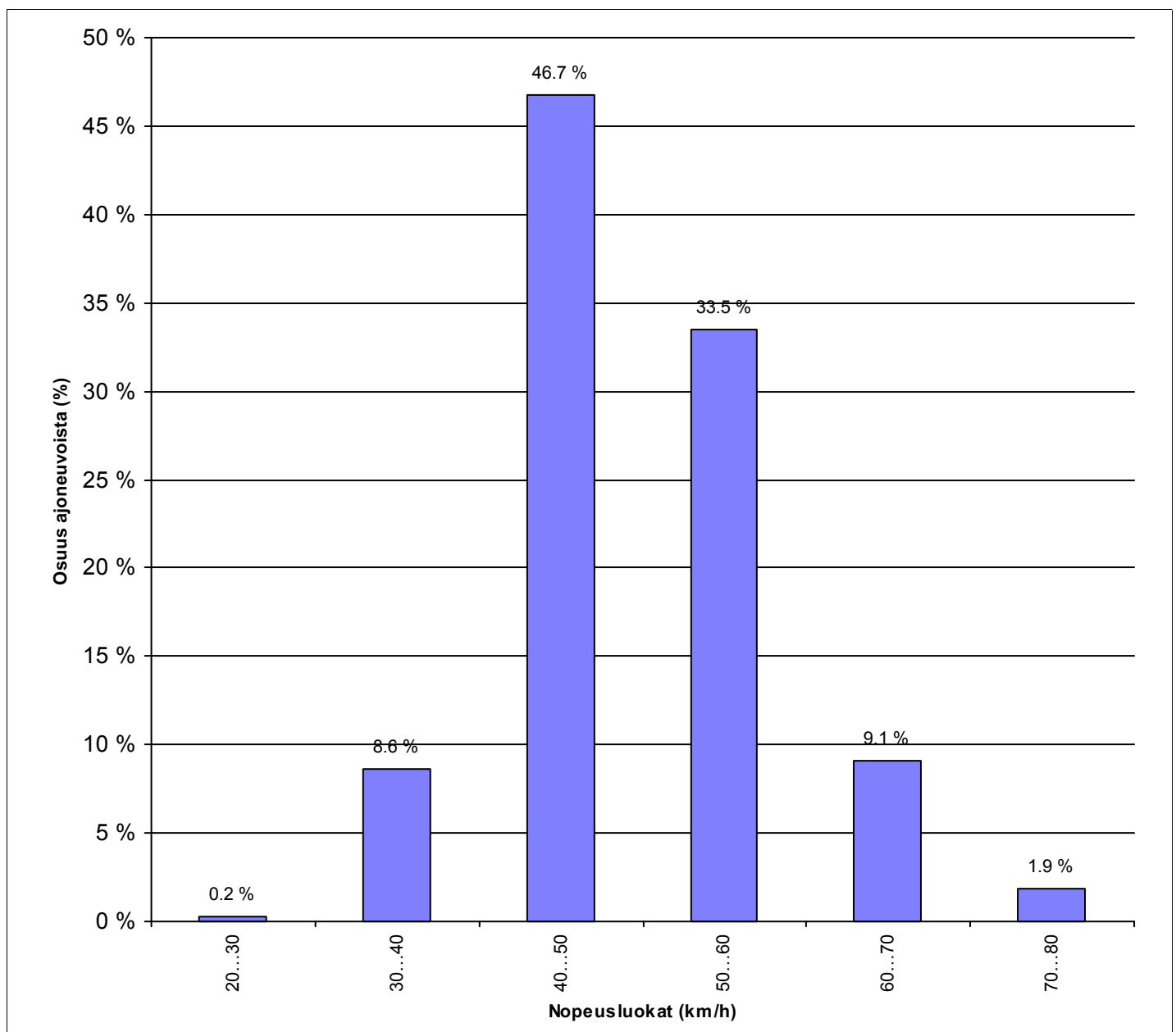

HISTAR NOPEUSMITTAUSRAPORTTI (6/7)

NOPEUSKERTYMÄ

ALOITUSMÄÄRÄ	10.9.2012	klo 20:00	MITTAAJA	msv
PÄÄTTYMISPÄIVÄMÄÄRÄ	13.9.2012	klo 20:00	TIEDOSTO	S1147
MITTAUSPAIKKA	Takamaantie	,Roykka	TUNNUS	44
PAIKKA/PISTE	04 A		KÄSITTELIJÄ	Mika Vainio, puh 040 543 2635
MITTAUSSUUNTA				
NOPEUSRAJOITUS	40	Km/h		

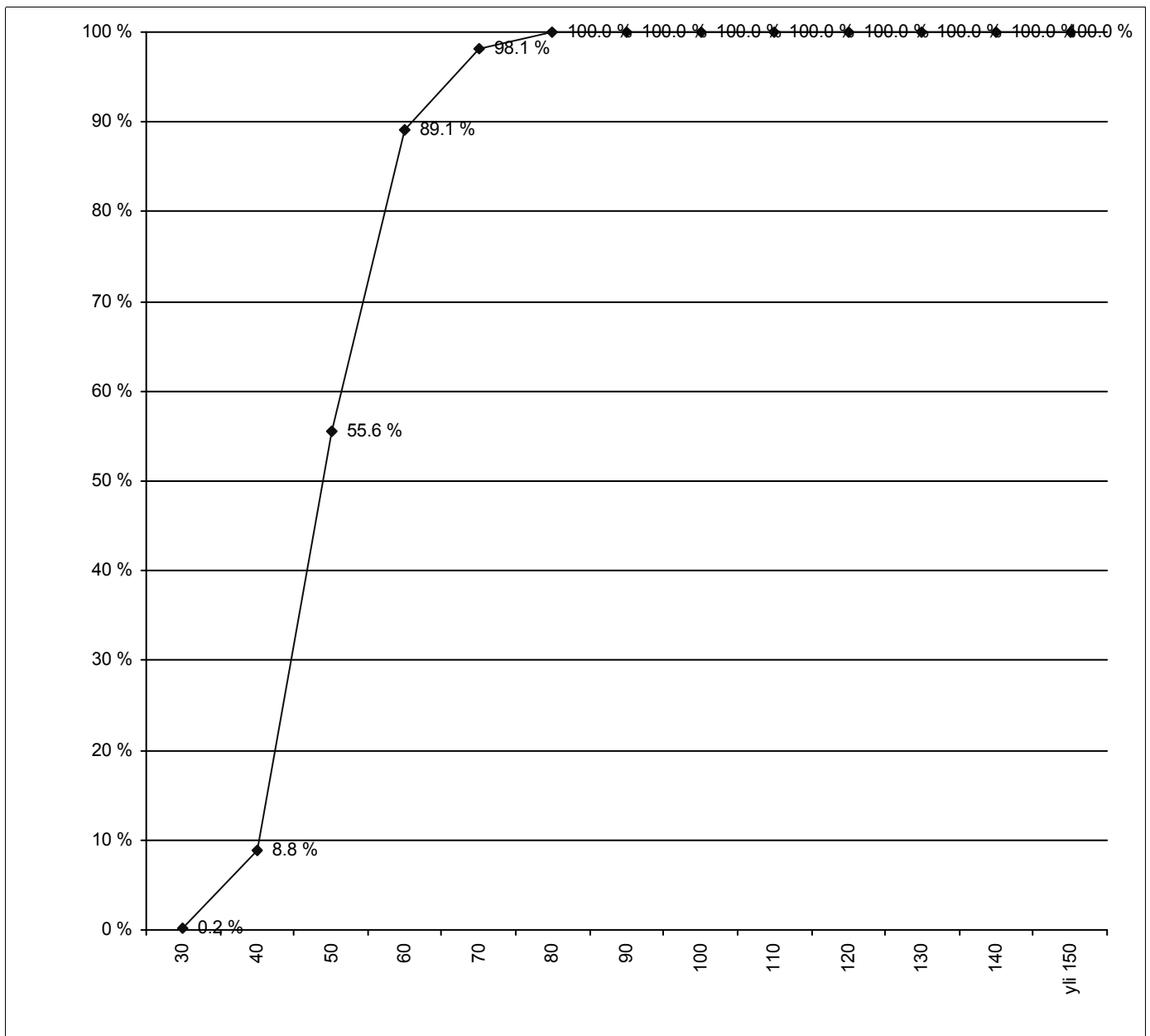

HISTAR NOPEUSMITTAUSRAPORTTI (7/7)

NOPEUSTIEDOT AJONEUVORYHMITÄIN

ALOITUSPÄIVÄMÄÄRÄ 10.9.2012 klo 20:00
PÄÄTTYMISPÄIVÄMÄÄRÄ 13.9.2012 klo 20:00
MITTAUSPAIKKA Takamaantie
PAIKKA/PISTE 04 A ,Roykka
MITTAUSSUUNTA
NOPEUSRAJOITUS 40 Km/h

MITTAAJA msv
TIEDOSTO S1147
TUNNUS 44
KÄSITTELIJÄ Mika Vainio, puh 040 543 2635

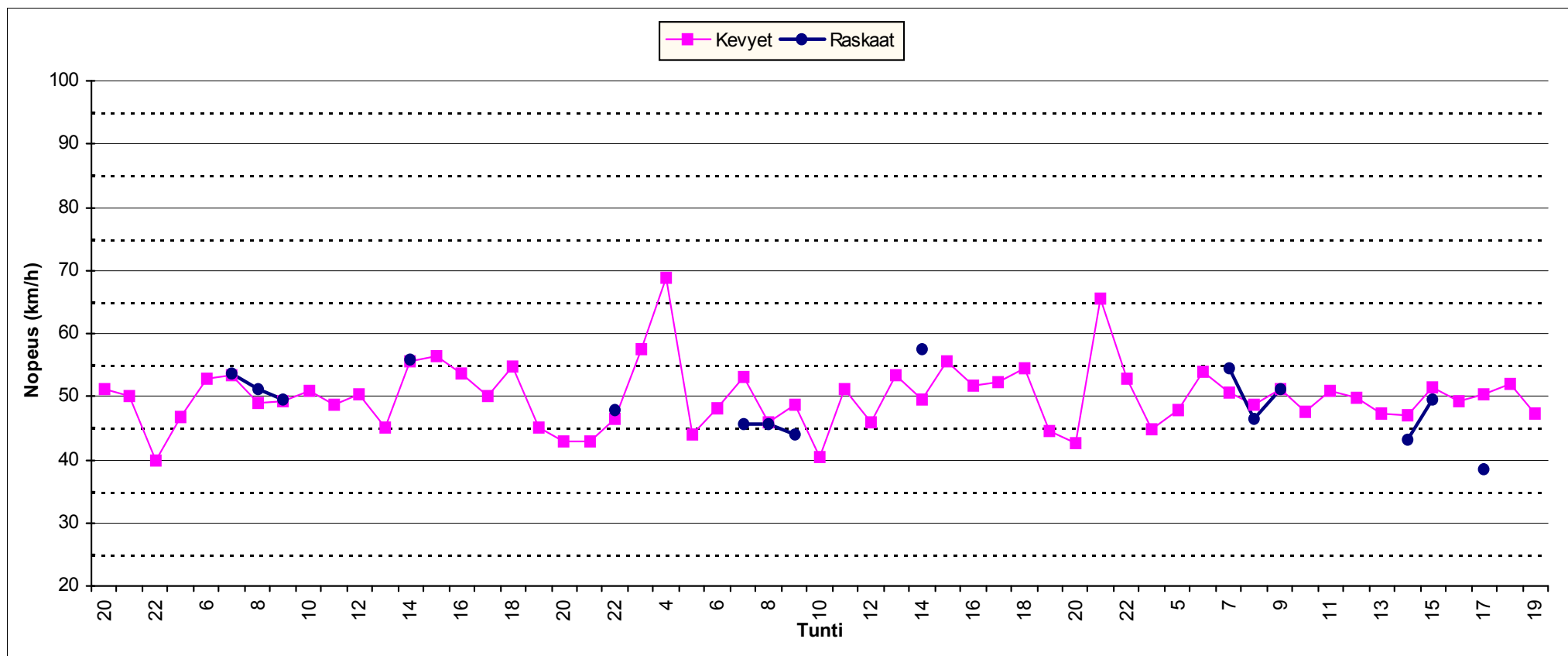

HISTAR NOPEUSMITTAUSRAPORTTI (1/7)

HAVAITOMÄÄRÄT

ALOITUSPÄIVÄMÄÄRÄ	10.9.2012	klo	20:00	MITTAAJA	msv
PÄÄTTYMISPÄIVÄMÄÄRÄ	13.9.2012	klo	20:00	TIEDOSTO	S1148
MITTAUSPAIKKA	Takamaantie		,Roykka	TUNNUS	43
PAIKKA/PISTE	04 B			KÄSITTELIJÄ	Mika Vainio, puh 040 543 2635
MITTAUSSUUNTA					
NOPEUSRAJOITUS	40	Km/h			

MITTAUSTIEDOT AJONEUVORYHMITÄIN

Ajoneuvoluokka	Havaintomäärä	Keskinopeus	Nopeushajonta	Jono%
Kevyet	414	48.63	8.47	0.24%
Raskaat	5			
Kaikki	419	48.60	8.45	0.24%

MITTAUSTIEDOT PÄIVITTÄIN JA AJONEUVORYHMITÄIN

päivä	Ajoneuvoluokka	Havaintomäärä	Keskinopeus	Nopeushajonta	Jono%
10.9.2012	Kaikki	15	51.41	8.11	0.00%
11.9.2012	Kaikki	150	48.47	8.25	0.67%
12.9.2012	Kaikki	132	48.50	8.73	0.00%
13.9.2012	Kaikki	122	48.52	8.46	0.00%

päivä	Ajoneuvoluokka	Havaintomäärä	Keskinopeus	Nopeushajonta	Jono%
10.9.2012	Kevyet	15	51.41	8.11	0.00%
11.9.2012	Kevyet	148	48.45	8.30	0.68%
11.9.2012	Raskaat	2			
12.9.2012	Kevyet	132	48.50	8.73	0.00%
13.9.2012	Kevyet	119	48.65	8.47	0.00%
13.9.2012	Raskaat	3			

Jonossa = peräkkäisten ajoneuvojen aika-väli on pienempi kuin 2,5 sekuntia.

Jono% = jonossa ajavien määrä jaettuna kokonaismäärällä

Kevyet = Henkilö- ja pakettiautot, pituus < 8 metriä ja 17 < nopeus < 2 x nop.rajoitus (korkeintaan 140 km/h)

Raskaat = Kaikki kuorma- ja linja-autot, pituus yli 8 ja 17 < nopeus < 1,7 x nop.rajoitus (korkeintaan 110 km/h)

Nopeuden laskennassa ei ole käytetty laitekohtaisia korjauskertoimia

Keskinopeuden virhemarginaali on taajamanopeuksilla noin 2...4 km/h

Yksittäinen nopeushavainto voi poiketa todellisesta huomattavasti

HISTAR NOPEUSMITTAUSRAPORTTI (2/7)

LIIKENNETIEDOT

ALOITUSPÄIVÄMÄÄRÄ 10.9.2012 klo 20:00
PÄÄTTYMISPÄIVÄMÄÄRÄ 13.9.2012 klo 20:00
MITTAUSPAIKKA Takamaantie ,Roykka
PAIKKA/PISTE 04 B
MITTAUSSUUNTA
NOPEUSRAJOITUS 40 Km/h

MITTAAJA msv
TIEDOSTO S1148
TUNNUS 43
KÄSITTELIJÄ Mika Vainio, puh 040 543 2635

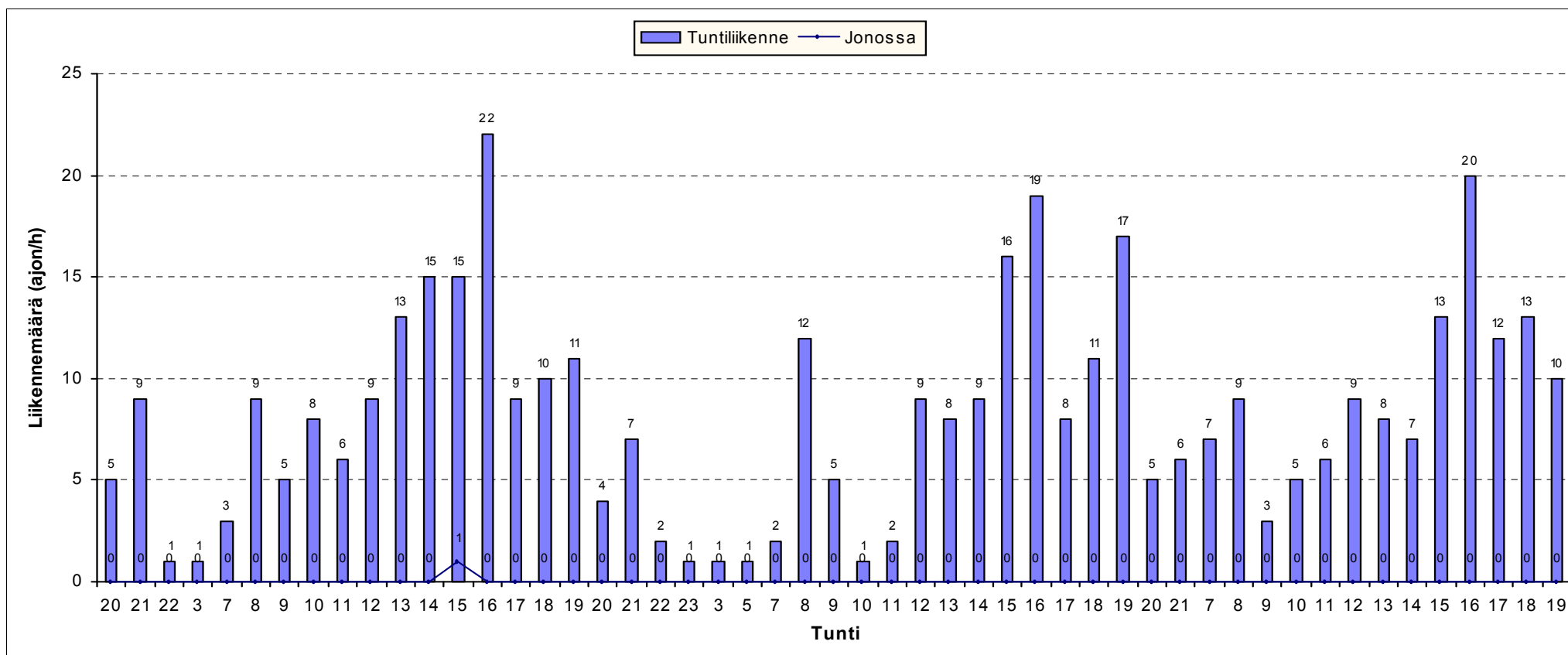

HISTAR NOPEUSMITTAUSRAPORTTI (3/7)

LIIKENNETIEDOT AJONEUVORYHMITÄIN

ALOITUSPÄIVÄMÄÄRÄ 10.9.2012 klo 20:00
PÄÄTTYMISPÄIVÄMÄÄRÄ 13.9.2012 klo 20:00
MITTAUSPAIKKA Takamaantie ,Roykka
PAIKKA/PISTE 04 B
MITTAUSSUUNTA
NOPEUSRAJOITUS 40 Km/h

MITTAAJA msv
TIEDOSTO S1148
TUNNUS 43
KÄSITTELIJÄ Mika Vainio, puh 040 543 2635

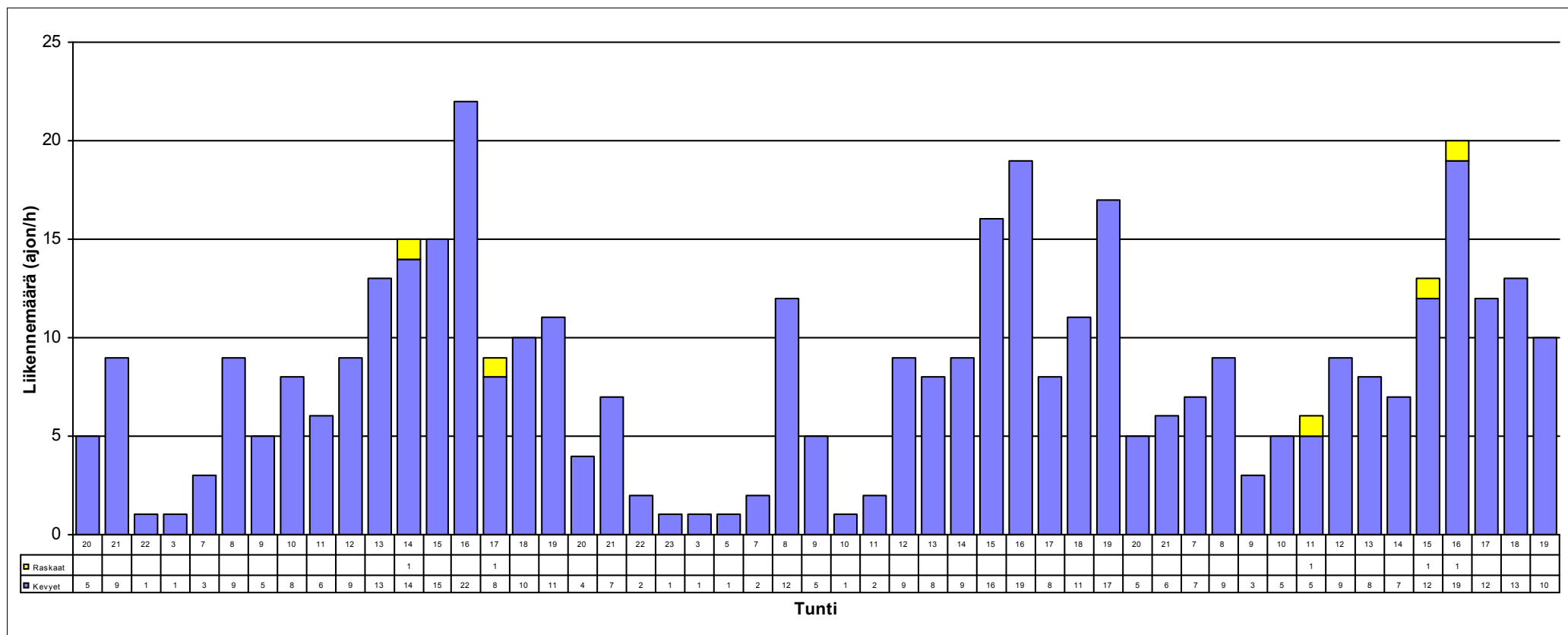

HISTAR NOPEUSMITTAUSRAPORTTI (4/7)

NOPEUSTIEDOT

ALOITUSPÄIVÄMÄÄRÄ 10.9.2012 klo 20:00
PÄÄTTYMISPÄIVÄMÄÄRÄ 13.9.2012 klo 20:00
MITTAUSPAIKKA Takamaantie
PAIKKA/PISTE 04 B ,Roykka
NOPEUSRAJOITUS 40 Km/h

MITTAAJA msv
TIEDOSTO S1148
TUNNUS 43
KÄSITTELIJÄ Mika Vainio, puh 040 543 2635

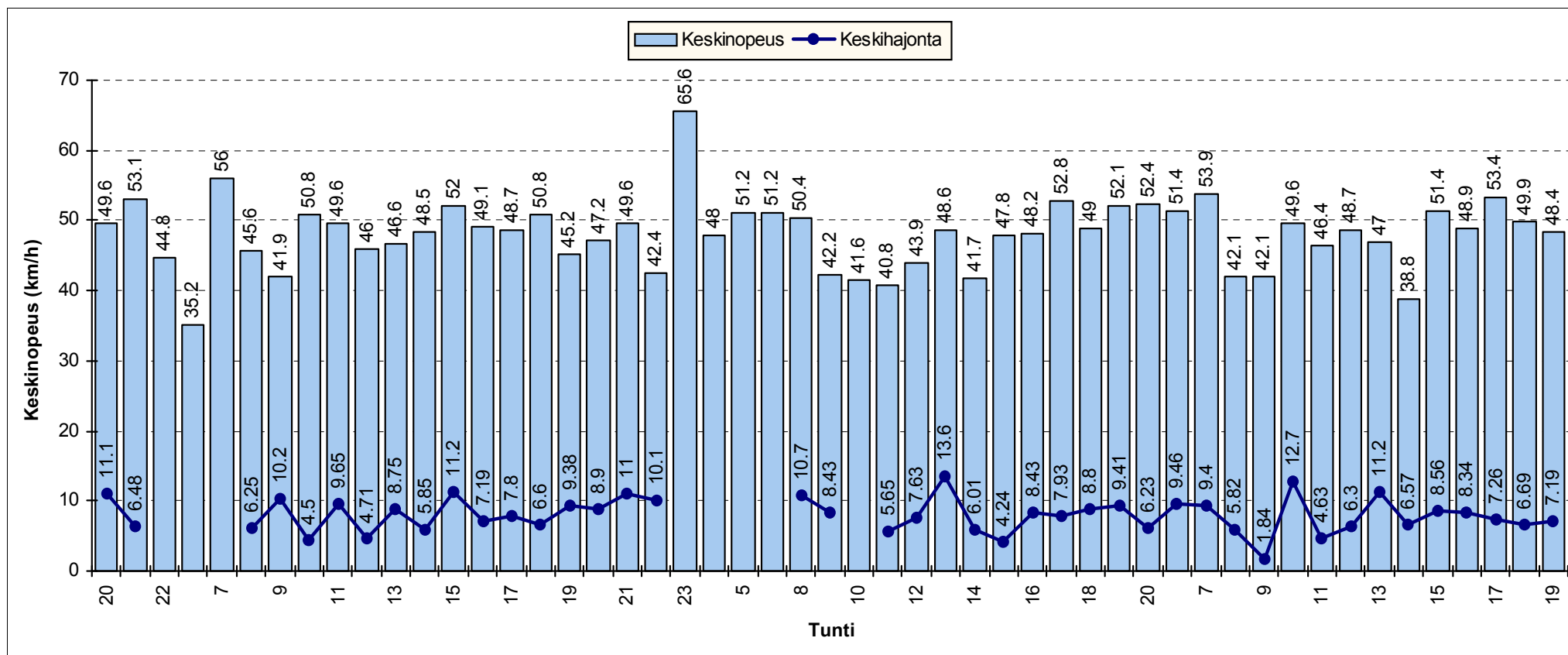

HISTAR NOPEUSMITTAUSRAPORTTI (5/7)

NOPEUSJAKAUMA

ALOITUSMÄÄRÄ	10.9.2012	klo 20:00	MITTAAJA	msv
PÄÄTTYMISPÄIVÄMÄÄRÄ	13.9.2012	klo 20:00	TIEDOSTO	S1148
MITTAUSPAIKKA	Takamaantie	,Roykka	TUNNUS	43
PAIKKA/PISTE	04 B		KÄSITTELIJÄ	Mika Vainio, puh 040 543 2635
MITTAUSSUUNTA				
NOPEUSRAJOITUS	40	Km/h		

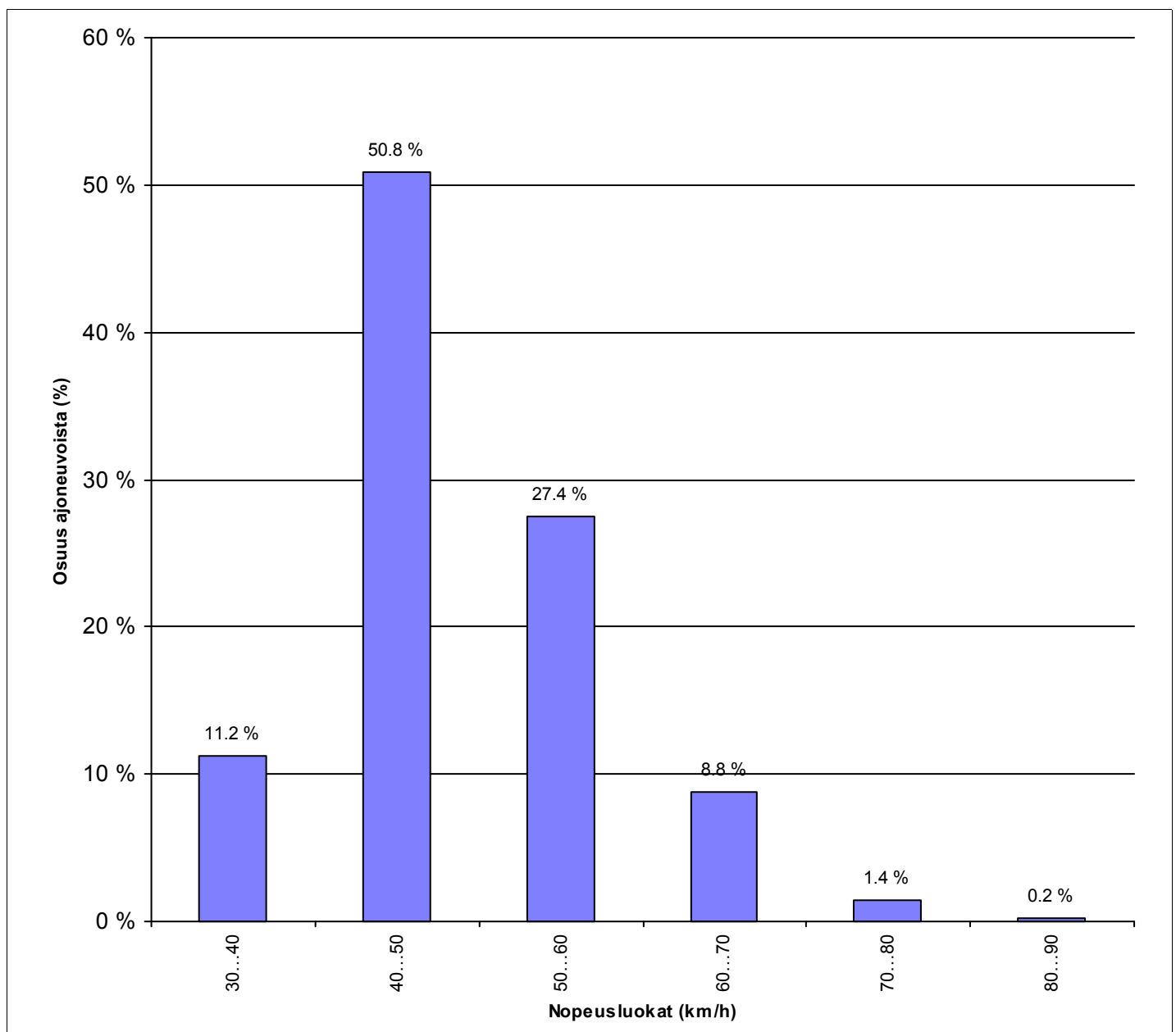

HISTAR NOPEUSMITTAUSRAPORTTI (6/7)

NOPEUSKERTYMÄ

ALOITUSMÄÄRÄ	10.9.2012	klo 20:00	MITTAAJA	msv
PÄÄTTYMISPÄIVÄMÄÄRÄ	13.9.2012	klo 20:00	TIEDOSTO	S1148
MITTAUSPAIKKA	Takamaantie	, Roykka	TUNNUS	43
PAIKKA/PISTE	04 B		KÄSITTELIJÄ	Mika Vainio, puh 040 543 2635
MITTAUSSUUNTA				
NOPEUSRAJOITUS	40	Km/h		

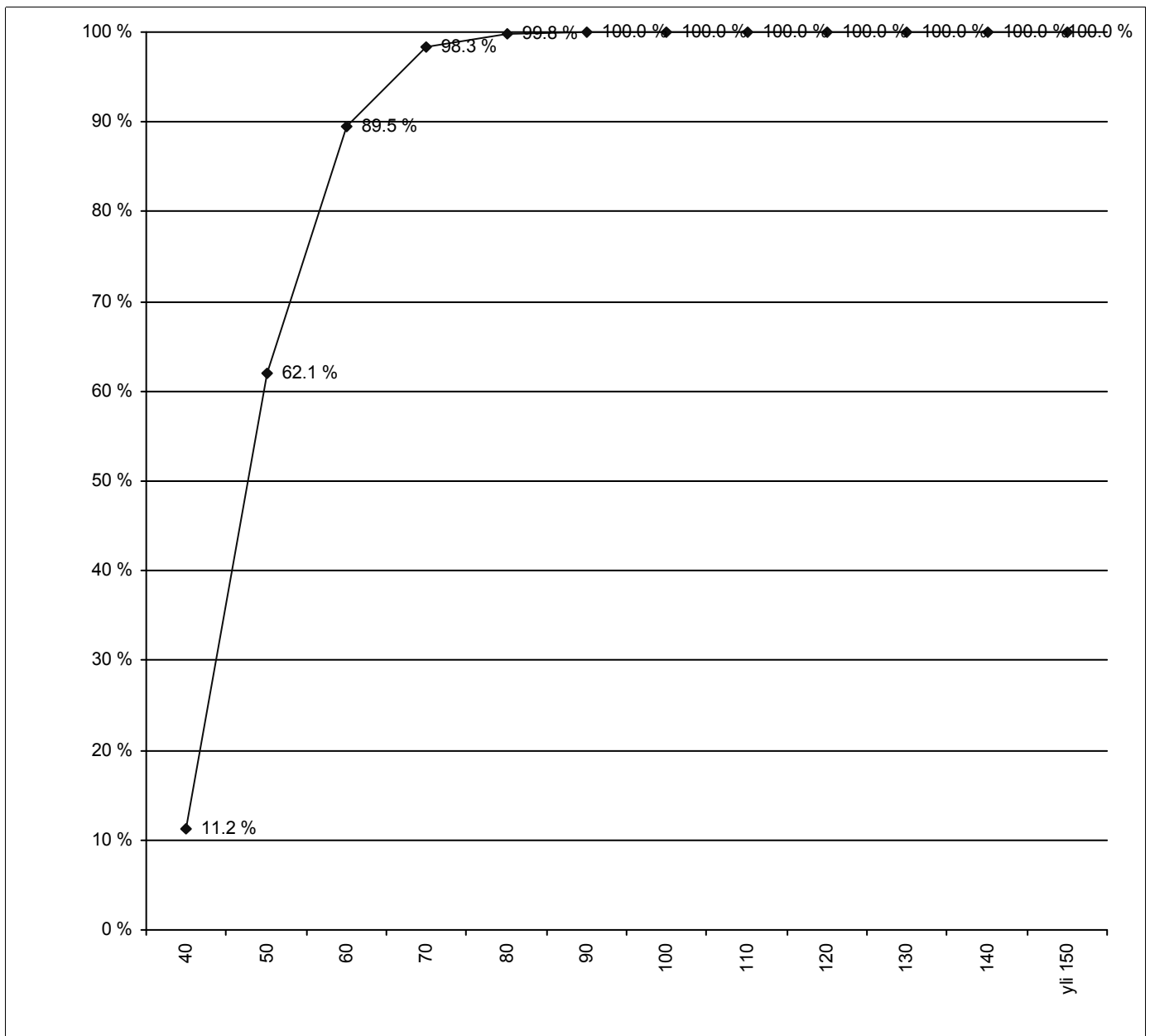

HISTAR NOPEUSMITTAUSRAPORTTI (7/7) NOPEUSTIEDOT AJONEUVORYHMITÄIN

ALOITUSPÄIVÄMÄÄRÄ 10.9.2012 klo 20:00
PÄÄTTYMISPÄIVÄMÄÄRÄ 13.9.2012 klo 20:00
MITTAUSPAIKKA Takamaantie
PAIKKA/PISTE 04 B ,Roykka
MITTAUSSUUNTA
NOPEUSRAJOITUS 40 Km/h

MITTAAJA msv
TIEDOSTO S1148
TUNNUS 43
KÄSITTELIJÄ Mika Vainio, puh 040 543 2635

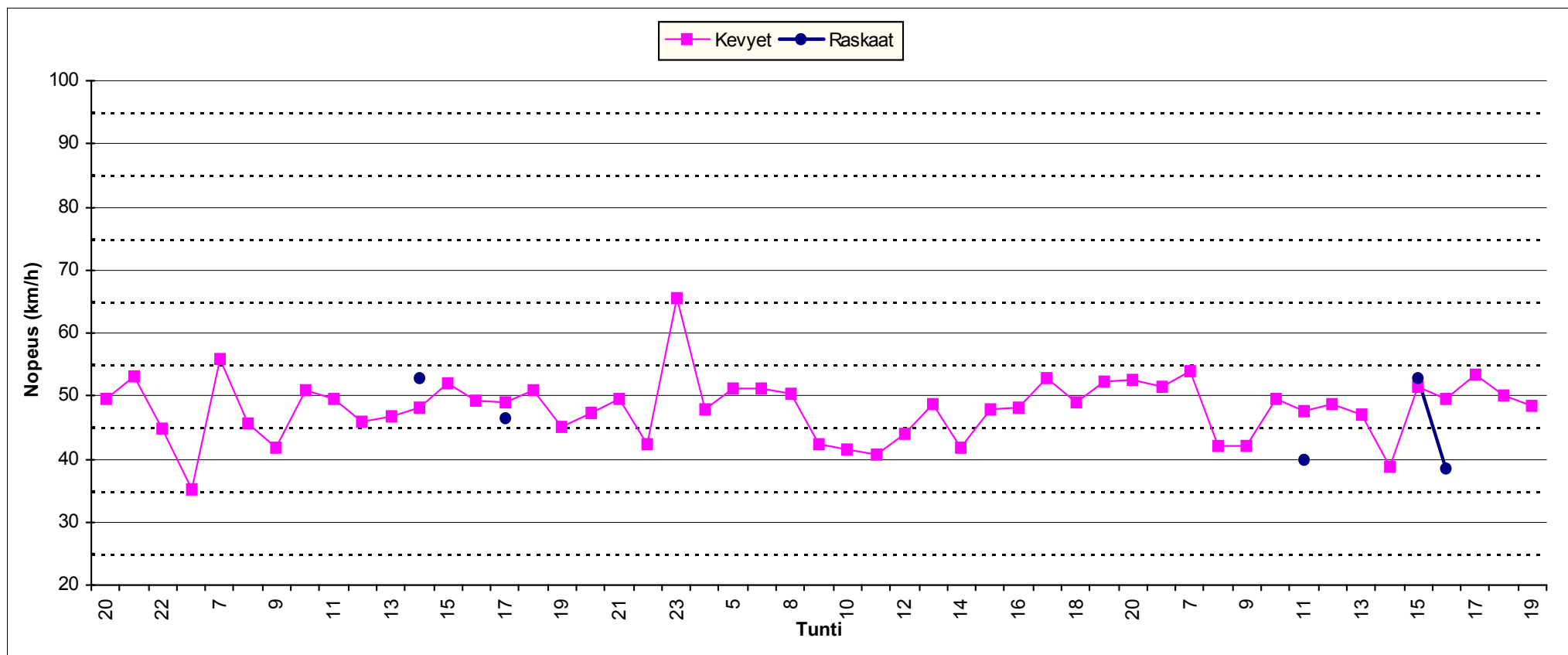

HISTAR NOPEUSMITTAUSRAPORTTI (1/7)

HAVAITOMÄÄRÄT

ALOITUSPÄIVÄMÄÄRÄ	10.9.2012	klo	20:00	MITTAAJA	msv
PÄÄTTYMISPÄIVÄMÄÄRÄ	13.9.2012	klo	20:00	TIEDOSTO	S1149
MITTAUSPAIKKA	Isosseppälä		, Klaukkala	TUNNUS	41
PAIKKA/PISTE	05 A			KÄSITTELIJÄ	Mika Vainio, puh 040 543 2635
MITTAUSSUUNTA					
NOPEUSRAJOITUS	30	Km/h			

MITTAUSTIEDOT AJONEUVORYHMITÄIN

Ajoneuvoluokka	Havaintomäärä	Keskinopeus	Nopeushajonta	Jono%
Kevyet	4986	39.96	5.91	6.30%
Raskaat	27	38.58	5.81	3.70%
Kaikki	5013	39.95	5.91	6.28%

MITTAUSTIEDOT PÄIVITTÄIN JA AJONEUVORYHMITÄIN

päivä	Ajoneuvoluokka	Havaintomäärä	Keskinopeus	Nopeushajonta	Jono%
10.9.2012	Kaikki	123	39.27	6.50	2.44%
11.9.2012	Kaikki	1679	40.01	5.74	6.37%
12.9.2012	Kaikki	1687	39.96	5.90	6.28%
13.9.2012	Kaikki	1524	39.92	6.04	6.50%

päivä	Ajoneuvoluokka	Havaintomäärä	Keskinopeus	Nopeushajonta	Jono%
10.9.2012	Kevyet	123	39.27	6.50	2.44%
11.9.2012	Kevyet	1664	40.00	5.75	6.37%
11.9.2012	Raskaat	15			
12.9.2012	Kevyet	1679	39.98	5.89	6.31%
12.9.2012	Raskaat	8			
13.9.2012	Kevyet	1520	39.93	6.04	6.51%
13.9.2012	Raskaat	4			

Jonossa = peräkkäisten ajoneuvojen aika-väli on pienempi kuin 2,5 sekuntia.

Jono% = jonossa ajavien määrä jaettuna kokonaismäärällä

Kevyet = Henkilö- ja pakettiautot, pituus < 8 metriä ja 17 < nopeus < 2 x nop.rajoitus (korkeintaan 140 km/h)

Raskaat = Kaikki kuorma- ja linja-autot, pituus yli 8 ja 17 < nopeus < 1,7 x nop.rajoitus (korkeintaan 110 km/h)

Nopeuden laskennassa ei ole käytetty laitekohtaisia korjauskertoimia
 Keskinopeuden virhemarginaali on taajamanopeuksilla noin 2...4 km/h
 Yksittäinen nopeushavainto voi poiketa todellisesta huomattavasti

HISTAR NOPEUSMITTAUSRAPORTTI (2/7)

LIIKENNETIEDOT

ALOITUSPÄIVÄMÄÄRÄ 10.9.2012 klo 20:00
PÄÄTTYMISPÄIVÄMÄÄRÄ 13.9.2012 klo 20:00
MITTAUSPAIKKA Isoseppälä , Klaukkala
PAIKKA/PISTE 05 A
MITTAUSSUUNTA
NOPEUSRAJOITUS 30 Km/h

MITTAAJA msv
TIEDOSTO S1149
TUNNUS 41
KÄSITTELIJÄ Mika Vainio, puh 040 543 2635

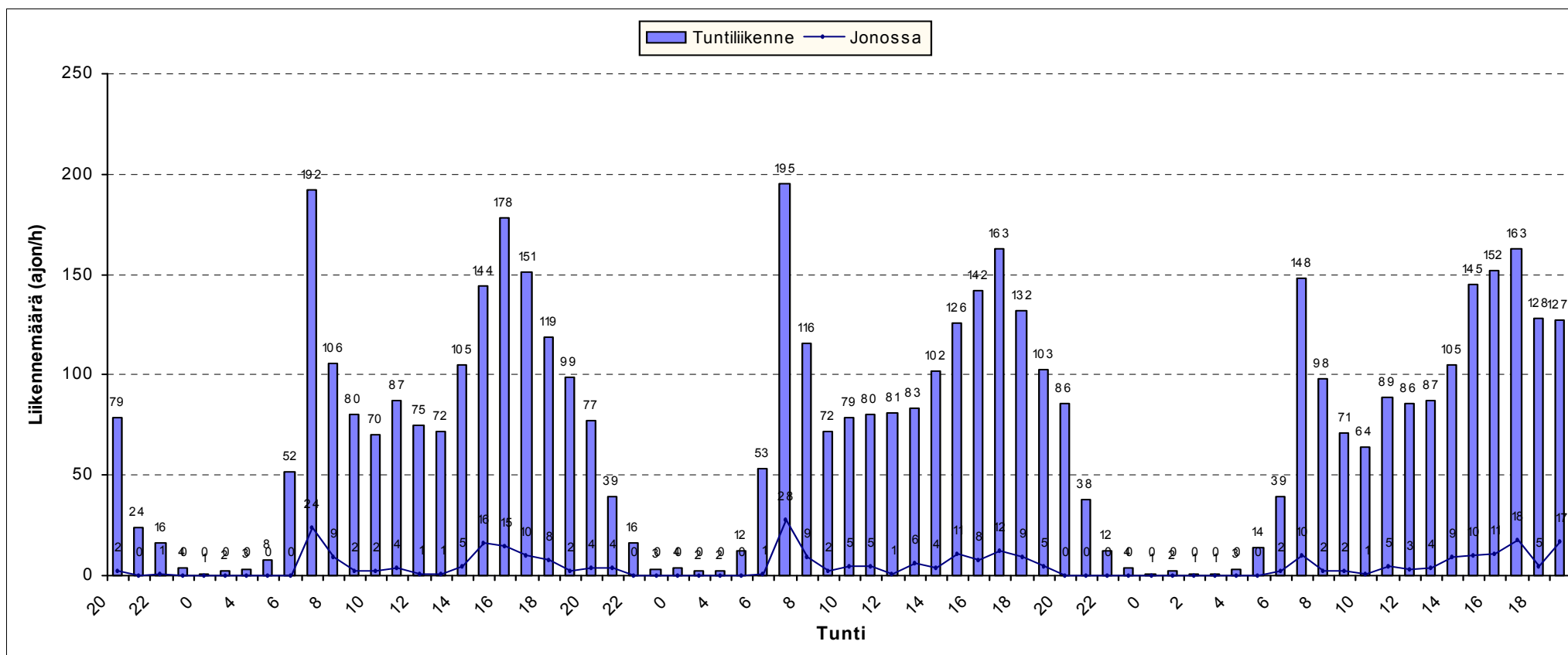



HISTAR NOPEUSMITTAUSRAPORTTI (3/7)

LIIKENNETIEDOT AJONEUVORYHMITÄIN

ALOITUSPÄIVÄMÄÄRÄ 10.9.2012 klo 20:00
 PÄÄTTYMISPÄIVÄMÄÄRÄ 13.9.2012 klo 20:00
 MITTAUSPAIKKA Isoseppälä , Klaukkala
 PAIKKA/PISTE 05 A
 MITTAUSSUUNTA
 NOPEUSRAJOITUS 30 Km/h

MITTAAJA msv
 TIEDOSTO S1149
 TUNNUS 41
 KÄSITTELIJÄ Mika Vainio, puh 040 543 2635

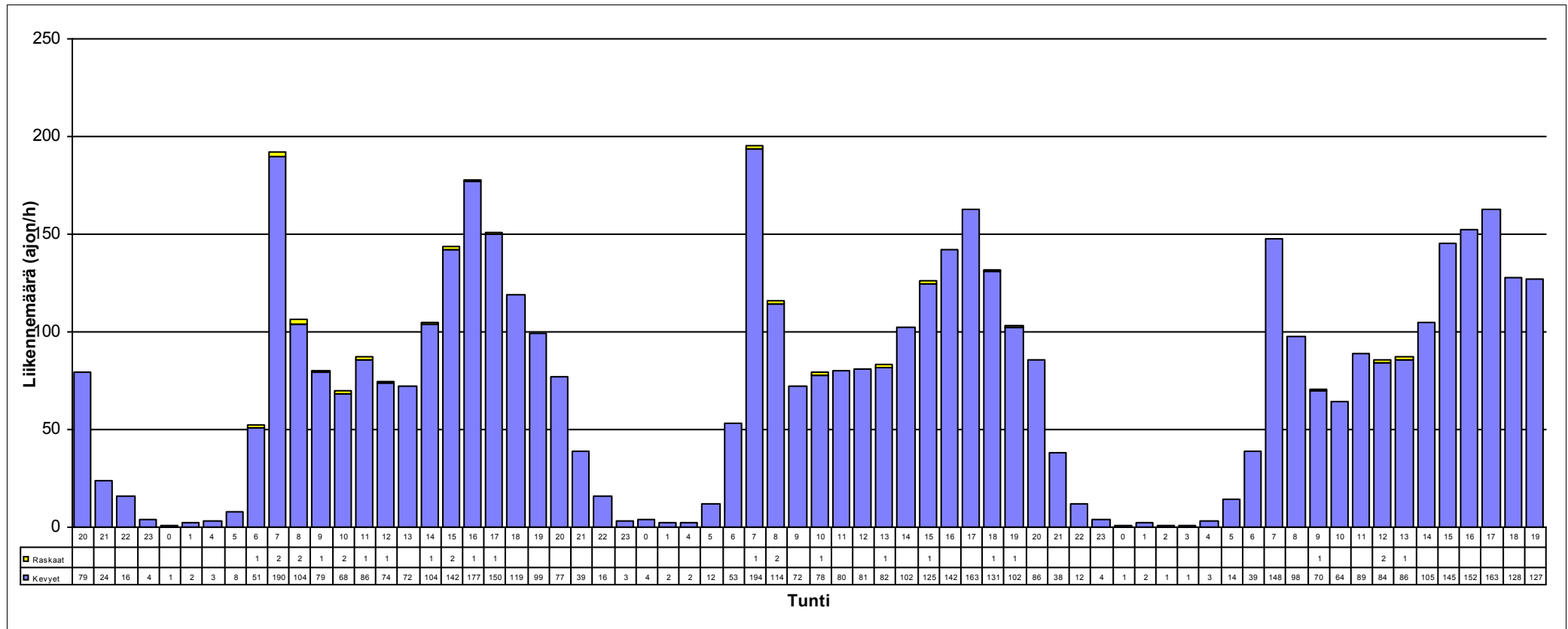

HISTAR NOPEUSMITTAUSRAPORTTI (4/7)

NOPEUSTIEDOT

ALOITUSPÄIVÄMÄÄRÄ 10.9.2012 klo 20:00
PÄÄTTYMISPÄIVÄMÄÄRÄ 13.9.2012 klo 20:00
MITTAUSPAIKKA Isoleppälä
PAIKKA/PISTE 05 A ,Klaukkala
NOPEUSRAJOITUS 30 Km/h

MITTAAJA msv
TIEDOSTO S1149
TUNNUS 41
KÄSITTELIJÄ Mika Vainio, puh 040 543 2635

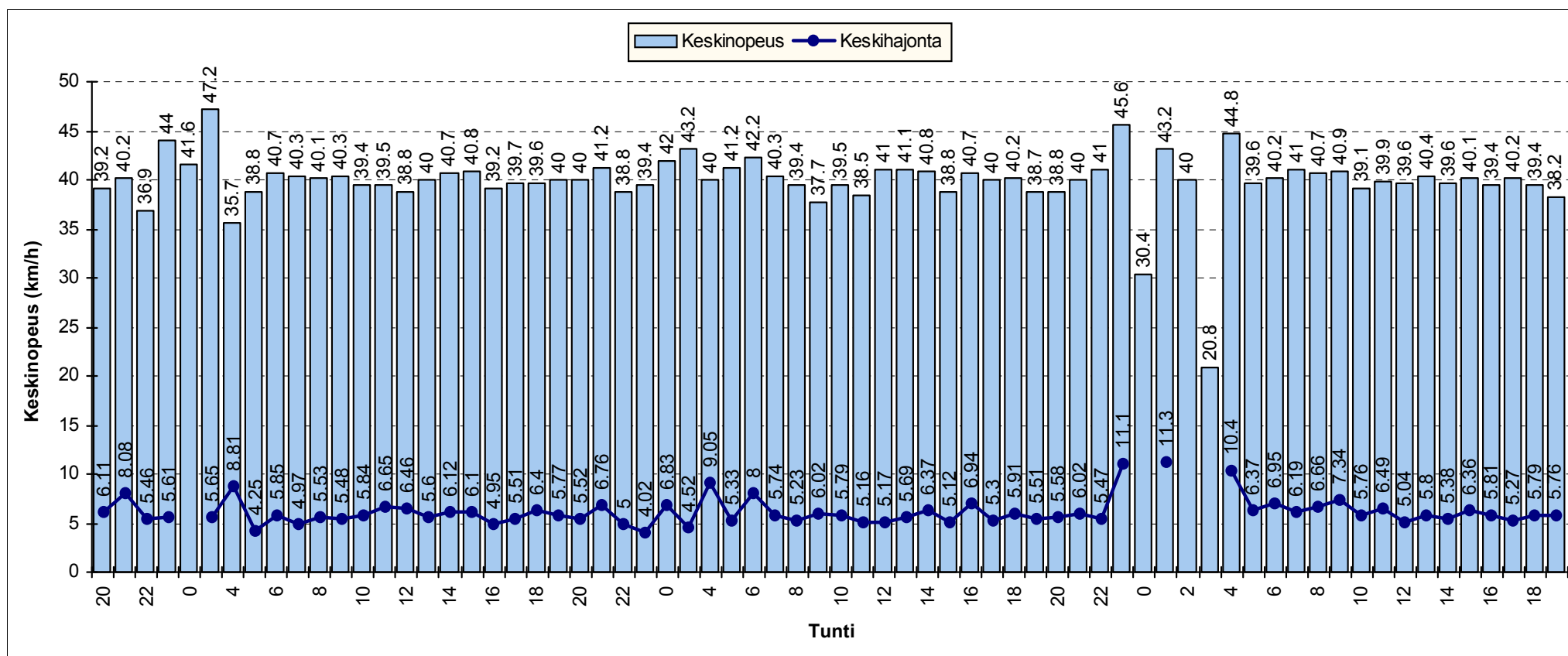

HISTAR NOPEUSMITTAUSRAPORTTI (5/7)

NOPEUSJAKAUMA

ALOITUSMÄÄRÄ	10.9.2012	klo 20:00	MITTAAJA	msv
PÄÄTTYMISPÄIVÄMÄÄRÄ	13.9.2012	klo 20:00	TIEDOSTO	S1149
MITTAUSPAIKKA	Isoseppälä	, Klaukkala	TUNNUS	41
PAIKKA/PISTE	05 A		KÄSITTELIJÄ	Mika Vainio, puh 040 543 2635
MITTAUSSUUNTA				
NOPEUSRAJOITUS	30	Km/h		

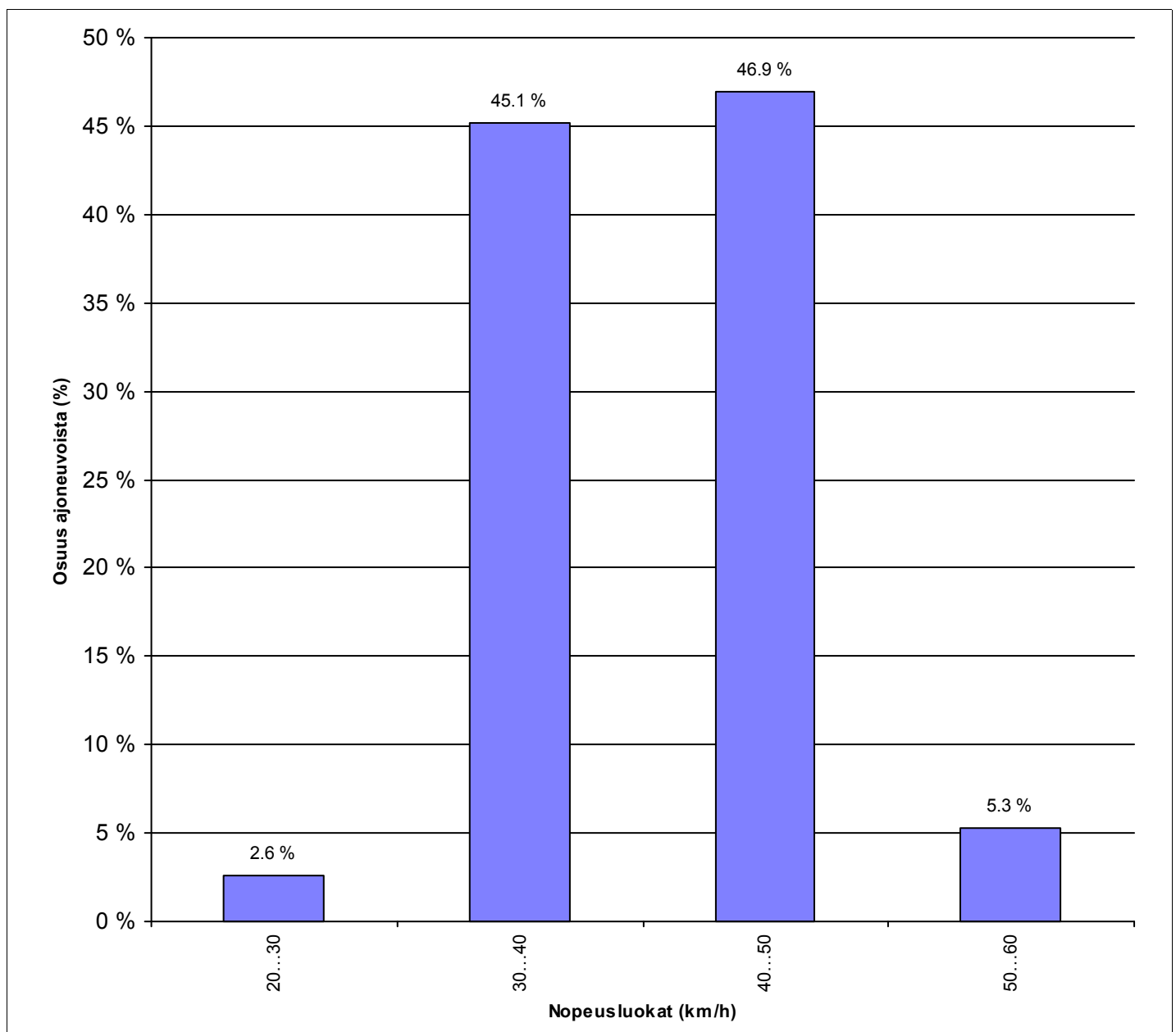

HISTAR NOPEUSMITTAUSRAPORTTI (6/7)

NOPEUSKERTYMÄ

ALOITUSMÄÄRÄ	10.9.2012	klo 20:00	MITTAAJA	msv
PÄÄTTYMISPÄIVÄMÄÄRÄ	13.9.2012	klo 20:00	TIEDOSTO	S1149
MITTAUSPAIKKA	Isoseppälä	, Klaukkala	TUNNUS	41
PAIKKA/PISTE	05 A		KÄSITTELIJÄ	Mika Vainio, puh 040 543 2635
MITTAUSSUUNTA				
NOPEUSRAJOITUS	30	Km/h		

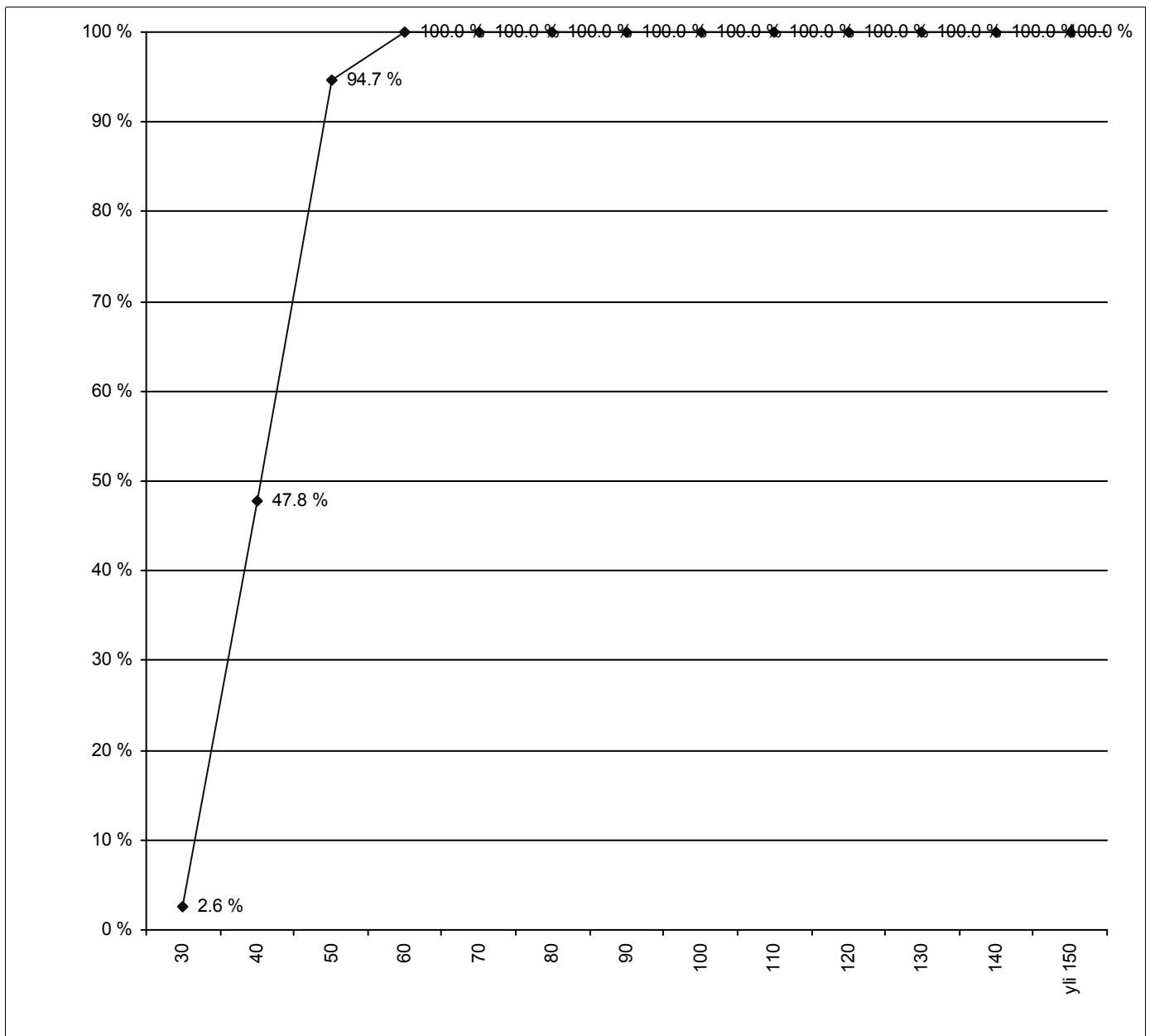

HISTAR NOPEUSMITTAUSRAPORTTI (1/7)

HAVAITOMÄÄRÄT

ALOITUSPÄIVÄMÄÄRÄ	10.9.2012	klo	20:00	MITTAAJA	msv
PÄÄTTYMISPÄIVÄMÄÄRÄ	13.9.2012	klo	20:00	TIEDOSTO	S1150
MITTAUSPAIKKA	Isosseppälä		, Klaukkala	TUNNUS	42
PAIKKA/PISTE	05 B			KÄSITTELIJÄ	Mika Vainio, puh 040 543 2635
MITTAUSSUUNTA					
NOPEUSRAJOITUS	30	Km/h			

MITTAUSTIEDOT AJONEUVORYHMITÄIN

Ajoneuvoluokka	Havaintomäärä	Keskinopeus	Nopeushajonta	Jono%
Kevyet	4637	44.03	6.67	6.66%
Raskaat	39	41.89	5.71	0.00%
Kaikki	4676	44.01	6.66	6.61%

MITTAUSTIEDOT PÄIVITTÄIN JA AJONEUVORYHMITÄIN

päivä	Ajoneuvoluokka	Havaintomäärä	Keskinopeus	Nopeushajonta	Jono%
10.9.2012	Kaikki	129	44.54	7.05	3.88%
11.9.2012	Kaikki	1530	44.13	6.82	6.60%
12.9.2012	Kaikki	1517	43.47	6.60	6.13%
13.9.2012	Kaikki	1500	44.38	6.50	7.33%

päivä	Ajoneuvoluokka	Havaintomäärä	Keskinopeus	Nopeushajonta	Jono%
10.9.2012	Kevyet	126	44.58	7.12	3.97%
10.9.2012	Raskaat	3			
11.9.2012	Kevyet	1521	44.14	6.83	6.64%
11.9.2012	Raskaat	9			
12.9.2012	Kevyet	1505	43.50	6.60	6.18%
12.9.2012	Raskaat	12			
13.9.2012	Kevyet	1485	44.40	6.50	7.41%
13.9.2012	Raskaat	15			

Jonossa = peräkkäisten ajoneuvojen aika-väli on pienempi kuin 2,5 sekuntia.

Jono% = jonossa ajavien määrä jaettuna kokonaismäärällä

Kevyet = Henkilö- ja pakettiautot, pituus < 8 metriä ja 17 < nopeus < 2 x nop.rajoitus (korkeintaan 140 km/h)

Raskaat = Kaikki kuorma- ja linja-autot, pituus yli 8 ja 17 < nopeus < 1,7 x nop.rajoitus (korkeintaan 110 km/h)

Nopeuden laskennassa ei ole käytetty laitekohtaisia korjauskertoimia
 Keskinopeuden virhemarginaali on taajamanopeuksilla noin 2...4 km/h
 Yksittäinen nopeushavainto voi poiketa todellisesta huomattavasti

HISTAR NOPEUSMITTAUSRAPORTTI (2/7)

LIIKENNETIEDOT

ALOITUSPÄIVÄMÄÄRÄ 10.9.2012 klo 20:00
PÄÄTTYMISPÄIVÄMÄÄRÄ 13.9.2012 klo 20:00
MITTAUSPAIKKA Isoseppälä , Klaukkala
PAIKKA/PISTE 05 B
MITTAUSSUUNTA
NOPEUSRAJOITUS 30 Km/h

MITTAAJA msv
TIEDOSTO S1150
TUNNUS 42
KÄSITTELIJÄ Mika Vainio, puh 040 543 2635

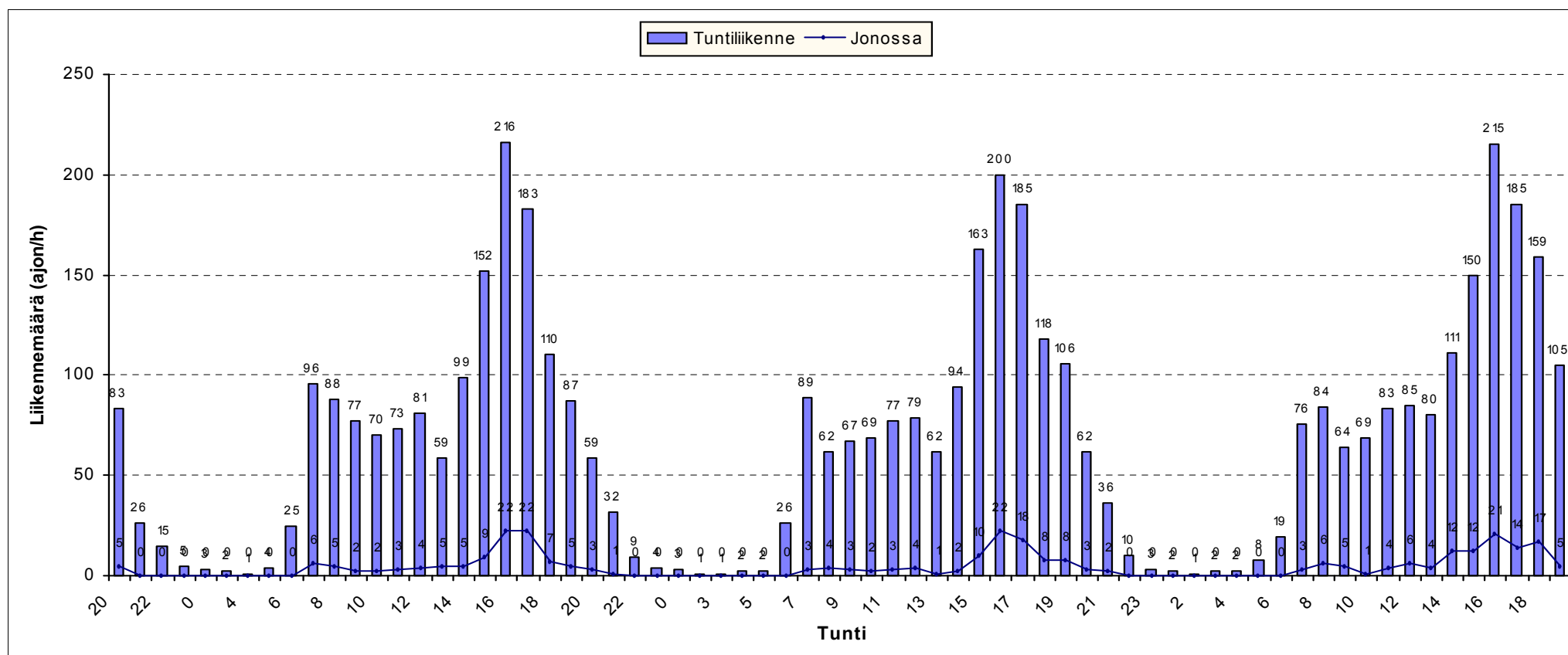

HISTAR NOPEUSMITTAUSRAPORTTI (3/7)

LIIKENNETIEDOT AJONEUVORYHMITÄIN

ALOITUSPÄIVÄMÄÄRÄ 10.9.2012 klo 20:00
PÄÄTTYMISPÄIVÄMÄÄRÄ 13.9.2012 klo 20:00
MITTAUSPAIKKA Isoseppälä , Klaukkala
PAIKKA/PISTE 05 B
MITTAUSSUUNTA
NOPEUSRAJOITUS 30 Km/h

MITTAAJA msv
TIEDOSTO S1150
TUNNUS 42
KÄSITTELIJÄ Mika Vainio, puh 040 543 2635

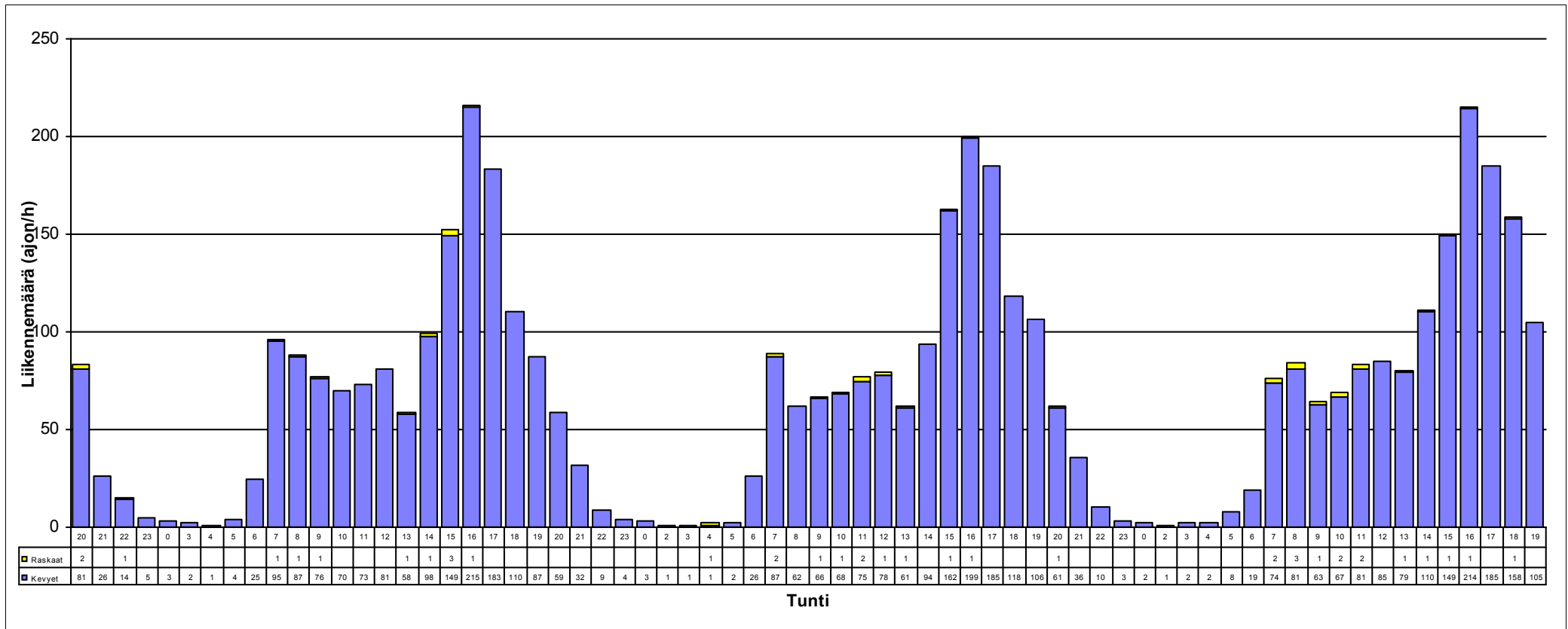

HISTAR NOPEUSMITTAUSRAPORTTI (4/7)

NOPEUSTIEDOT

ALOITUSPÄIVÄMÄÄRÄ 10.9.2012 klo 20:00
PÄÄTTYMISPÄIVÄMÄÄRÄ 13.9.2012 klo 20:00
MITTAUSPAIKKA Isoseppälä
PAIKKA/PISTE 05 B ,Klaukkala
NOPEUSRAJOITUS 30 Km/h

MITTAAJA msv
TIEDOSTO S1150
TUNNUS 42
KÄSITTELIJÄ Mika Vainio, puh 040 543 2635

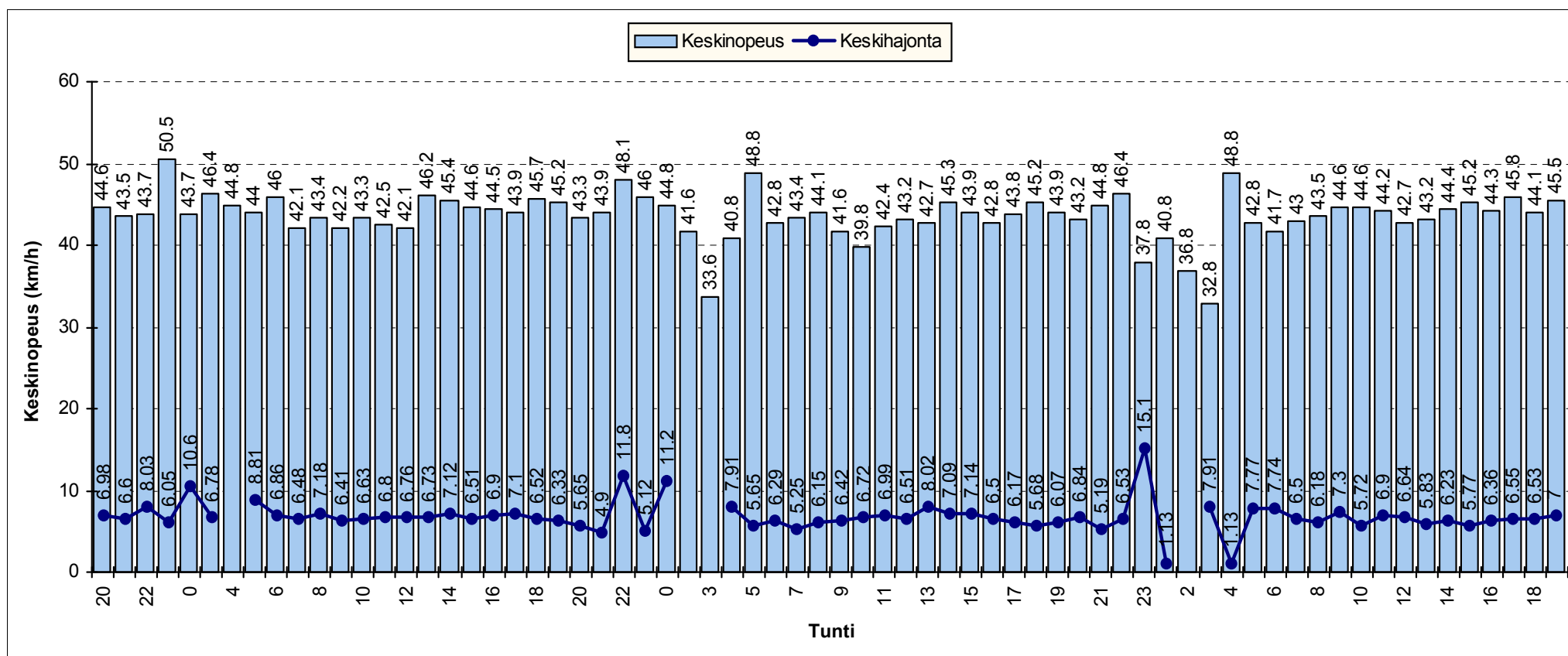

HISTAR NOPEUSMITTAUSRAPORTTI (5/7)

NOPEUSJAKAUMA

ALOITUSMÄÄRÄ	10.9.2012	klo 20:00	MITTAAJA	msv
PÄÄTTYMISPÄIVÄMÄÄRÄ	13.9.2012	klo 20:00	TIEDOSTO	S1150
MITTAUSPAIKKA	Isoseppälä	, Klaukkala	TUNNUS	42
PAIKKA/PISTE	05 B		KÄSITTELIJÄ	Mika Vainio, puh 040 543 2635
MITTAUSSUUNTA				
NOPEUSRAJOITUS	30	Km/h		

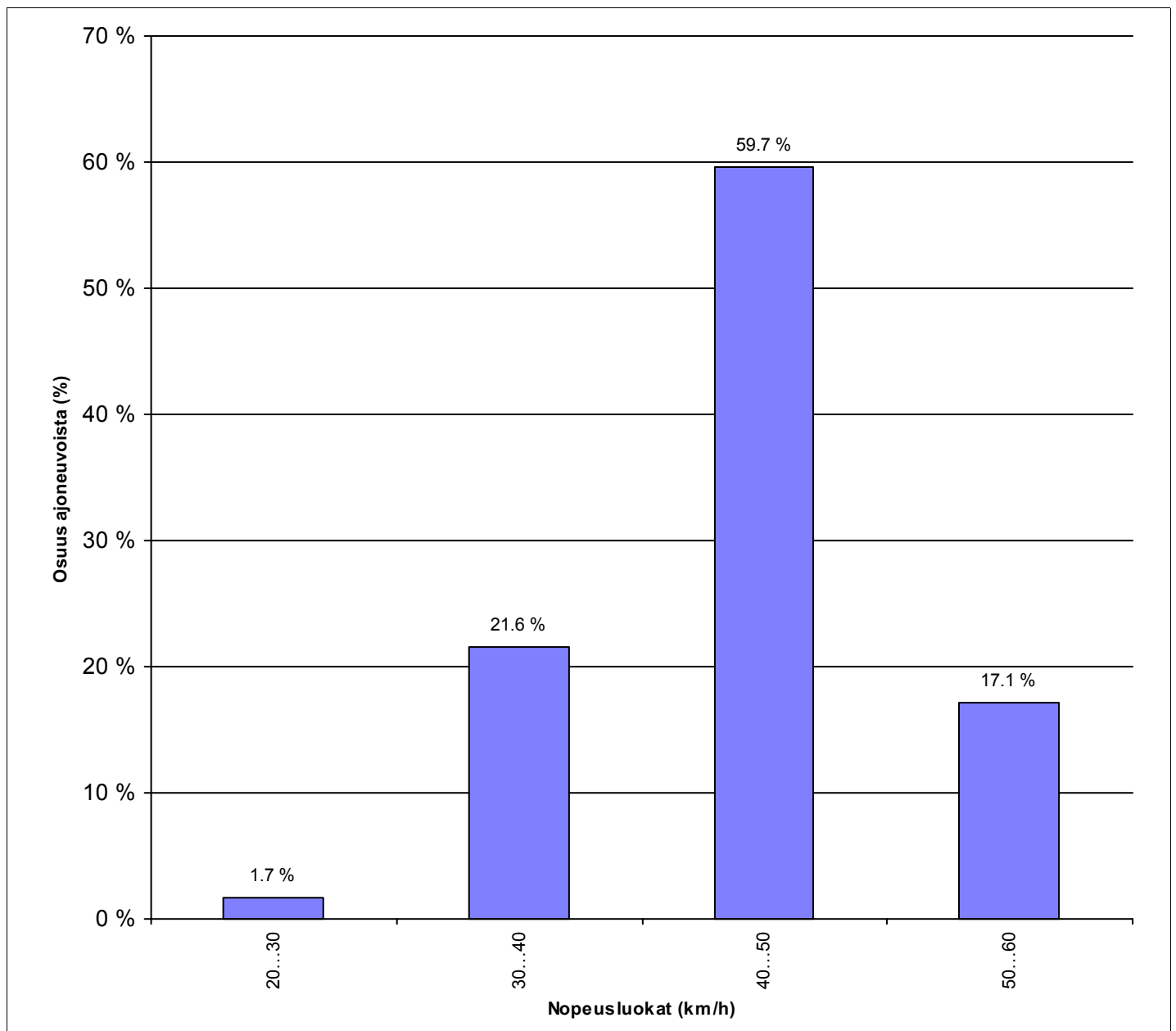

HISTAR NOPEUSMITTAUSRAPORTTI (6/7)

NOPEUSKERTYMÄ

ALOITUSMÄÄRÄ	10.9.2012	klo 20:00	MITTAAJA	msv
PÄÄTTYMISPÄIVÄMÄÄRÄ	13.9.2012	klo 20:00	TIEDOSTO	S1150
MITTAUSPAIKKA	Isoseppälä	, Klaukkala	TUNNUS	42
PAIKKA/PISTE	05 B		KÄSITTELIJÄ	Mika Vainio, puh 040 543 2635
MITTAUSSUUNTA				
NOPEUSRAJOITUS	30	Km/h		

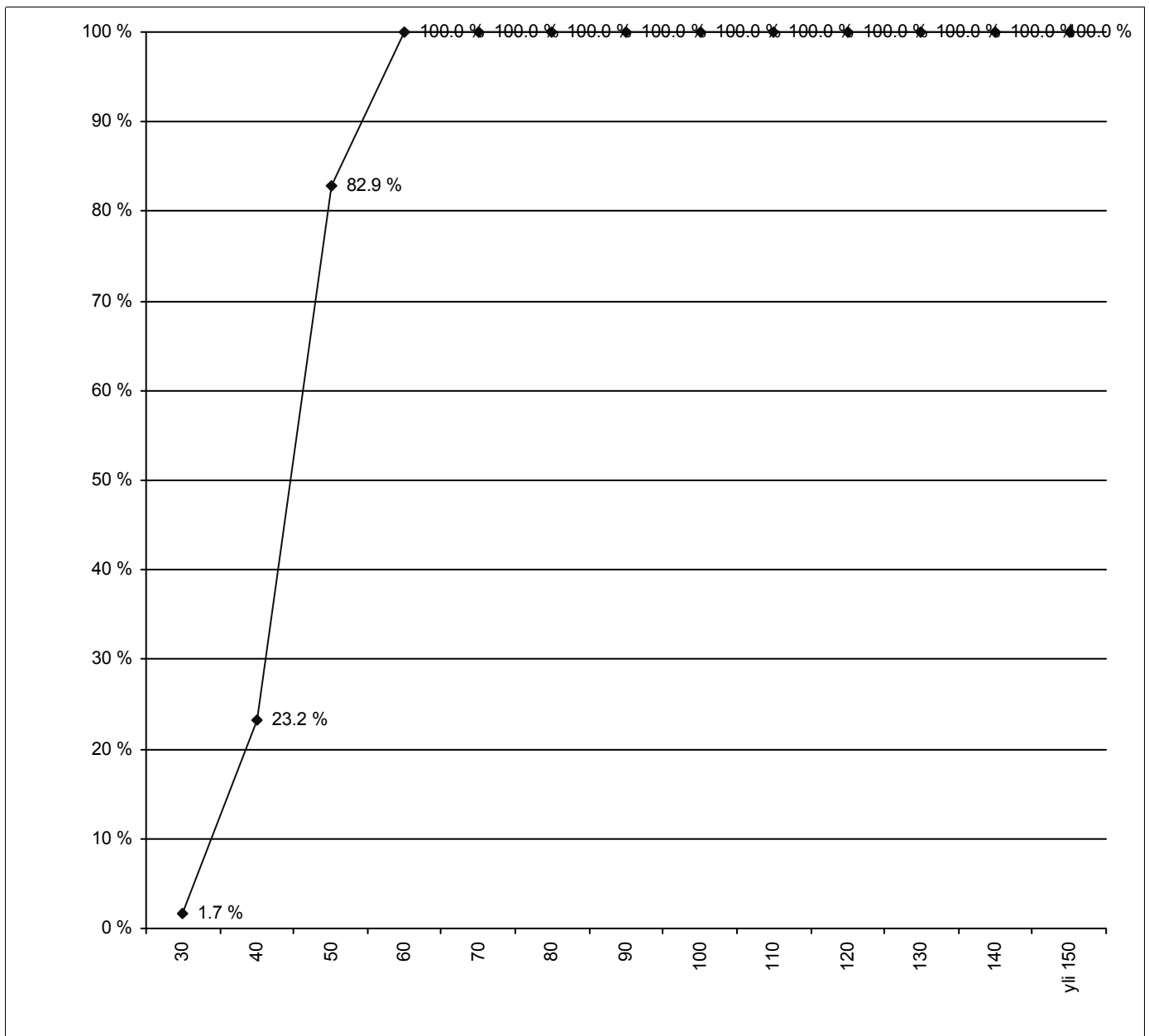

HISTAR NOPEUSMITTAUSRAPORTTI (7/7)

NOPEUSTIEDOT AJONEUVORYHMITÄIN

ALOITUSPÄIVÄMÄÄRÄ 10.9.2012 klo 20:00
PÄÄTTYMISPÄIVÄMÄÄRÄ 13.9.2012 klo 20:00
MITTAUSPAIKKA Isoseppälä
PAIKKA/PISTE 05 B ,Klaukkala
MITTAUSSUUNTA
NOPEUSRAJOITUS 30 Km/h

MITTAAJA msv
TIEDOSTO S1150
TUNNUS 42
KÄSITTELIJÄ Mika Vainio, puh 040 543 2635

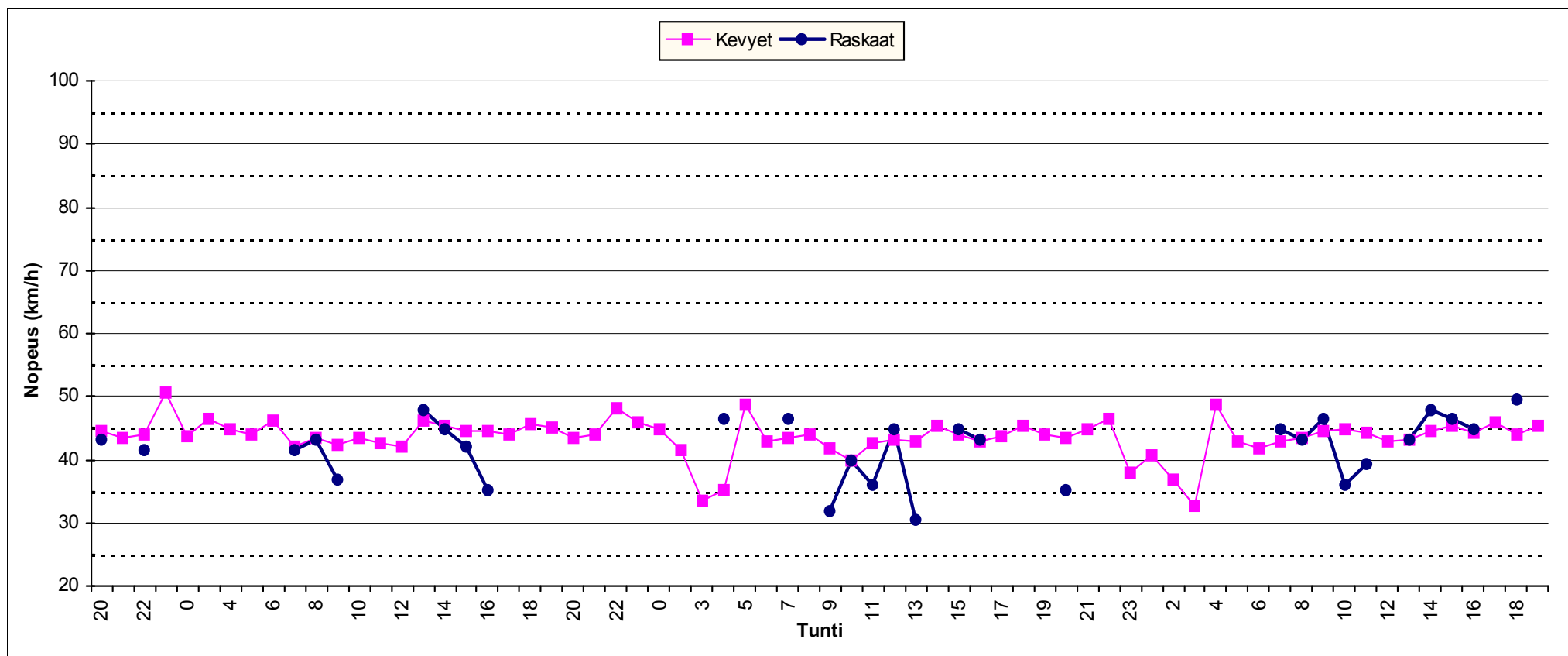

HISTAR NOPEUSMITTAUSRAPORTTI (1/7)

HAVAITOMÄÄRÄT

ALOITUSPÄIVÄMÄÄRÄ	10.9.2012	klo	20:00	MITTAAJA	msv
PÄÄTTYMISPÄIVÄMÄÄRÄ	13.9.2012	klo	20:00	TIEDOSTO	S1151
MITTAUSPAIKKA	Vanha Myllytie , Klaukkala			TUNNUS	49
PAIKKA/PISTE	06 A			KÄSITTELIJÄ	Mika Vainio, puh 040 543 2635
MITTAUSSUUNTA					
NOPEUSRAJOITUS	30	Km/h			

MITTAUSTIEDOT AJONEUVORYHMITÄIN

Ajoneuvoluokka	Havaintomäärä	Keskinopeus	Nopeushajonta	Jono%
Kevyet	783	38.53	6.38	1.15%
Raskaat	7			
Kaikki	790	38.50	6.39	1.14%

MITTAUSTIEDOT PÄIVITTÄIN JA AJONEUVORYHMITÄIN

päivä	Ajoneuvoluokka	Havaintomäärä	Keskinopeus	Nopeushajonta	Jono%
10.9.2012	Kaikki	24	37.73	6.70	0.00%
11.9.2012	Kaikki	272	38.22	6.76	0.74%
12.9.2012	Kaikki	264	38.58	6.15	1.52%
13.9.2012	Kaikki	230	38.81	6.18	1.30%

päivä	Ajoneuvoluokka	Havaintomäärä	Keskinopeus	Nopeushajonta	Jono%
10.9.2012	Kevyet	23	37.98	6.74	0.00%
10.9.2012	Raskaat	1			
11.9.2012	Kevyet	269	38.25	6.73	0.74%
11.9.2012	Raskaat	3			
12.9.2012	Kevyet	263	38.61	6.14	1.52%
12.9.2012	Raskaat	1			
13.9.2012	Kevyet	228	38.84	6.20	1.32%
13.9.2012	Raskaat	2			

Jonossa = peräkkäisten ajoneuvojen aika-väli on pienempi kuin 2,5 sekuntia.

Jono% = jonossa ajavien määrä jaettuna kokonaismäärällä

Kevyet = Henkilö- ja pakettiautot, pituus < 8 metriä ja 17 < nopeus < 2 x nop.rajoitus (korkeintaan 140 km/h)

Raskaat = Kaikki kuorma- ja linja-autot, pituus yli 8 ja 17 < nopeus < 1,7 x nop.rajoitus (korkeintaan 110 km/h)

Nopeuden laskennassa ei ole käytetty laitekohtaisia korjauskertoimia

HISTAR NOPEUSMITTAUSRAPORTTI (2/7)

LIIKENNETIEDOT

ALOITUSPÄIVÄMÄÄRÄ 10.9.2012 klo 20:00
PÄÄTTYMISPÄIVÄMÄÄRÄ 13.9.2012 klo 20:00
MITTAUSPAIKKA Vanha Myllytie , Klaukkala
PAIKKA/PISTE 06 A
MITTAUSSUUNTA
NOPEUSRAJOITUS 30 Km/h

MITTAAJA msv
TIEDOSTO S1151
TUNNUS 49
KÄSITTELIJÄ Mika Vainio, puh 040 543 2635

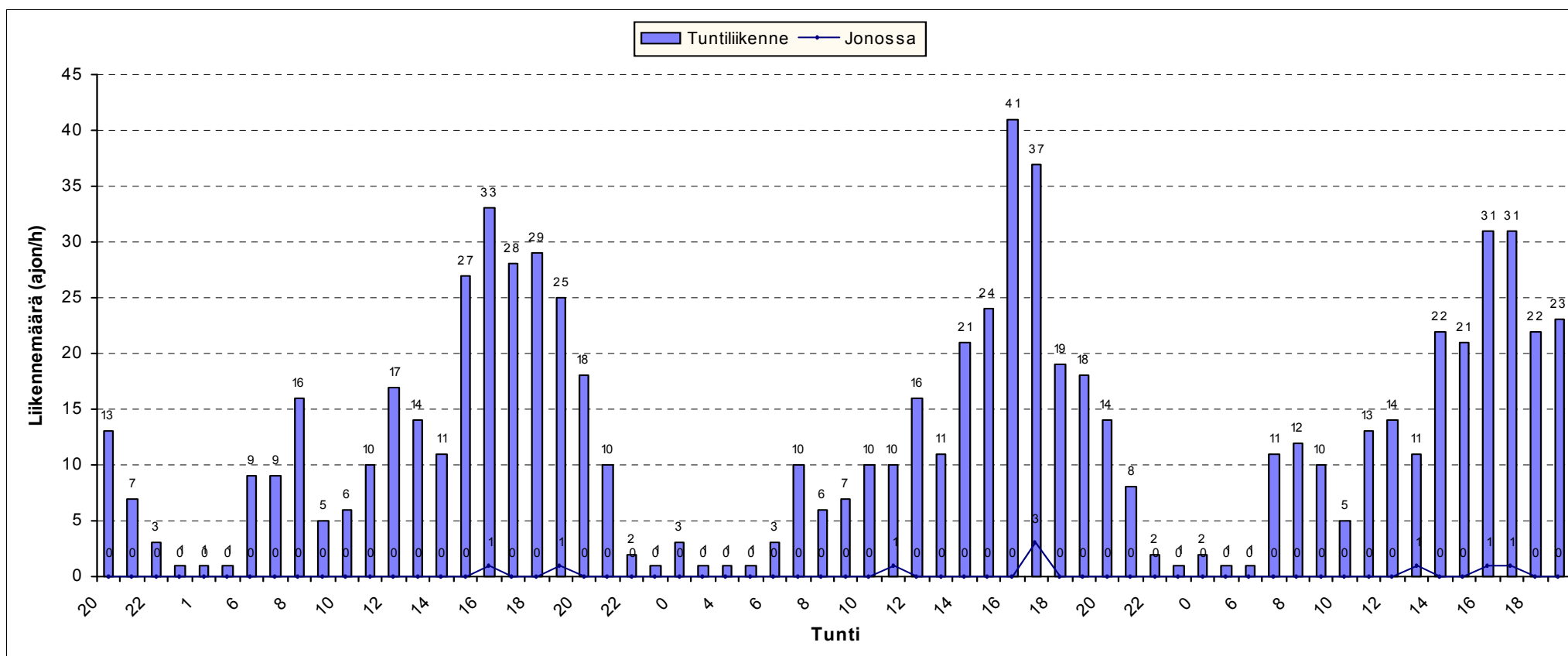

HISTAR NOPEUSMITTAUSRAPORTTI (3/7)

LIIKENNETIEDOT AJONEUVORYHMITÄIN

ALOITUSPÄIVÄMÄÄRÄ 10.9.2012 klo 20:00
PÄÄTTYMISPÄIVÄMÄÄRÄ 13.9.2012 klo 20:00
MITTAUSPAIKKA Vanha Myllytie , Klaukkala
PAIKKA/PISTE 06 A
MITTAUSSUUNTA
NOPEUSRAJOITUS 30 Km/h

MITTAAJA msv
TIEDOSTO S1151
TUNNUS 49
KÄSITTELIJÄ Mika Vainio, puh 040 543 2635

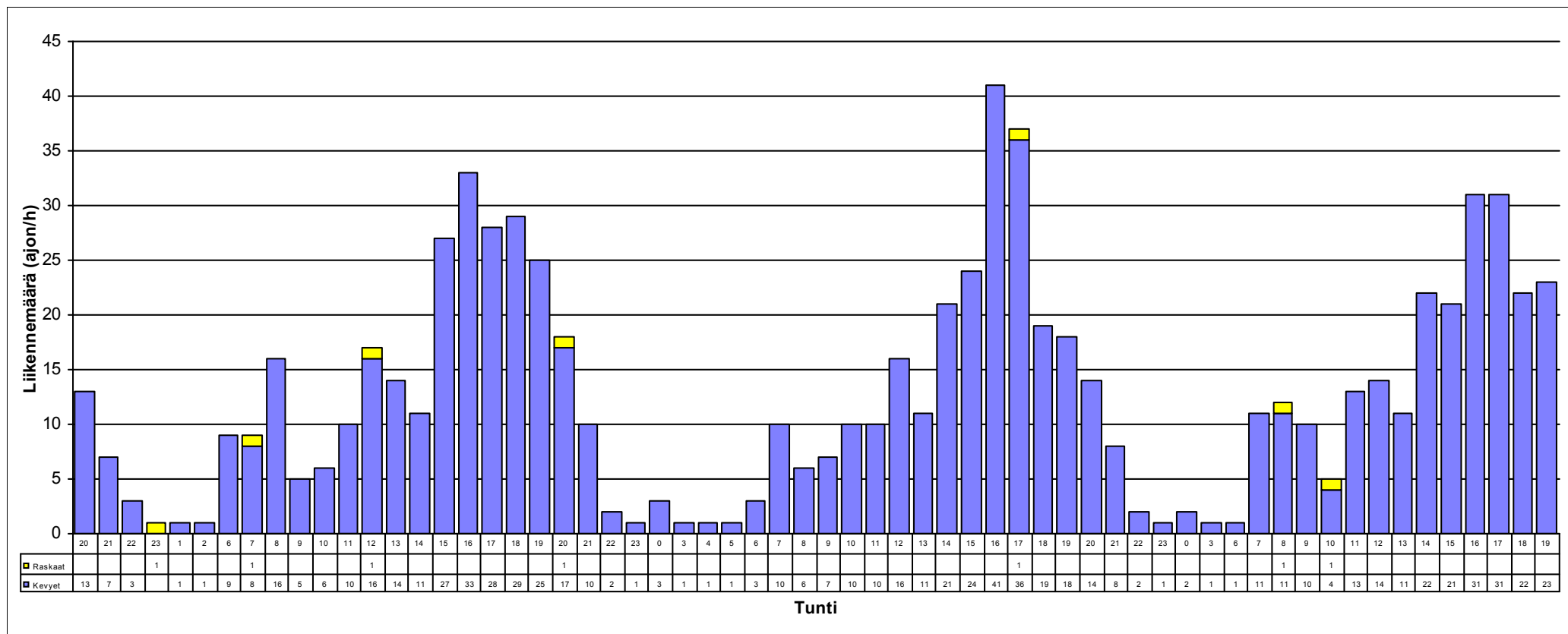

HISTAR NOPEUSMITTAUSRAPORTTI (4/7)

NOPEUSTIEDOT

ALOITUSPÄIVÄMÄÄRÄ 10.9.2012 klo 20:00
PÄÄTTYMISPÄIVÄMÄÄRÄ 13.9.2012 klo 20:00
MITTAUSPAIKKA Vanha Myllytie
PAIKKA/PISTE 06 A , Klaukkala
MITTAUSSUUNTA
NOPEUSRAJOITUS 30 Km/h

MITTAAJA msv
TIEDOSTO S1151
TUNNUS 49
KÄSITTELIJÄ Mika Vainio, puh 040 543 2635

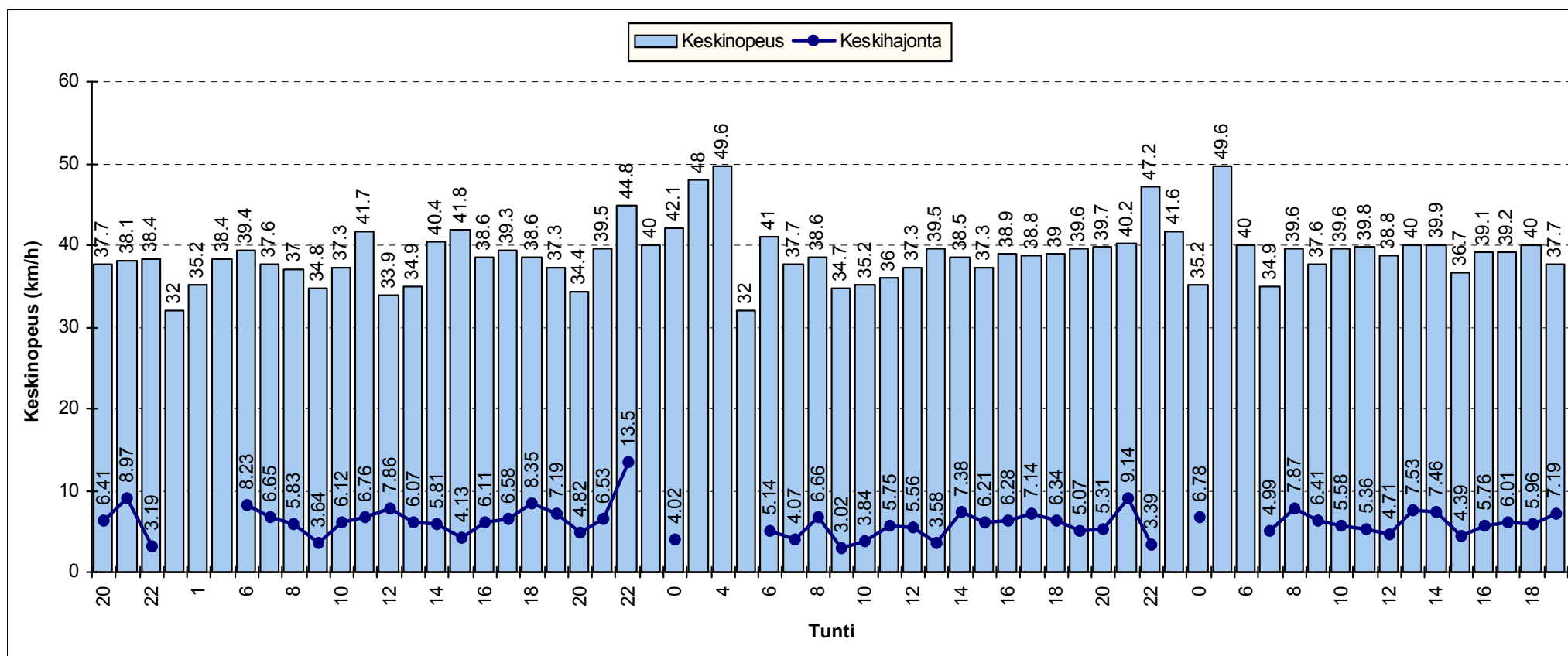

HISTAR NOPEUSMITTAUSRAPORTTI (5/7)

NOPEUSJAKAUMA

ALOITUSMÄÄRÄ	10.9.2012	klo	20:00	MITTAAJA	msv
PÄÄTTYMISPÄIVÄMÄÄRÄ	13.9.2012	klo	20:00	TIEDOSTO	S1151
MITTAUSPAIKKA	Vanha Myllytie		, Klaukkala	TUNNUS	49
PAIKKA/PISTE	06 A			KÄSITTELIJÄ	Mika Vainio, puh 040 543 2635
MITTAUSSUUNTA					
NOPEUSRAJOITUS	30		Km/h		

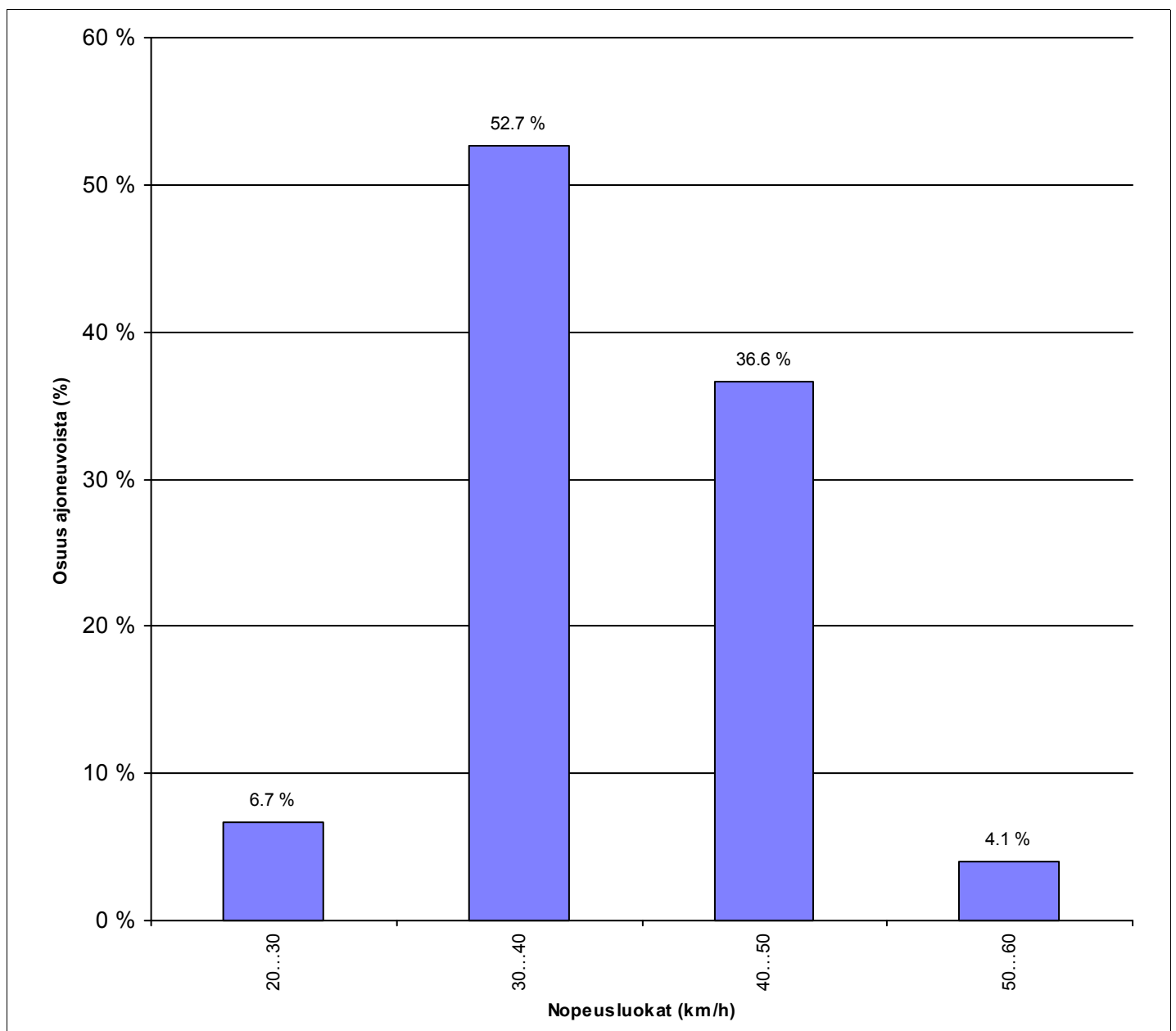

HISTAR NOPEUSMITTAUSRAPORTTI (6/7)

NOPEUSKERTYMÄ

ALOITUSMÄÄRÄ	10.9.2012	klo 20:00	MITTAAJA	msv
PÄÄTTYMISPÄIVÄMÄÄRÄ	13.9.2012	klo 20:00	TIEDOSTO	S1151
MITTAUSPAIKKA	Vanha Myllytie	, Klaukkala	TUNNUS	49
PAIKKA/PISTE	06 A		KÄSITTELIJÄ	Mika Vainio, puh 040 543 2635
MITTAUSSUUNTA				
NOPEUSRAJOITUS	30	Km/h		

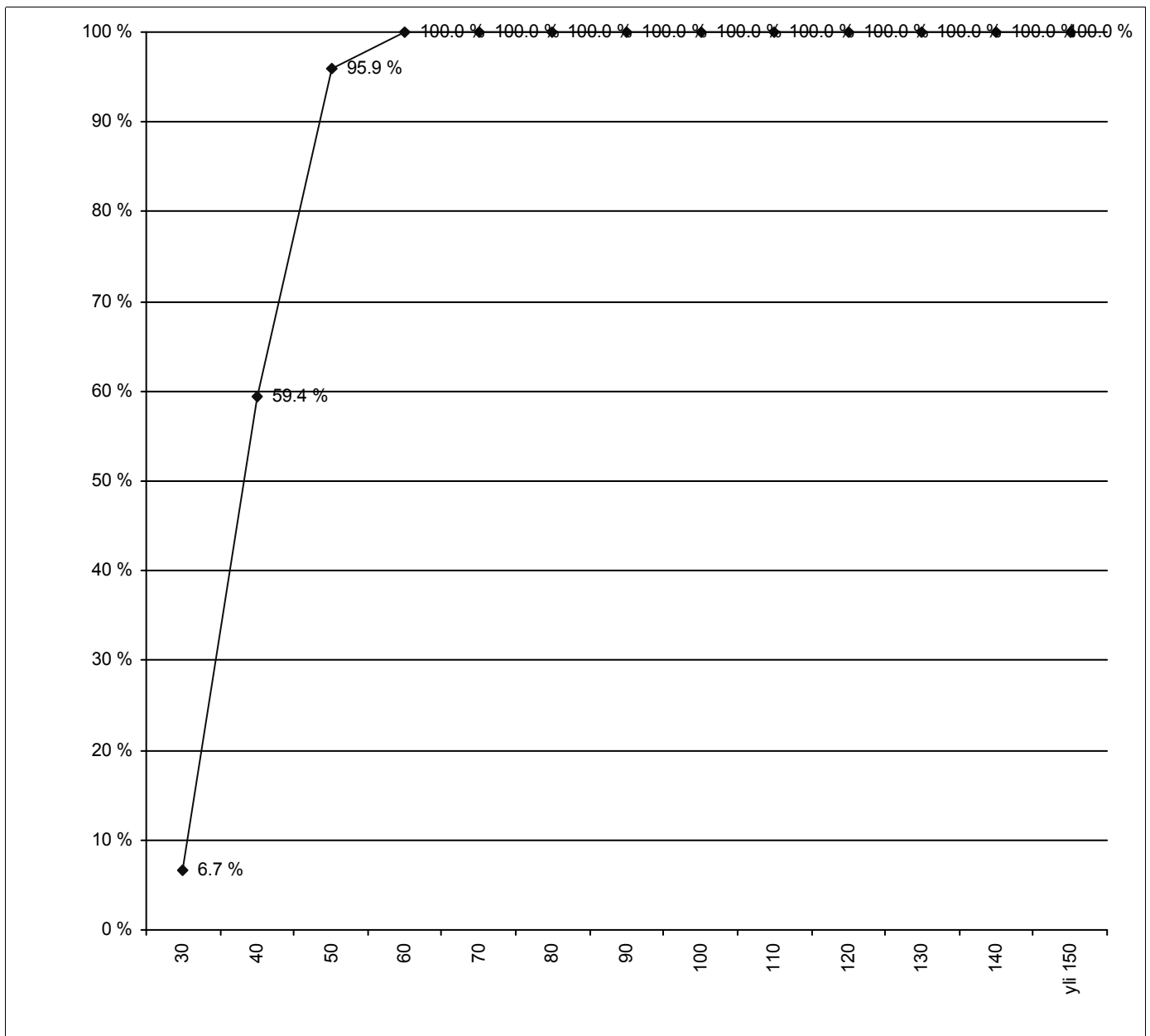

HISTAR NOPEUSMITTAUSRAPORTTI (7/7)

NOPEUSTIEDOT AJONEUVORYHMITÄIN

ALOITUSPÄIVÄMÄÄRÄ 10.9.2012 klo 20:00
PÄÄTTYMISPÄIVÄMÄÄRÄ 13.9.2012 klo 20:00
MITTAUSPAIKKA Vanha Myllytie
PAIKKA/PISTE 06 A ,Klaukkala
MITTAUSSUUNTA
NOPEUSRAJOITUS 30 Km/h

MITTAAJA msv
TIEDOSTO S1151
TUNNUS 49
KÄSITTELIJÄ Mika Vainio, puh 040 543 2635

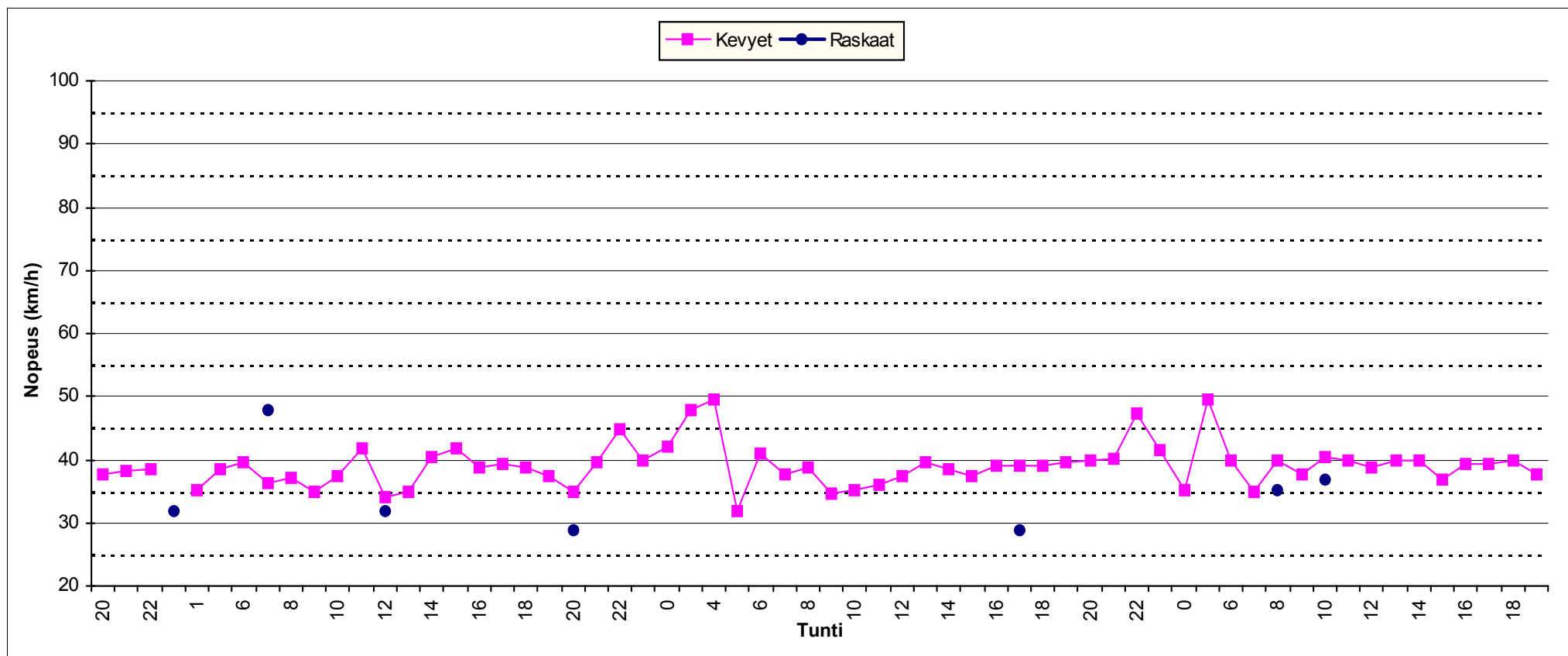

HISTAR NOPEUSMITTAUSRAPORTTI (1/7)

HAVAITOMÄÄRÄT

ALOITUSPÄIVÄMÄÄRÄ	10.9.2012	klo	20:00	MITTAAJA	msv
PÄÄTTYMISPÄIVÄMÄÄRÄ	13.9.2012	klo	20:00	TIEDOSTO	S1152
MITTAUSPAIKKA	Vanha Myllytie , Klaukkala			TUNNUS	50
PAIKKA/PISTE	06 B			KÄSITTELIJÄ	Mika Vainio, puh 040 543 2635
MITTAUSSUUNTA					
NOPEUSRAJOITUS	30	Km/h			

MITTAUSTIEDOT AJONEUVORYHMITÄIN

Ajoneuvoluokka	Havaintomäärä	Keskinopeus	Nopeushajonta	Jono%
Kevyet	783	40.45	7.03	1.02%
Raskaat	18			
Kaikki	801	40.38	7.04	1.00%

MITTAUSTIEDOT PÄIVITTÄIN JA AJONEUVORYHMITÄIN

päivä	Ajoneuvoluokka	Havaintomäärä	Keskinopeus	Nopeushajonta	Jono%
10.9.2012	Kaikki	12	40.13	9.04	0.00%
11.9.2012	Kaikki	280	40.29	7.39	2.50%
12.9.2012	Kaikki	263	40.29	6.71	0.38%
13.9.2012	Kaikki	246	40.59	6.92	0.00%

päivä	Ajoneuvoluokka	Havaintomäärä	Keskinopeus	Nopeushajonta	Jono%
10.9.2012	Kevyet	11	41.45	8.17	0.00%
10.9.2012	Raskaat	1			
11.9.2012	Kevyet	276	40.33	7.42	2.54%
11.9.2012	Raskaat	4			
12.9.2012	Kevyet	255	40.38	6.68	0.39%
12.9.2012	Raskaat	8			
13.9.2012	Kevyet	241	40.63	6.93	0.00%
13.9.2012	Raskaat	5			

Jonossa = peräkkäisten ajoneuvojen aika-väli on pienempi kuin 2,5 sekuntia.

Jono% = jonossa ajavien määrä jaettuna kokonaismäärällä

Kevyet = Henkilö- ja pakettiautot, pituus < 8 metriä ja 17 < nopeus < 2 x nop.rajoitus (korkeintaan 140 km/h)

Raskaat = Kaikki kuorma- ja linja-autot, pituus yli 8 ja 17 < nopeus < 1,7 x nop.rajoitus (korkeintaan 110 km/h)

Nopeuden laskennassa ei ole käytetty laitekohtaisia korjauskertoimia
 Keskinopeuden virhemarginaali on taajamanopeuksilla noin 2...4 km/h
 Yksittäinen nopeushavainto voi poiketa todellisesta huomattavasti

HISTAR NOPEUSMITTAUSRAPORTTI (2/7)

LIKENNETIEDOT

ALOITUSPÄIVÄMÄÄRÄ 10.9.2012 klo 20:00
PÄÄTTYMISPÄIVÄMÄÄRÄ 13.9.2012 klo 20:00
MITTAUSPAIKKA Vanha Myllytie , Klaukkala
PAIKKA/PISTE 06 B
MITTAUSSUUNTA
NOPEUSRAJOITUS 30 Km/h

MITTAAJA msv
TIEDOSTO S1152
TUNNUS 50
KÄSITTELIJÄ Mika Vainio, puh 040 543 2635

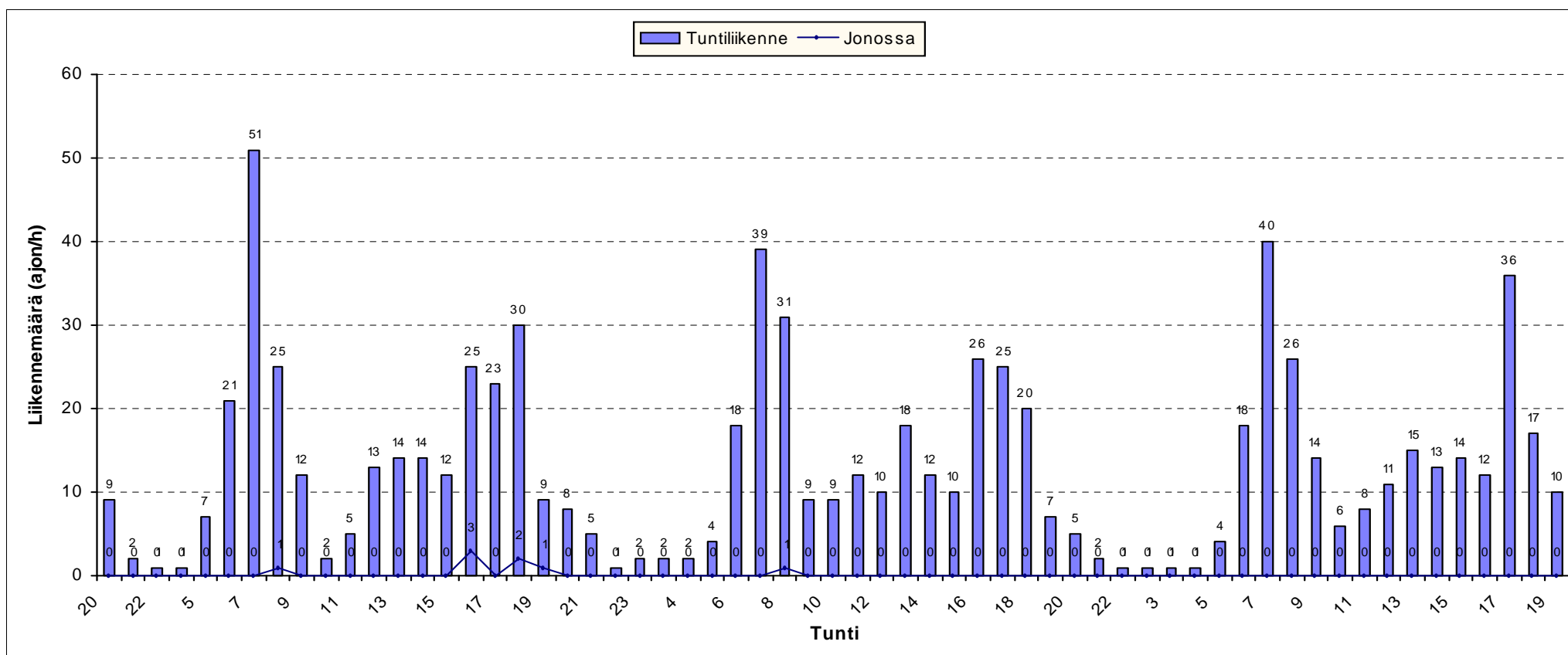

HISTAR NOPEUSMITTAUSRAPORTTI (3/7)

LIIKENNETIEDOT AJONEUVORYHMITÄIN

ALOITUSPÄIVÄMÄÄRÄ 10.9.2012 klo 20:00
PÄÄTTYMISPÄIVÄMÄÄRÄ 13.9.2012 klo 20:00
MITTAUSPAIKKA Vanha Myllytie, Klaukkala
PAIKKA/PISTE 06 B
MITTAUSSUUNTA
NOPEUSRAJOITUS 30 Km/h

MITTAAJA msv
TIEDOSTO S1152
TUNNUS 50
KÄSITTELIJÄ Mika Vainio, puh 040 543 2635

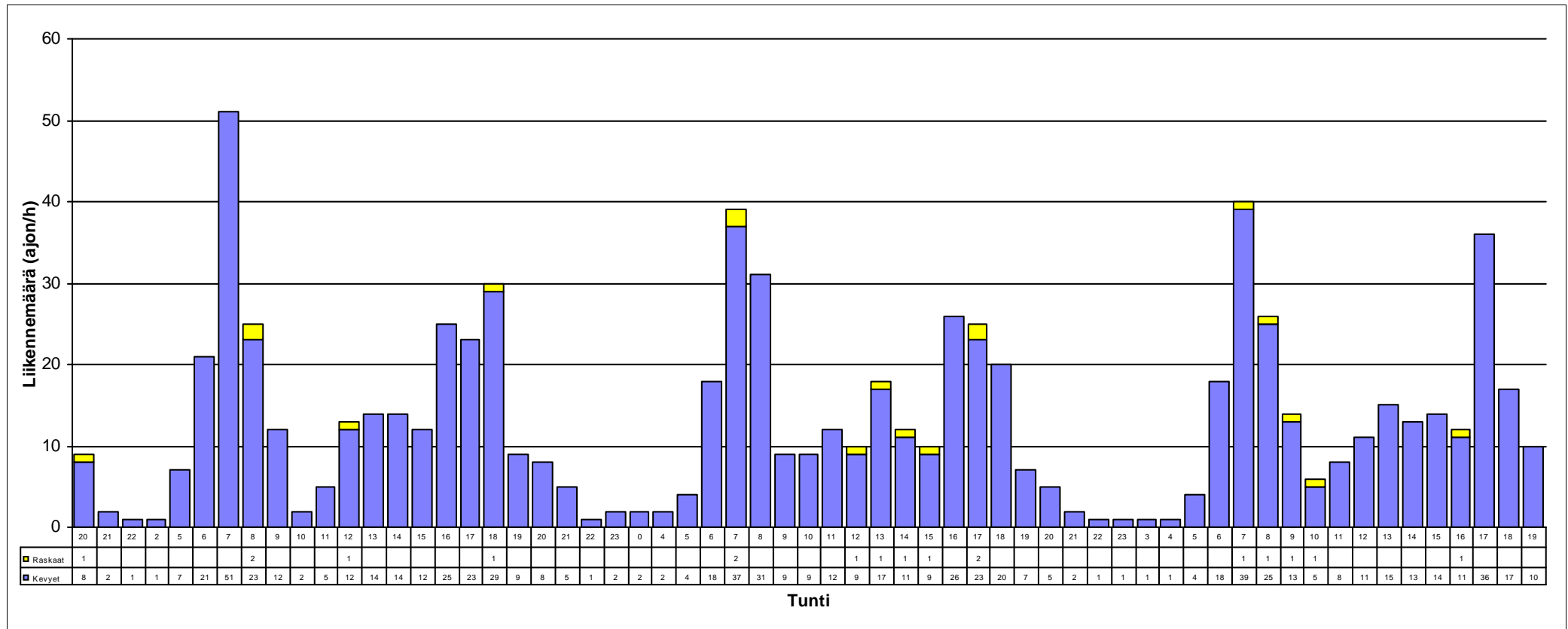

HISTAR NOPEUSMITTAUSRAPORTTI (4/7)

NOPEUSTIEDOT

ALOITUSPÄIVÄMÄÄRÄ 10.9.2012 klo 20:00
PÄÄTTYMISPÄIVÄMÄÄRÄ 13.9.2012 klo 20:00
MITTAUSPAIKKA Vanha Myllytie
PAIKKA/PISTE 06 B ,Klaukkala
NOPEUSRAJOITUS 30 Km/h

MITTAAJA msv
TIEDOSTO S1152
TUNNUS 50
KÄSITTELIJÄ Mika Vainio, puh 040 543 2635

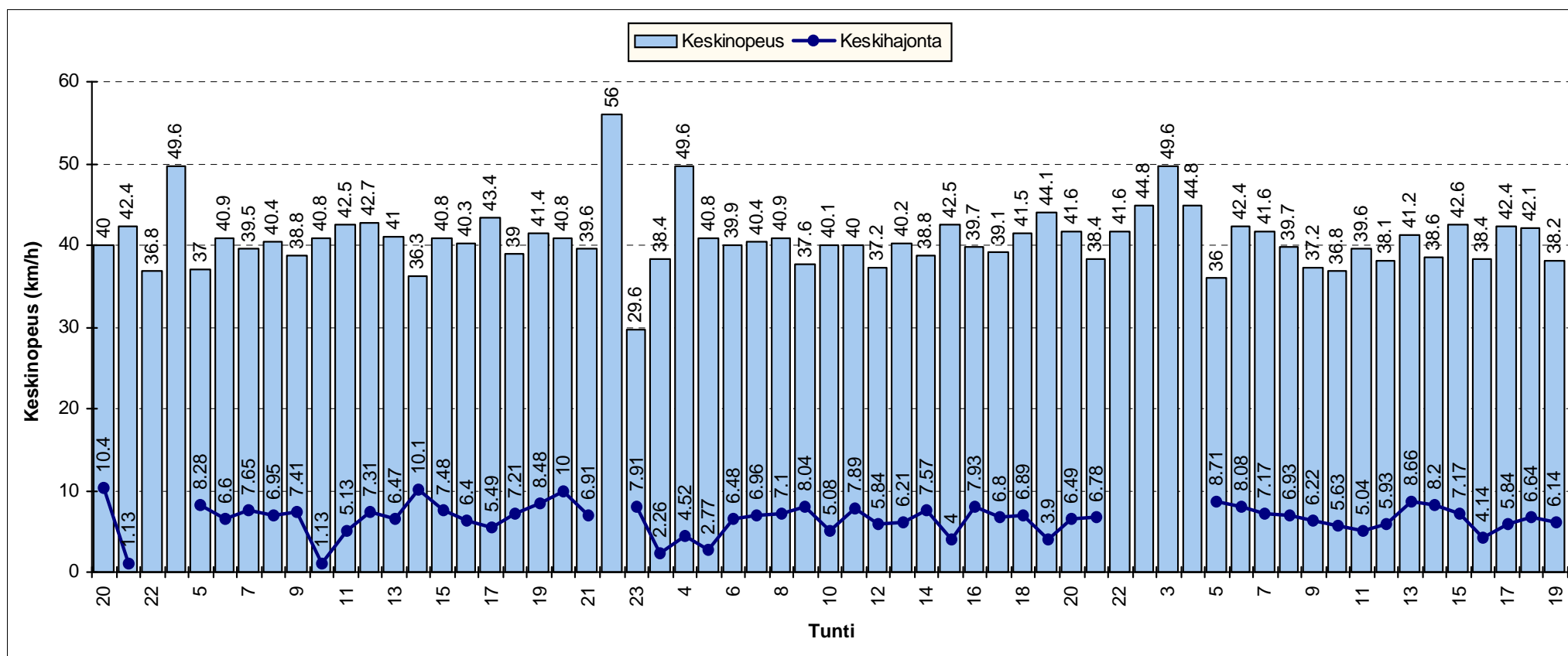

HISTAR NOPEUSMITTAUSRAPORTTI (5/7)

NOPEUSJAKAUMA

ALOITUSMÄÄRÄ	10.9.2012	klo	20:00	MITTAAJA	msv
PÄÄTTYMISPÄIVÄMÄÄRÄ	13.9.2012	klo	20:00	TIEDOSTO	S1152
MITTAUSPAIKKA	Vanha Myllytie		, Klaukkala	TUNNUS	50
PAIKKA/PISTE	06 B			KÄSITTELIJÄ	Mika Vainio, puh 040 543 2635
MITTAUSSUUNTA					
NOPEUSRAJOITUS	30		Km/h		

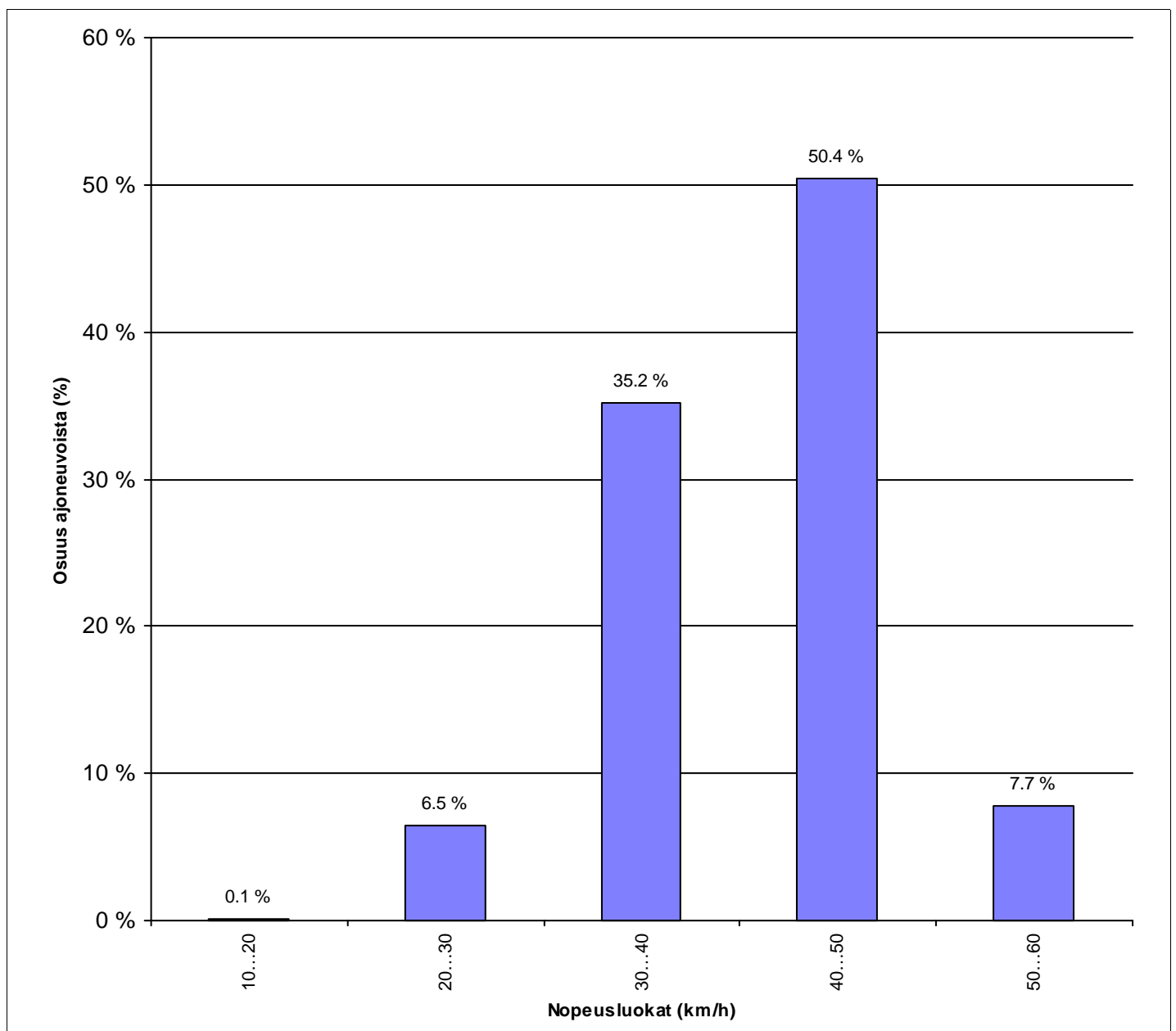

HISTAR NOPEUSMITTAUSRAPORTTI (6/7)

NOPEUSKERTYMÄ

ALOITUSMÄÄRÄ	10.9.2012	klo 20:00	MITTAAJA	msv
PÄÄTTYMISPÄIVÄMÄÄRÄ	13.9.2012	klo 20:00	TIEDOSTO	S1152
MITTAUSPAIKKA	Vanha Myllytie , Klaukkala		TUNNUS	50
PAIKKA/PISTE	06 B		KÄSITTELIJÄ	Mika Vainio, puh 040 543 2635
MITTAUSSUUNTA				
NOPEUSRAJOITUS	30	Km/h		

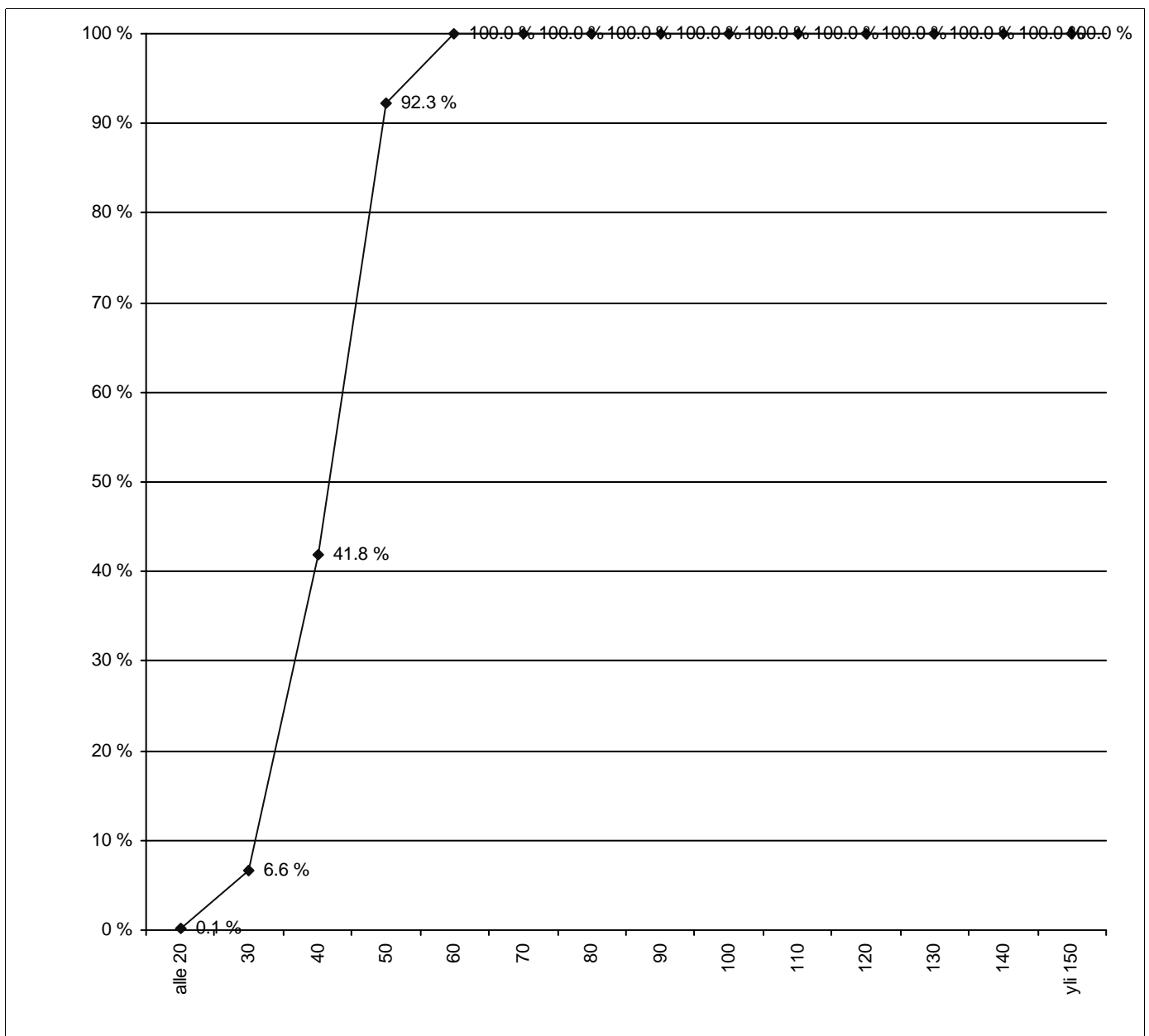

HISTAR NOPEUSMITTAUSRAPORTTI (7/7)

NOPEUSTIEDOT AJONEUVORYHMITÄIN

ALOITUSPÄIVÄMÄÄRÄ 10.9.2012 klo 20:00
PÄÄTTYMISPÄIVÄMÄÄRÄ 13.9.2012 klo 20:00
MITTAUSPAIKKA Vanha Myllytie
PAIKKA/PISTE 06 B ,Klaukkala
MITTAUSSUUNTA
NOPEUSRAJOITUS 30 Km/h

MITTAAJA msv
TIEDOSTO S1152
TUNNUS 50
KÄSITTELIJÄ Mika Vainio, puh 040 543 2635

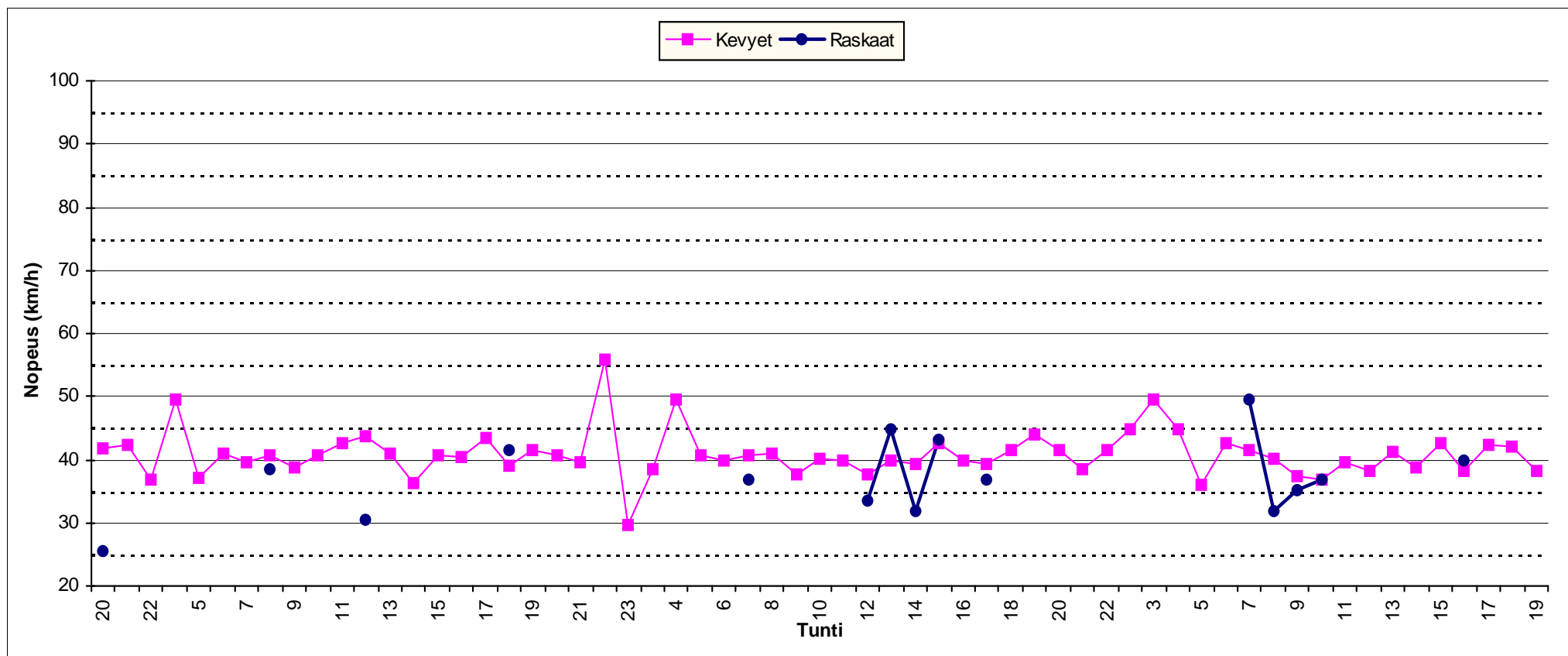

NOPEUSMITTAUKSET 2012

10.-13.9.2012 (ti, ke, to)

	Nopeusrajoitus km/h	KVL kaikki ajon/vrk	Ajosuunta	Keskinopeus km/h	Nopeusraj. mukaan %	+0-10 km/h %	+10-20 km/h %	>20 km/h %
Toukolantie piste 1 ennen Kissalantien liittymää	40	47	1A	38,05	60,60	31,00	6,30	2,10
	40	58	1B	38,90	53,70	37,60	6,90	1,80
Toukolantie piste 2 ennen Keskusrainin liittymää	40	127	2A	42,50	34,80	48,70	11,30	5,20
	40	155	2B	42,67	33,20	50,00	13,80	3,00
Isokalliontie	40	264	3A	49,90	7,40	46,30	35,30	11,00
	40	268	3B	49,75	9,70	47,40	30,50	12,30
Takamaantie	40	143	4A	49,78	8,80	46,70	33,50	11,00
	40	140	4B	48,60	11,20	50,80	27,40	10,40
Isoseppälä	30	1671	5A	39,95	2,60	45,10	46,90	5,30
	30	1559	5B	44,01	1,70	21,60	59,70	17,10
Vanha Myllytie	30	263	6A	38,50	6,70	52,70	36,60	4,10
	30	267	6B	40,38	6,60	35,20	50,40	7,70