

Infratieto-Tiestö
Turku
04.11.2011



NURMIJÄRVEN KUNTA

Nopeusmittaukset / Syyskuu 2011

DESTIA

SISÄLTÖ

1 SAATE

2 MITTAUSPISTELUETTELO

3 MITTAUSPISTEKARTAT

4 VALOKUVAT MITTAUSPISTEISTÄ

5 RAPORTIT MITTAUSPISTEITTÄIN

Lisätietoja nopeusmittauksista antaa:

Mika Vainio 040 543 2635 tai 020 444 11

mika.vainio@destia.fi

DESTIA

SAATE

Yleistä Nopeudet mitattiin kohteissa 01, 02, 03, 05 ja 06 27-30.09.2011, kohteessa 04 mittaukset suoritettiin 04-07.10.2011 ensimmäisen mittauksen resetoitua teknisestä häiriöstä johtuen.

Nopeusmittauslaitteiden asennustilanteessa huomioitiin ajoneuvojen normaalit ajolinjat. Mikäli joissakin kohteissa on ollut mahdollista pysäköidä kadun tai tien varteen on mittauksen aikainen pysäköinti saattanut aiheuttaa poikkeavia ajolinjoja vaikuttaen mahdollisesti myös mittaustuloksiin.

Pistekohtaisia huomioita

- 01 A** (331 ajon/vrk) -
- 01 B** (369 ajon/vrk) -
- 02 A** (182 ajon/vrk) Mittauskohdassa on saattanut olla mittauksen aikaista pysäköintiä.
- 02 B** (224 ajon/vrk) -
- 03 A** (297 ajon/vrk) -
- 03 B** (372 ajon/vrk) -
- 04 A** (843 ajon/vrk) -
- 04 B** (891 ajon/vrk) -
- 05 A** (274 ajon/vrk) -
- 05 B** (276 ajon/vrk) -
- 06 A** (167 ajon/vrk) Ajosuunnassa, mittalaitteen jälkeen, on ilmeisesti roudan aiheuttama töyssy, joka ainakin siitä tietäville aiheuttanee nopeuksien madaltamista. Sama töyssy todettiin jo vuoden 2010 mittausten yhteydessä. Mittalaitteet asennettiin 2011 samoihin paikkoihin tilaajapuolen toivomuksesta.
- 06 B** (166 ajon/vrk) Tulosuunnassa, ennen mittalaitetta, ilmeisesti roudan aiheuttama töyssy, kts. 06 A.

Turussa, 04.11.2011



Mika Vainio

NURMIJARVEN KUNNAN NOPEUSMITTAUSPISTEET 2011

Mitt. Pist.	Osoite	Mittaus-suunta	Nop. raj.	X (N)	Y (E)	Alku-päivä	Alkuaika (+ 72 t)
01 A	Myllytie / KLA	Pohjoiseen	30	6698013	3377034	27.09	06:00
01 B	Myllytie / KLA	Etelään	30	6698002	3377031	27.09	06:00
02 A	Kyntäjätie / KLA	Koilliseen	30	6697122	3375386	27.09	06:00
02 B	Kyntäjätie / KLA	Lounaaseen	30	6697115	3375378	27.09	06:00
03 A	Sompiontie / KK	Itään	40	6707403	3378951	27.09	06:00
03 B	Sompiontie / KK	Länteen	40	6707406	3378943	27.09	06:00
04 A	Aleksis Kiven tie / KK	Itään	40	6707480	3379325	04.10	14:00
04 B	Aleksis Kiven tie / KK	Länteen	40	6707482	3379336	04.10	14:00
05 A	Astrakanintie / RKI	Luoteeseen	40	6715948	3376349	27.09	06:00
05 B	Astrakanintie / RKI	Kaakkoon	40	6715942	3376352	27.09	06:00
06 A	Airiontie / RKI	Koilliseen	40	6714290	3377418	27.09	06:00
06 B	Airiontie / RKI	Lounaaseen	40	6714290	3377409	27.09	06:00

RKI = Rajamäki, KK = Nurmijärven kk, KLA = Klaukkala

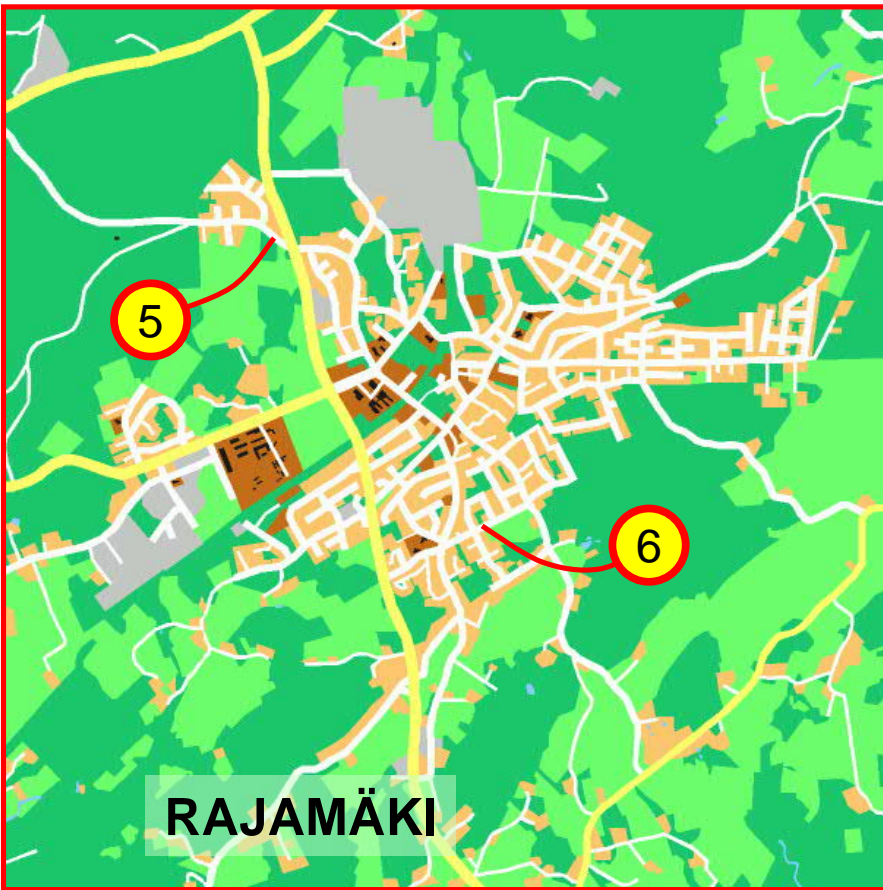

RAJAMÄKI

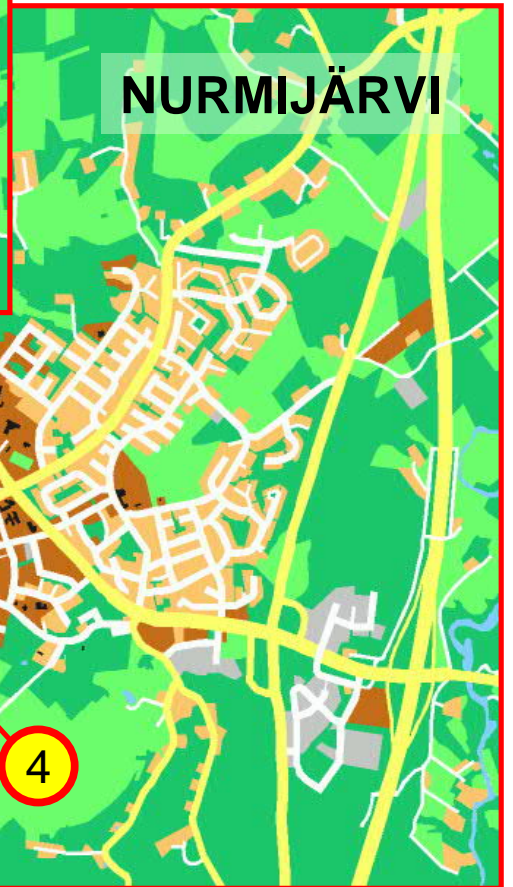

NURMIJÄRVI



KLAUKKALA

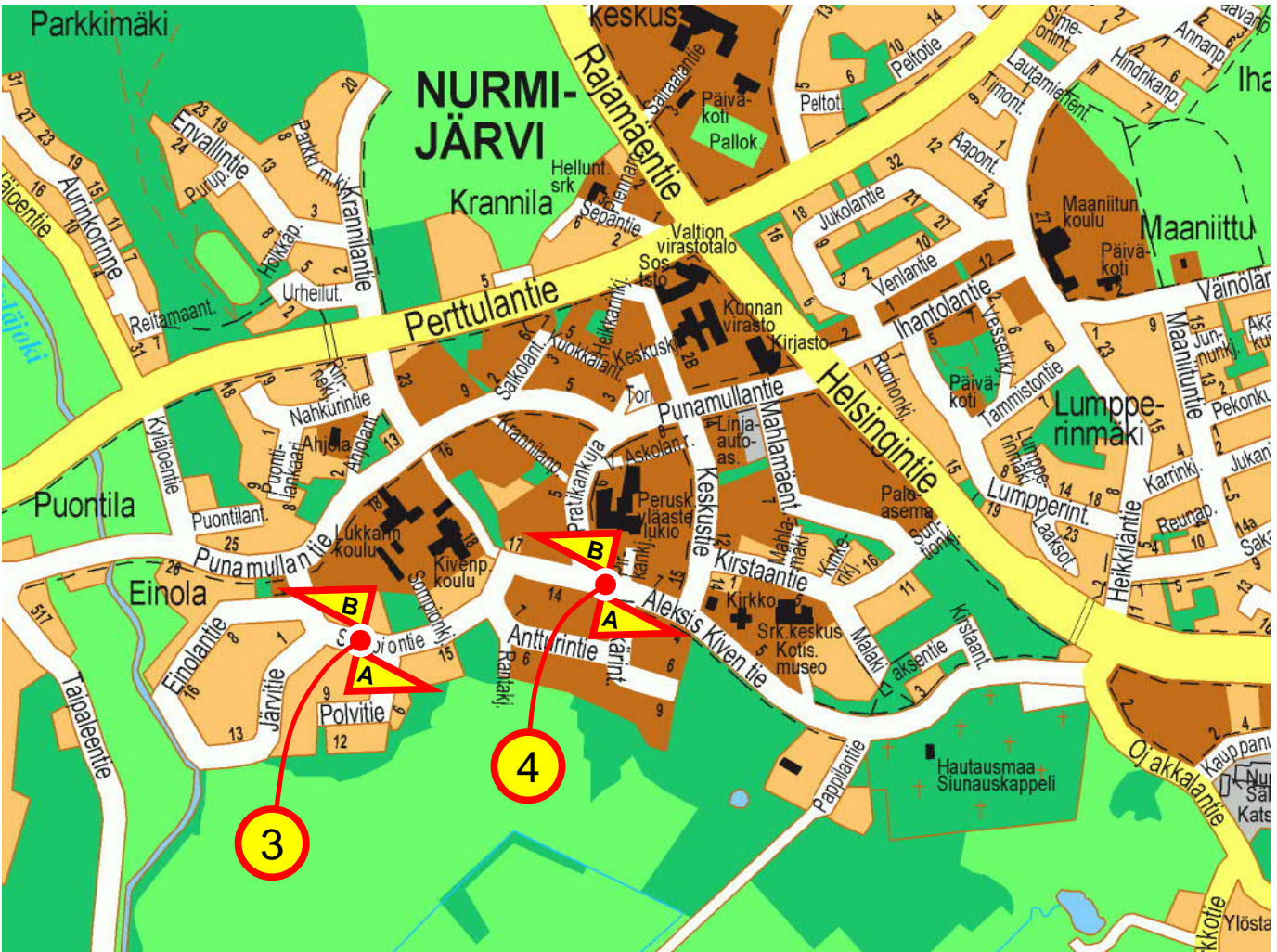
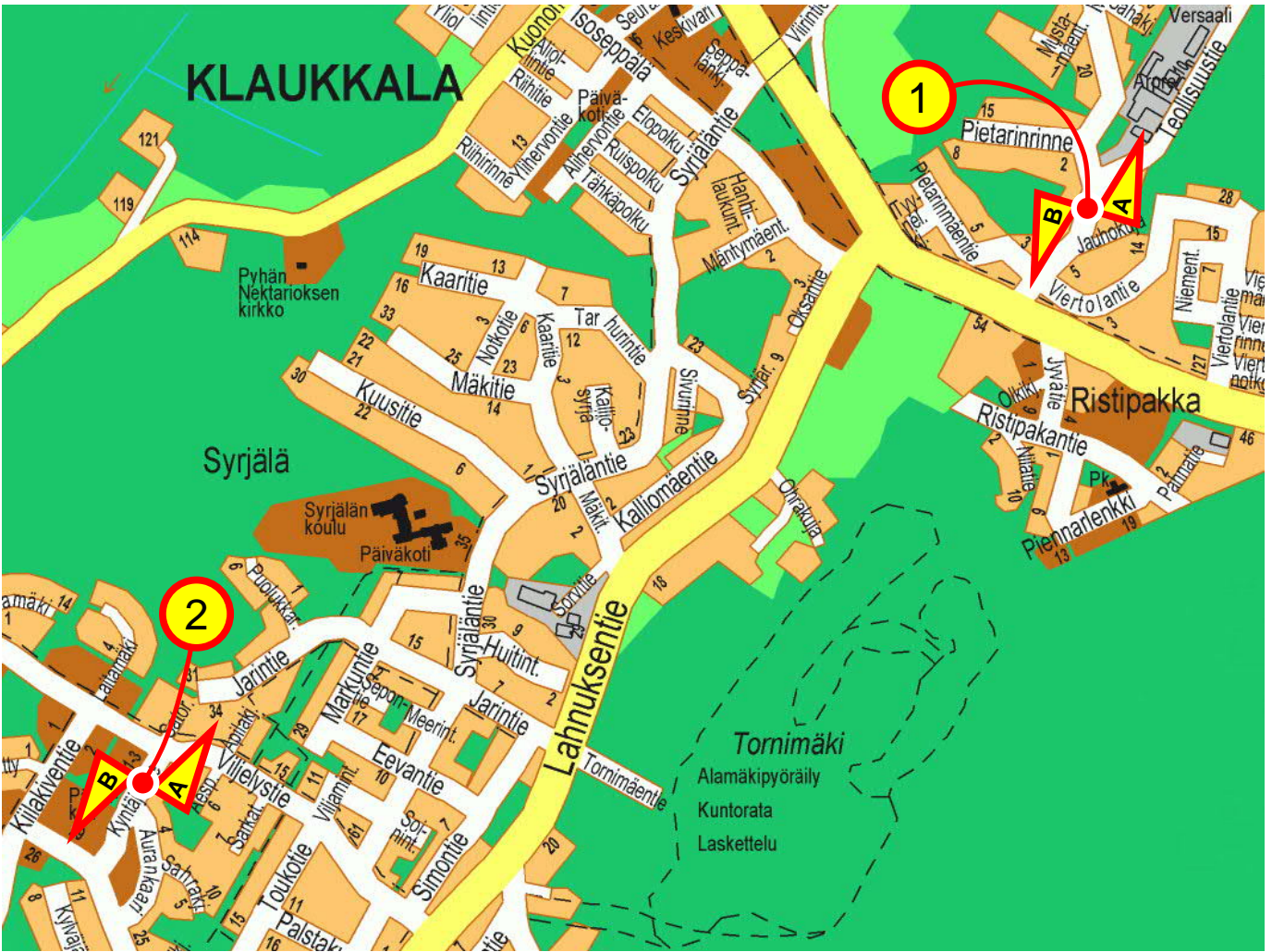

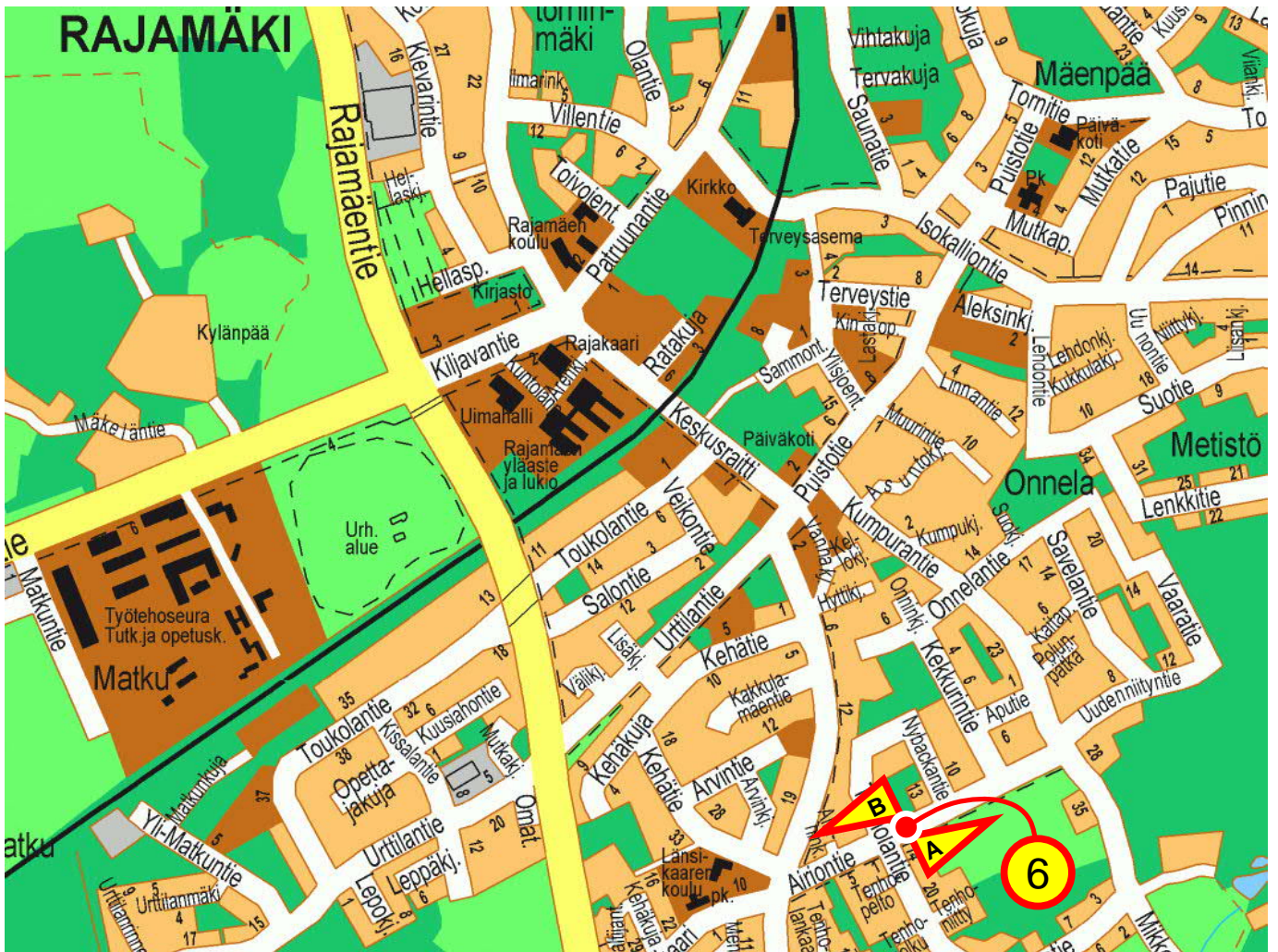
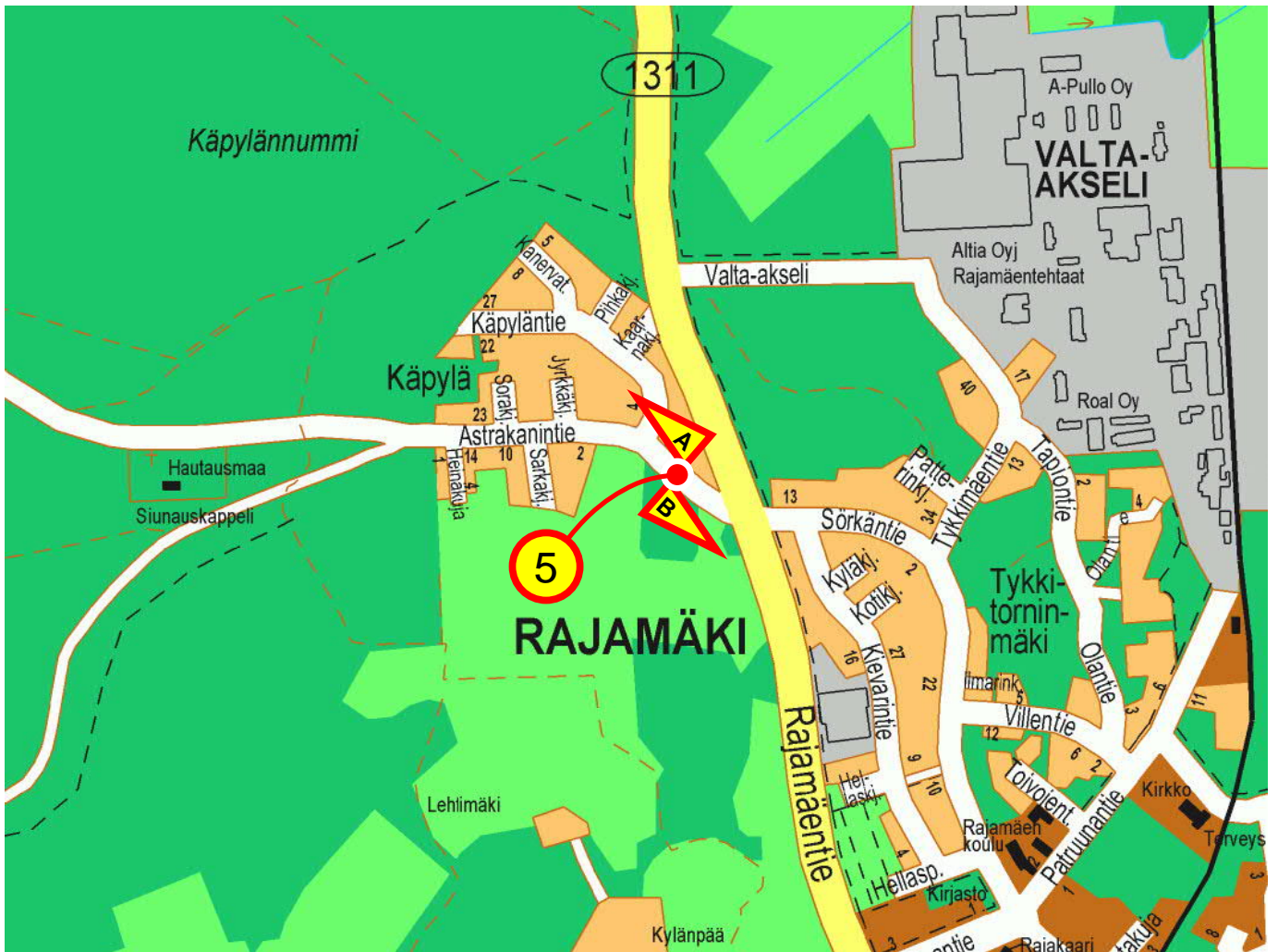



01 A / Myllytie (ajosuunta)



01 A / Myllytie (tulosuunta)



01 B / Myllytie (ajosuunta)



01 B / Myllytie (tulosuunta)



02 A / Kyntäjantie (ajosuunta)



02 A / Kyntäjantie (tulosuunta)



02 B / Kyntäjantie (ajosuunta)



02 B / Kyntäjantie (tulosuunta)



03 A / Sompiontie (ajosuunta)



03 A / Sompiontie (tulosuunta)



03 B / Sompiontie (ajosuunta)



03 B / Sompiontie (tulosuunta)



04 A / Aleksis Kiven tie (ajosuunta)

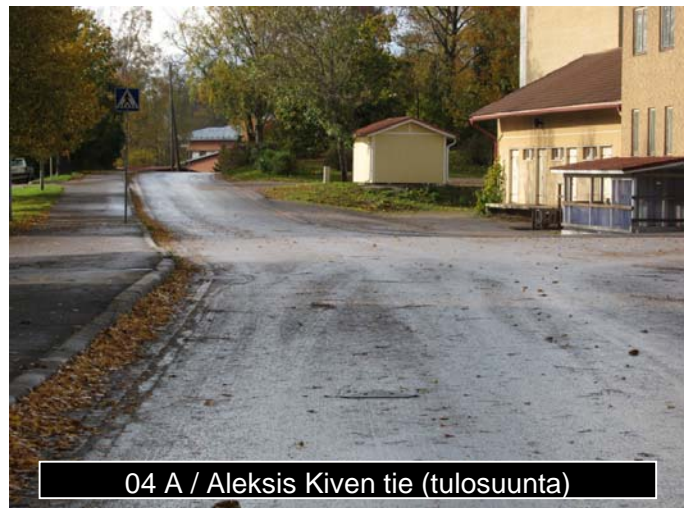

04 A / Aleksis Kiven tie (tulosuunta)



04 B / Aleksis Kiven tie (ajosuunta)



04 B / Aleksis Kiven tie (tulosuunta)



05 A / Astrakanintie (ajosuunta)

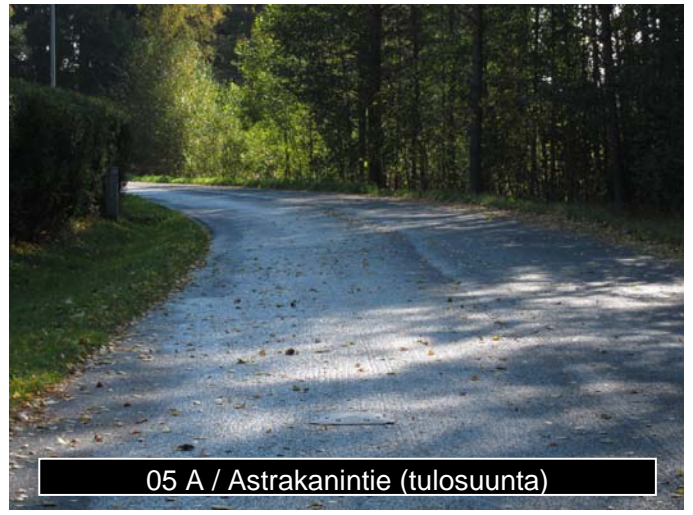

05 A / Astrakanintie (tulosuunta)



05 B / Astrakanintie (ajosuunta)



05 B / Astrakanintie (tulosuunta)



06 A / Airiontie (ajosuunta)



06 A / Airiontie (tulosuunta)



06 B / Airiontie (ajosuunta)



06 B / Airiontie (tulosuunta)

Piste nro 01 A

Myllytie

Liikenteen suunta N

HISTAR NOPEUSMITTAUSRAPORTTI (1/7)

HAVAITOMÄÄRÄT

ALOITUSPÄIVÄMÄÄRÄ 27.9.2011 klo 06:00 **MITTAAJA** msv
PÄÄTTYMISPÄIVÄMÄÄRÄ 30.9.2011 klo 06:00 **TIEDOSTO** S1124
MITTAUSPAIKKA Myllytie , Klaukkala **TUNNUS** 35
PAIKKA/PISTE 01 A **KÄSITTELIJÄ** Mika Vainio, puh 040 543 2635
MITTAUSSUUNTA
NOPEUSRAJOITUS 30 Km/h

MITTAUSTIEDOT AJONEUVORYHMITÄIN

Ajoneuvoluokka	Havaintomäärä	Keskinopeus	Nopeushajonta	Jono%
Kevyet	971	37,18	6,51	0,62%
Raskaat	23	35,13	5,55	0,00%
Kaikki	994	37,13	6,49	0,60%

MITTAUSTIEDOT PÄIVITTÄIN JA AJONEUVORYHMITÄIN

päivä	Ajoneuvoluokka	Havaintomäärä	Keskinopeus	Nopeushajonta	Jono%
27.9.2011	Kaikki	342	37,60	6,58	0,58%
28.9.2011	Kaikki	319	37,30	6,06	0,31%
29.9.2011	Kaikki	326	36,45	6,79	0,92%
30.9.2011	Kaikki	7	38,40	4,62	0,00%

päivä	Ajoneuvoluokka	Havaintomäärä	Keskinopeus	Nopeushajonta	Jono%
27.9.2011	Kevyet	330	37,67	6,63	0,61%
27.9.2011	Raskaat	12			
28.9.2011	Kevyet	317	37,26	6,05	0,32%
28.9.2011	Raskaat	2			
29.9.2011	Kevyet	317	36,56	6,81	0,95%
29.9.2011	Raskaat	9			
30.9.2011	Kevyet	7	38,40	4,62	0,00%

Jonossa = peräkkäisten ajoneuvojen aika-väli on pienempi kuin 2,5 sekuntia.

Jono% = jonossa ajavien määrä jaettuna kokonaismäärällä

Kevyet = Henkilö- ja pakettiautot, pituus < 8 metriä ja 17 < nopeus < 2 x nop.rajoitus (korkeintaan 140 km/h)

Raskaat = Kaikki kuorma- ja linja-autot, pituus yli 8 ja 17 < nopeus < 1,7 x nop.rajoitus (korkeintaan 110 km/h)

Nopeuden laskennassa ei ole käytetty laitekohtaisia korjauskertoimia
 Keskinopeuden virhemarginaali on taajamanopeuksilla noin 2...4 km/h
 Yksittäinen nopeushavainto voi poiketa todellisesta huomattavasti

HISTAR NOPEUSMITTAUSRAPORTTI (2/7)

LIIKENNETIEDOT

ALOITUSPÄIVÄMÄÄRÄ 27.9.2011 klo 06:00
PÄÄTTYMISPÄIVÄMÄÄRÄ 30.9.2011 klo 06:00
MITTAUSPAIKKA Myllytie , Klaukkala
PAIKKA/PISTE 01 A
MITTAUSSUUNTA
NOPEUSRAJOITUS 30 Km/h

MITTAAJA msv
TIEDOSTO S1124
TUNNUS 35
KÄSITTELIJÄ Mika Vainio, puh 040 543 2635

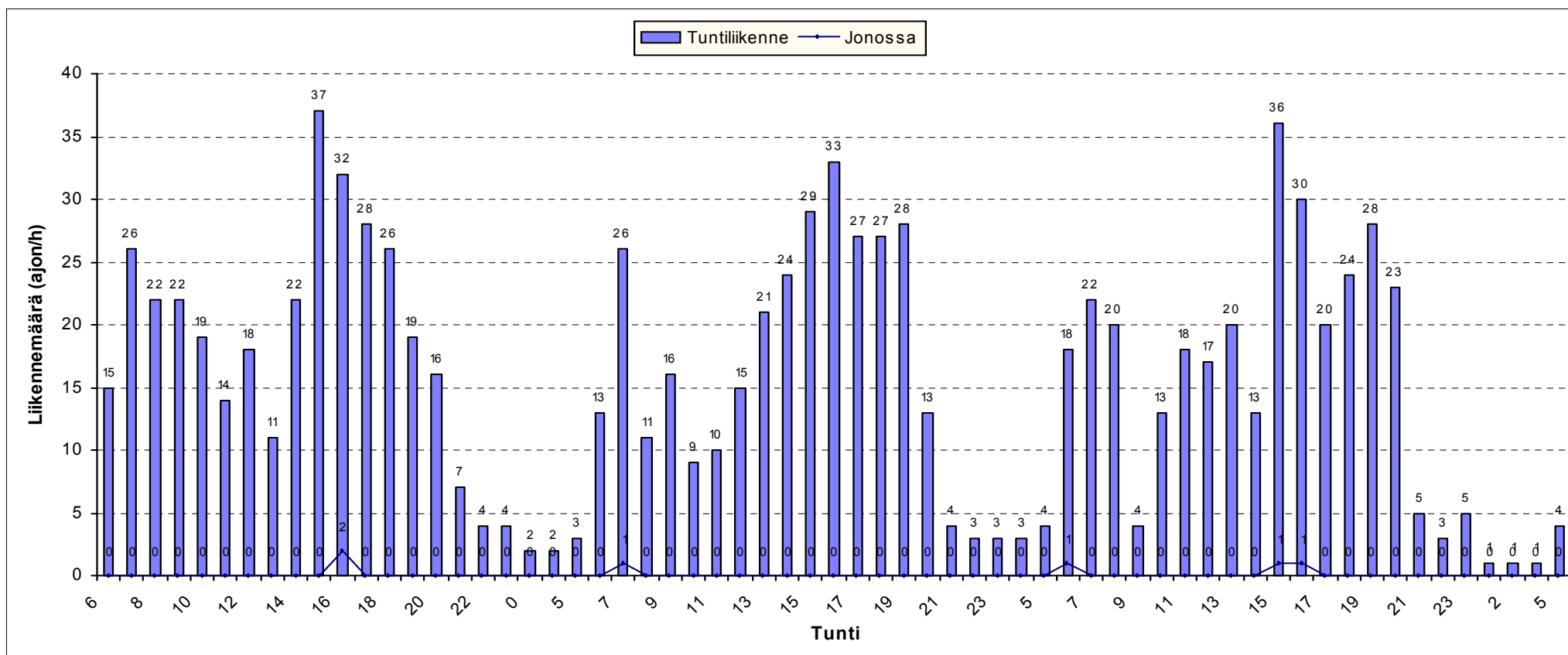

HISTAR NOPEUSMITTAUSRAPORTTI (3/7)

LIIKENNETIEDOT AJONEUVORYHMITÄIN

ALOITUSPÄIVÄMÄÄRÄ 27.9.2011 klo 06:00
PÄÄTTYMISPÄIVÄMÄÄRÄ 30.9.2011 klo 06:00
MITTAUSPAIKKA Myllytie , Klaukkala
PAIKKA/PISTE 01 A
MITTAUSSUUNTA
NOPEUSRAJOITUS 30 Km/h

MITTAAJA msv
TIEDOSTO S1124
TUNNUS 35
KÄSITTELIJÄ Mika Vainio, puh 040 543 2635

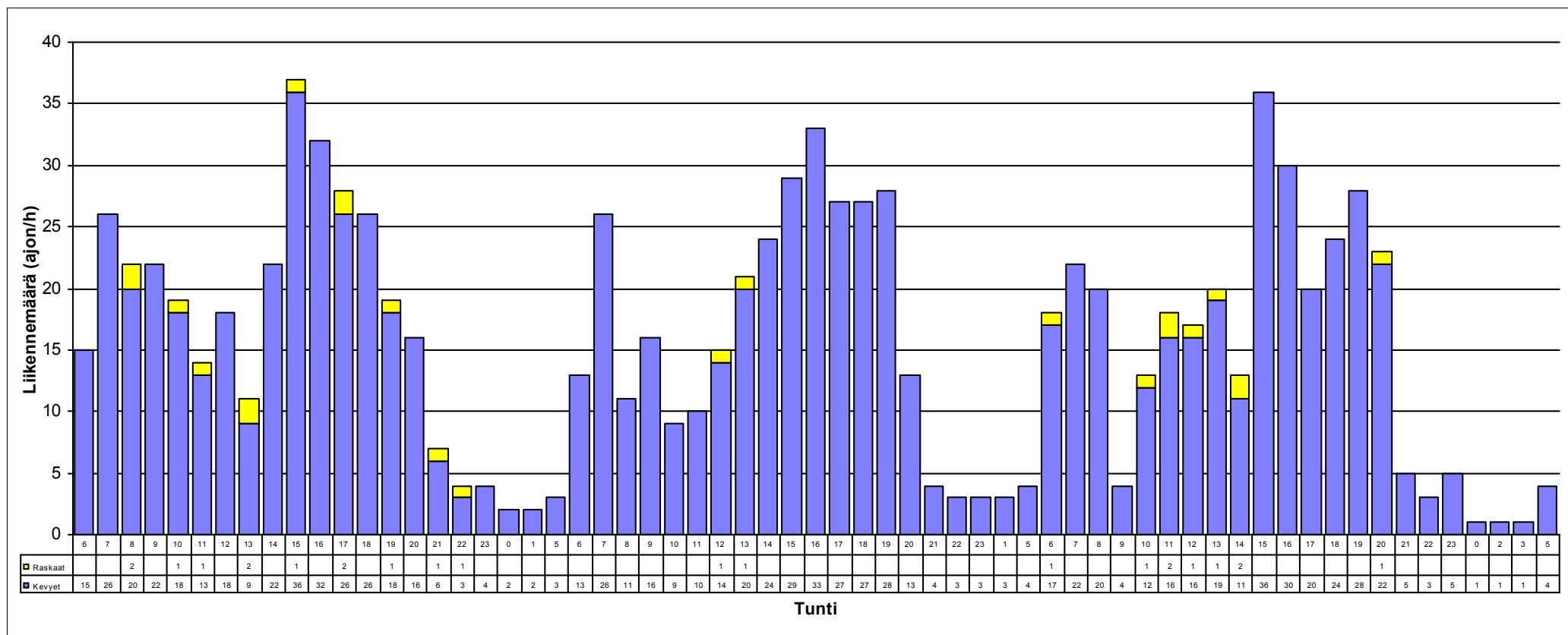

HISTAR NOPEUSMITTAUSRAPORTTI (4/7)

NOPEUSTIEDOT

ALOITUSPÄIVÄMÄÄRÄ 27.9.2011 Klo 06:00
PÄÄTTYMISPÄIVÄMÄÄRÄ 30.9.2011 Klo 06:00
MITTAUSPAIKKA Myllytie
PAIKKA/PISTE 01 A , Klaukkala
MITTAUSSUUNTA
NOPEUSRAJOITUS 30 Km/h

MITTAAJA msv
TIEDOSTO S1124
TUNNUS 35
KÄSITTELIJÄ Mika Vainio, puh 040 543 2635

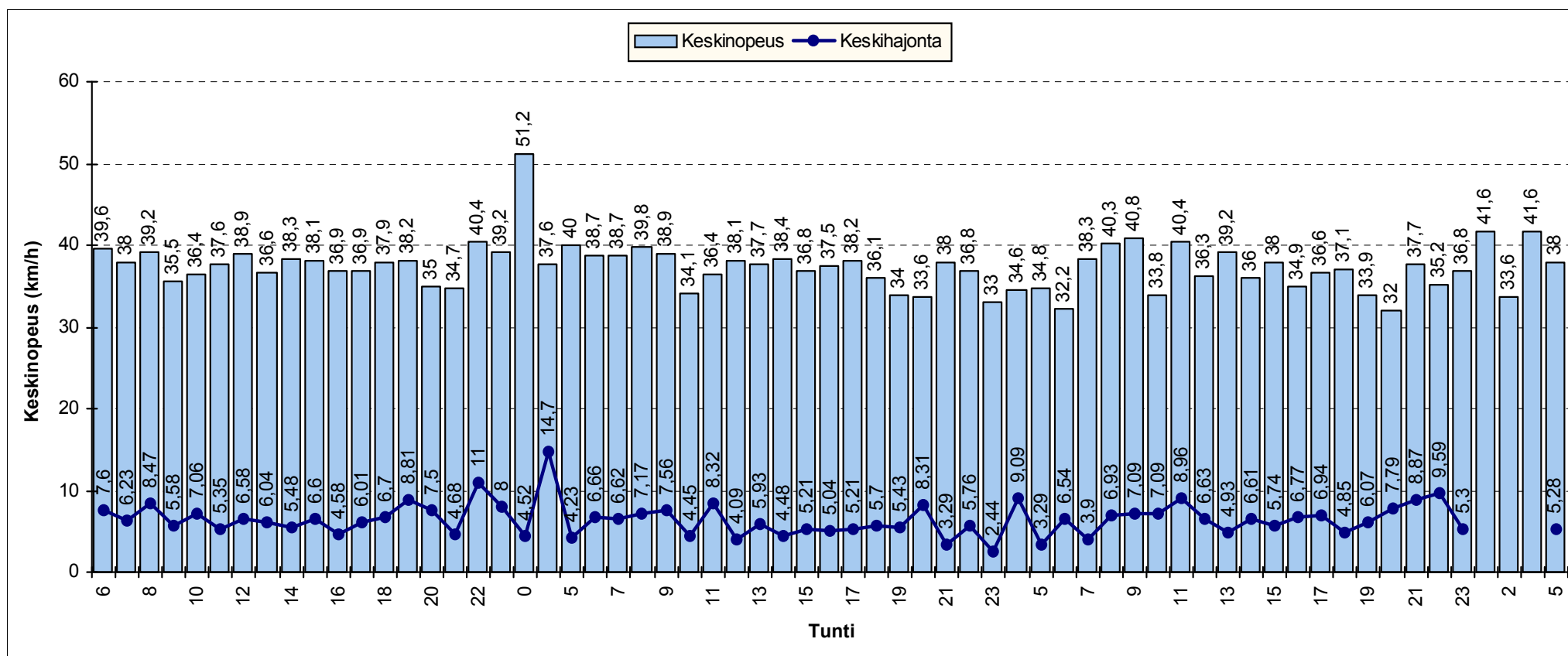

HISTAR NOPEUSMITTAUSRAPORTTI (5/7)

NOPEUSJAKAUMA

ALOITUSMÄÄRÄ	27.9.2011	klo 06:00	MITTAAJA	msv
PÄÄTTYMISPÄIVÄMÄÄRÄ	30.9.2011	klo 06:00	TIEDOSTO	S1124
MITTAUSPAIKKA	Myllytie	, Klaukkala	TUNNUS	35
PAIKKA/PISTE	01 A		KÄSITTELIJÄ	Mika Vainio, puh 040 543 2635
MITTAUSSUUNTA				
NOPEUSRAJOITUS	30	Km/h		

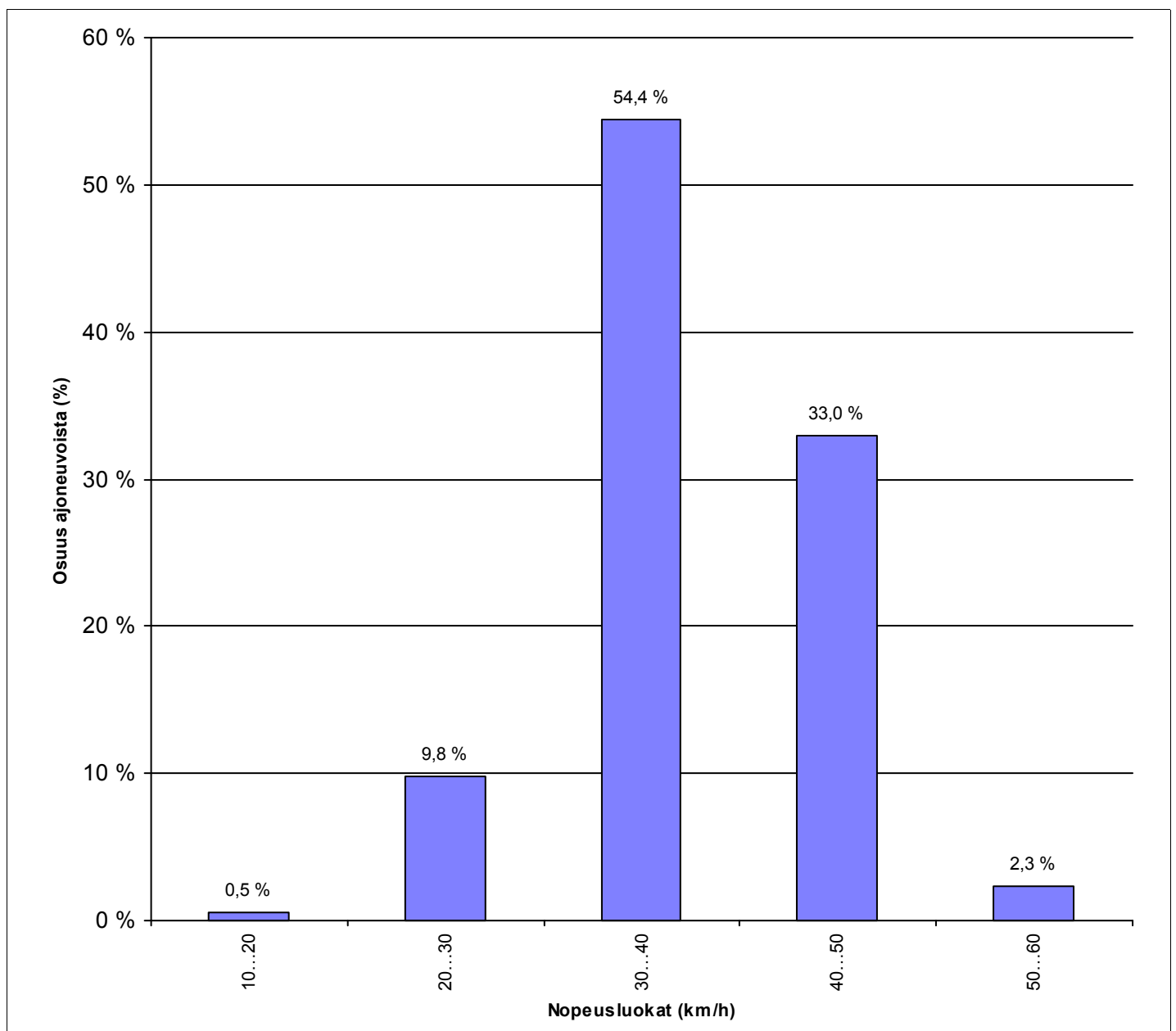

HISTAR NOPEUSMITTAUSRAPORTTI (6/7) NOPEUSKERTYMÄ

ALOITUSMÄÄRÄ	27.9.2011	klo 06:00	MITTAAJA	msv
PÄÄTTYMISPÄIVÄMÄÄRÄ	30.9.2011	klo 06:00	TIEDOSTO	S1124
MITTAUSPAIKKA	Myllytie	, Klaukkala	TUNNUS	35
PAIKKA/PISTE	01 A		KÄSITTELIJÄ	Mika Vainio, puh 040 543 2635
MITTAUSSUUNTA				
NOPEUSRAJOITUS	30	Km/h		

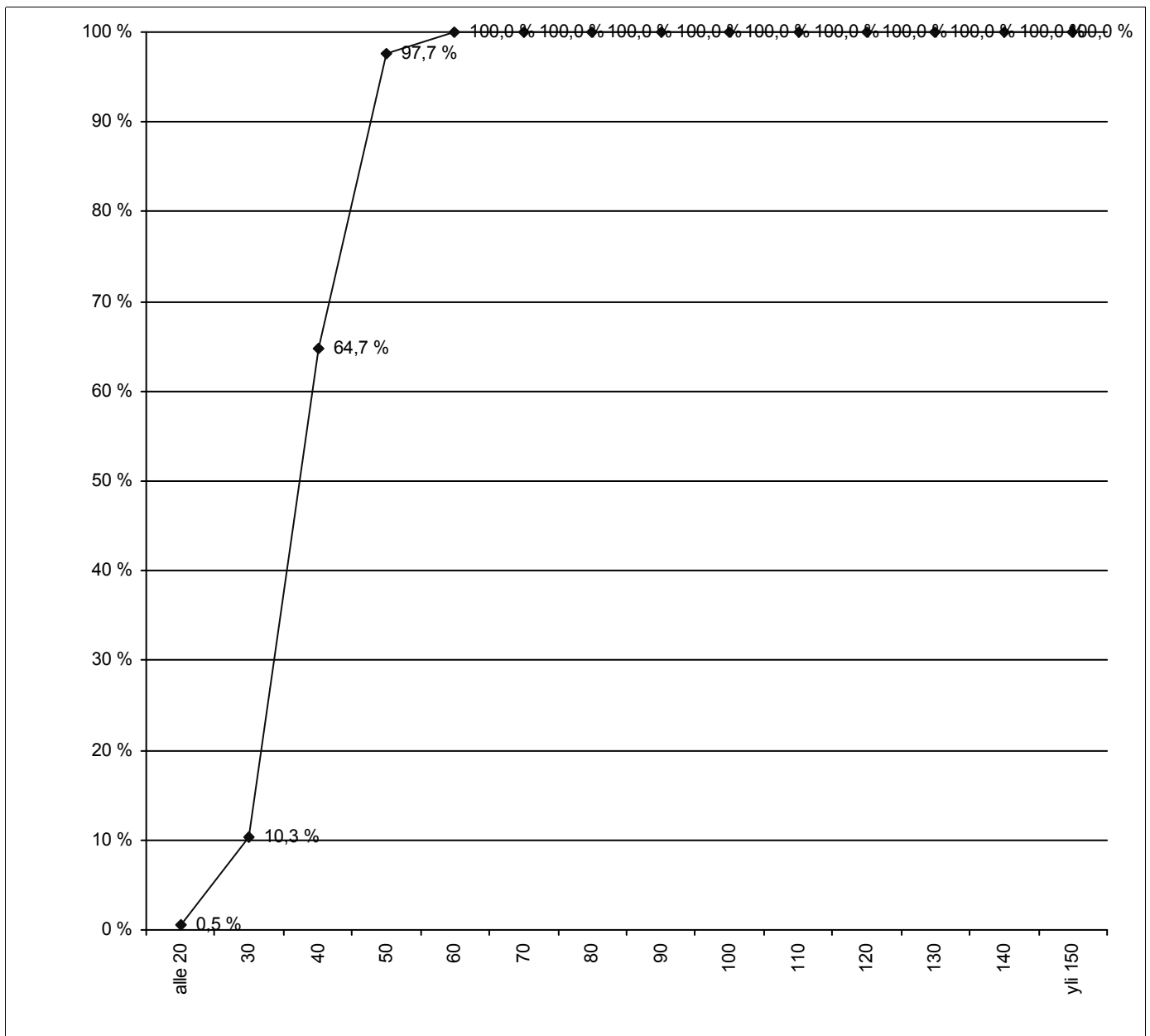

HISTAR NOPEUSMITTAUSRAPORTTI (7/7)

NOPEUSTIEDOT AJONEUVORYHMITÄIN

ALOITUSPÄIVÄMÄÄRÄ 27.9.2011 klo 06:00
PÄÄTTYMISPÄIVÄMÄÄRÄ 30.9.2011 klo 06:00
MITTAUSPAIKKA Myllytie
PAIKKA/PISTE 01 A ,Klaukkala
MITTAUSSUUNTA
NOPEUSRAJOITUS 30 Km/h

MITTAAJA msv
TIEDOSTO S1124
TUNNUS 35
KÄSITTELIJÄ Mika Vainio, puh 040 543 2635

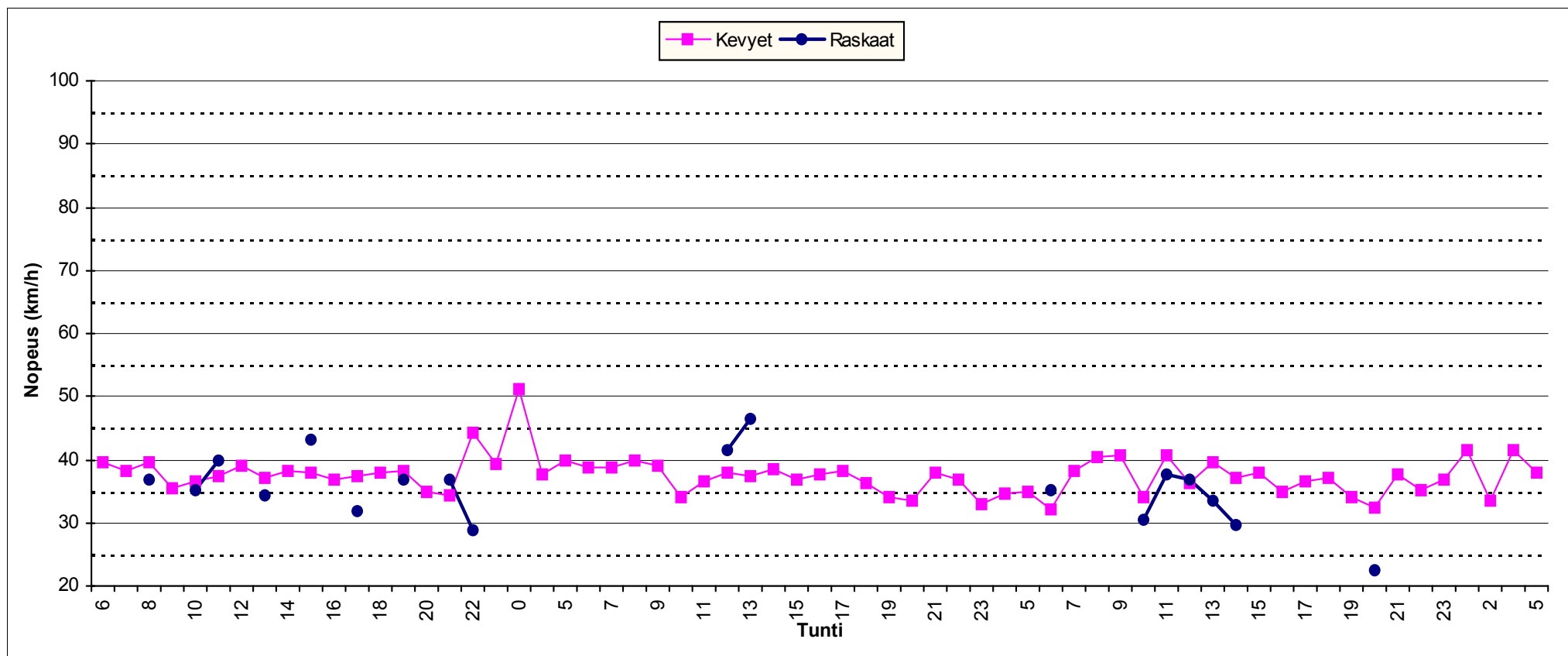

Piste nro 01 B

Myllytie

Liikenteen suunta S

HISTAR NOPEUSMITTAUSRAPORTTI (1/7) HAVAITOMÄÄRÄT

ALOITUSPÄIVÄMÄÄRÄ	27.9.2011	klo 06:00	MITTAAJA	msv
PÄÄTTYMISPÄIVÄMÄÄRÄ	30.9.2011	klo 06:00	TIEDOSTO	S1125
MITTAUSPAIKKA	Myllytie	, Klaukkala	TUNNUS	36
PAIKKA/PISTE	01 B		KÄSITTELIJÄ	Mika Vainio, puh 040 543 2635
MITTAUSSUUNTA				
NOPEUSRAJOITUS	30	Km/h		

MITTAUSTIEDOT AJONEUVORYHMITÄIN

Ajoneuvoluokka	Havaintomäärä	Keskinopeus	Nopeushajonta	Jono%
Kevyet	1071	39,38	6,96	0,93%
Raskaat	35	34,65	5,10	2,86%
Kaikki	1106	39,23	6,96	0,99%

MITTAUSTIEDOT PÄIVITTÄIN JA AJONEUVORYHMITÄIN

päivä	Ajoneuvoluokka	Havaintomäärä	Keskinopeus	Nopeushajonta	Jono%
27.9.2011	Kaikki	331	39,34	6,93	0,91%
28.9.2011	Kaikki	392	39,51	6,92	0,00%
29.9.2011	Kaikki	373	38,82	7,03	2,14%
30.9.2011	Kaikki	10	40,48	6,71	0,00%

päivä	Ajoneuvoluokka	Havaintomäärä	Keskinopeus	Nopeushajonta	Jono%
27.9.2011	Kevyet	318	39,55	6,94	0,63%
27.9.2011	Raskaat	13			
28.9.2011	Kevyet	382	39,59	6,93	0,00%
28.9.2011	Raskaat	10			
29.9.2011	Kevyet	361	38,99	7,03	2,22%
29.9.2011	Raskaat	12			
30.9.2011	Kevyet	10	40,48	6,71	0,00%

Jonossa = peräkkäisten ajoneuvojen aika-väli on pienempi kuin 2,5 sekuntia.

Jono% = jonossa ajavien määrä jaettuna kokonaismäärällä

Kevyet = Henkilö- ja pakettiautot, pituus < 8 metriä ja 17 < nopeus < 2 x nop.rajoitus (korkeintaan 140 km/h)

Raskaat = Kaikki kuorma- ja linja-autot, pituus yli 8 ja 17 < nopeus < 1,7 x nop.rajoitus (korkeintaan 110 km/h)

Nopeuden laskennassa ei ole käytetty laitekohtaisia korjauskertoimia
Keskinopeuden virhemarginaali on taajamanopeuksilla noin 2...4 km/h
Yksittäinen nopeushavainto voi poiketa todellisesta huomattavasti

HISTAR NOPEUSMITTAUSRAPORTTI (2/7)

LIIKENNETIEDOT

ALOITUSPÄIVÄMÄÄRÄ 27.9.2011 klo 06:00
PÄÄTTYMISPÄIVÄMÄÄRÄ 30.9.2011 klo 06:00
MITTAUSPAIKKA Myllytie , Klaukkala
PAIKKA/PISTE 01 B
MITTAUSSUUNTA
NOPEUSRAJOITUS 30 Km/h

MITTAAJA msv
TIEDOSTO S1125
TUNNUS 36
KÄSITTELIJÄ Mika Vainio, puh 040 543 2635

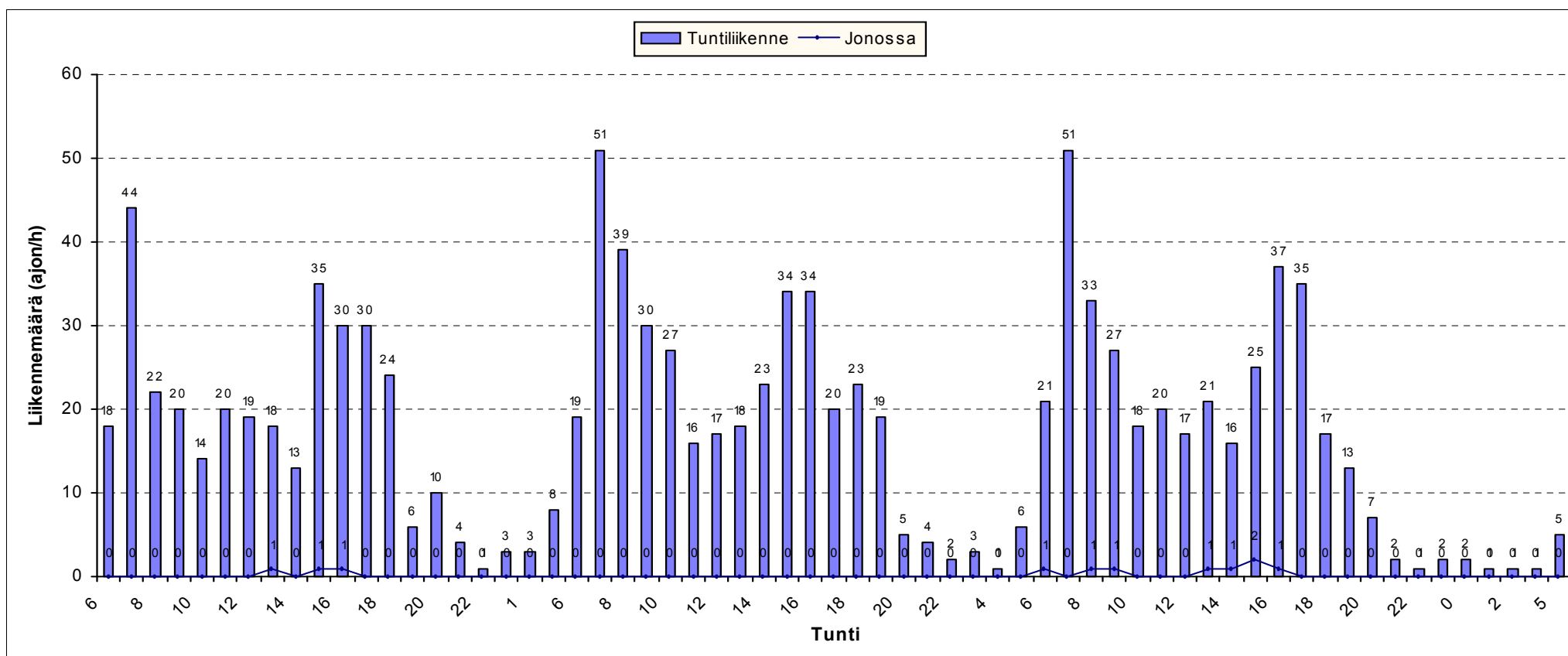

HISTAR NOPEUSMITTAUSRAPORTTI (3/7)

LIIKENNETIEDOT AJONEUVORYHMITÄIN

ALOITUSPÄIVÄMÄÄRÄ 27.9.2011 klo 06:00
PÄÄTTYMISPÄIVÄMÄÄRÄ 30.9.2011 klo 06:00
MITTAUSPAIKKA Myllytie , Klaukkala
PAIKKA/PISTE 01 B
MITTAUSSUUNTA
NOPEUSRAJOITUS 30 Km/h

MITTAAJA msv
TIEDOSTO S1125
TUNNUS 36
KÄSITTELIJÄ Mika Vainio, puh 040 543 2635

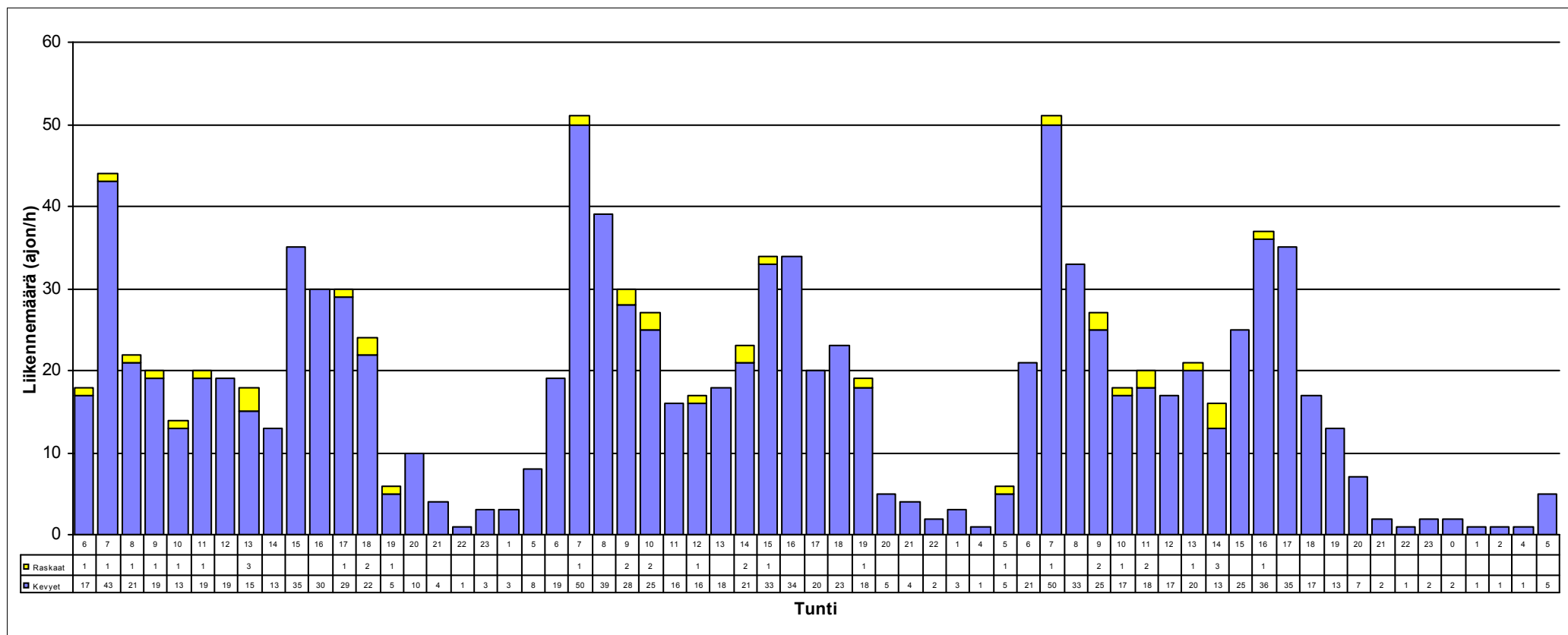

HISTAR NOPEUSMITTAUSRAPORTTI (4/7) NOPEUSTIEDOT

ALOITUSPÄIVÄMÄÄRÄ 27.9.2011 klo 06:00
PÄÄTTYMISPÄIVÄMÄÄRÄ 30.9.2011 klo 06:00
MITTAUSPAIKKA Myllytie
PAIKKA/PISTE 01 B ,Klaukkala
MITTAUSSUUNTA
NOPEUSRAJOITUS 30 Km/h

MITTAAJA msv
TIEDOSTO S1125
TUNNUS 36
KÄSITTELIJÄ Mika Vainio, puh 040 543 2635

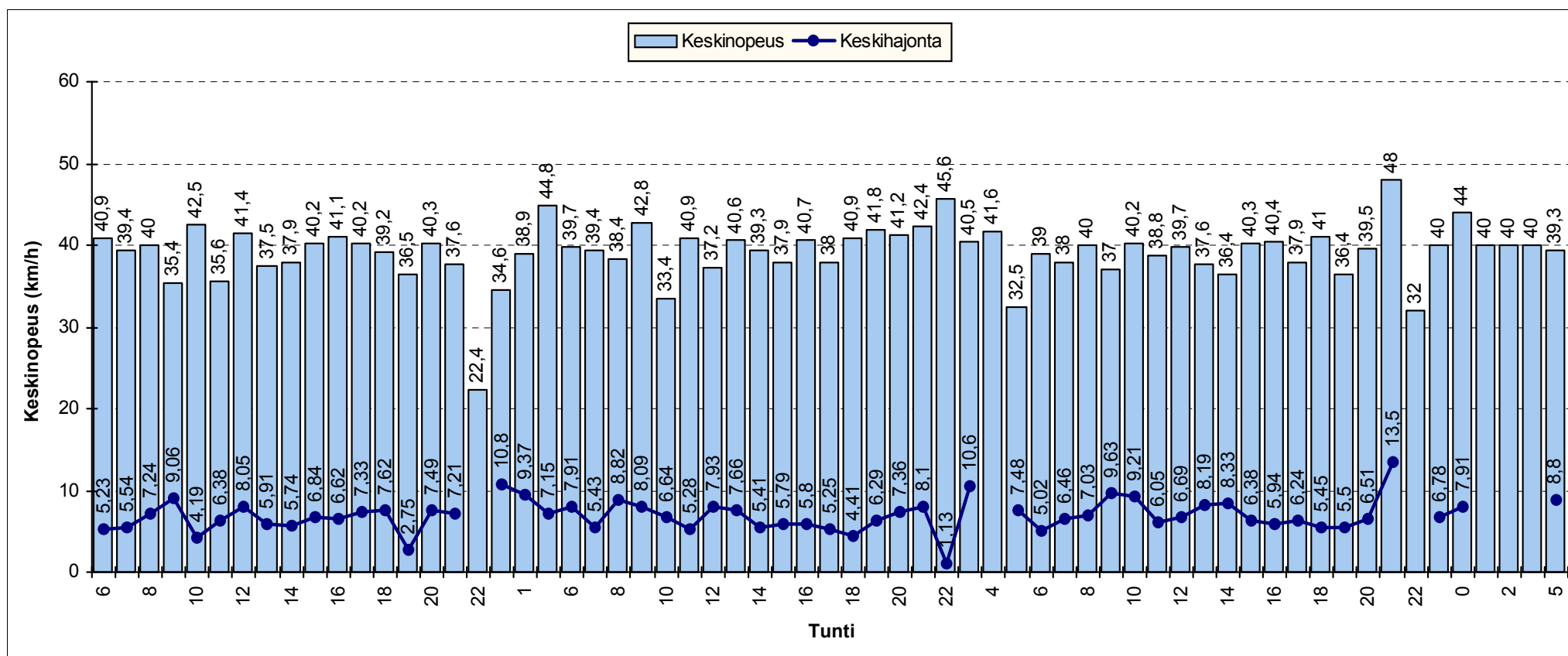

HISTAR NOPEUSMITTAUSRAPORTTI (5/7)

NOPEUSJAKAUMA

ALOITUSMÄÄRÄ	27.9.2011	klo 06:00	MITTAAJA	msv
PÄÄTTYMISPÄIVÄMÄÄRÄ	30.9.2011	klo 06:00	TIEDOSTO	S1125
MITTAUSPAIKKA	Myllytie	, Klaukkala	TUNNUS	36
PAIKKA/PISTE	01 B		KÄSITTELIJÄ	Mika Vainio, puh 040 543 2635
MITTAUSSUUNTA				
NOPEUSRAJOITUS	30	Km/h		

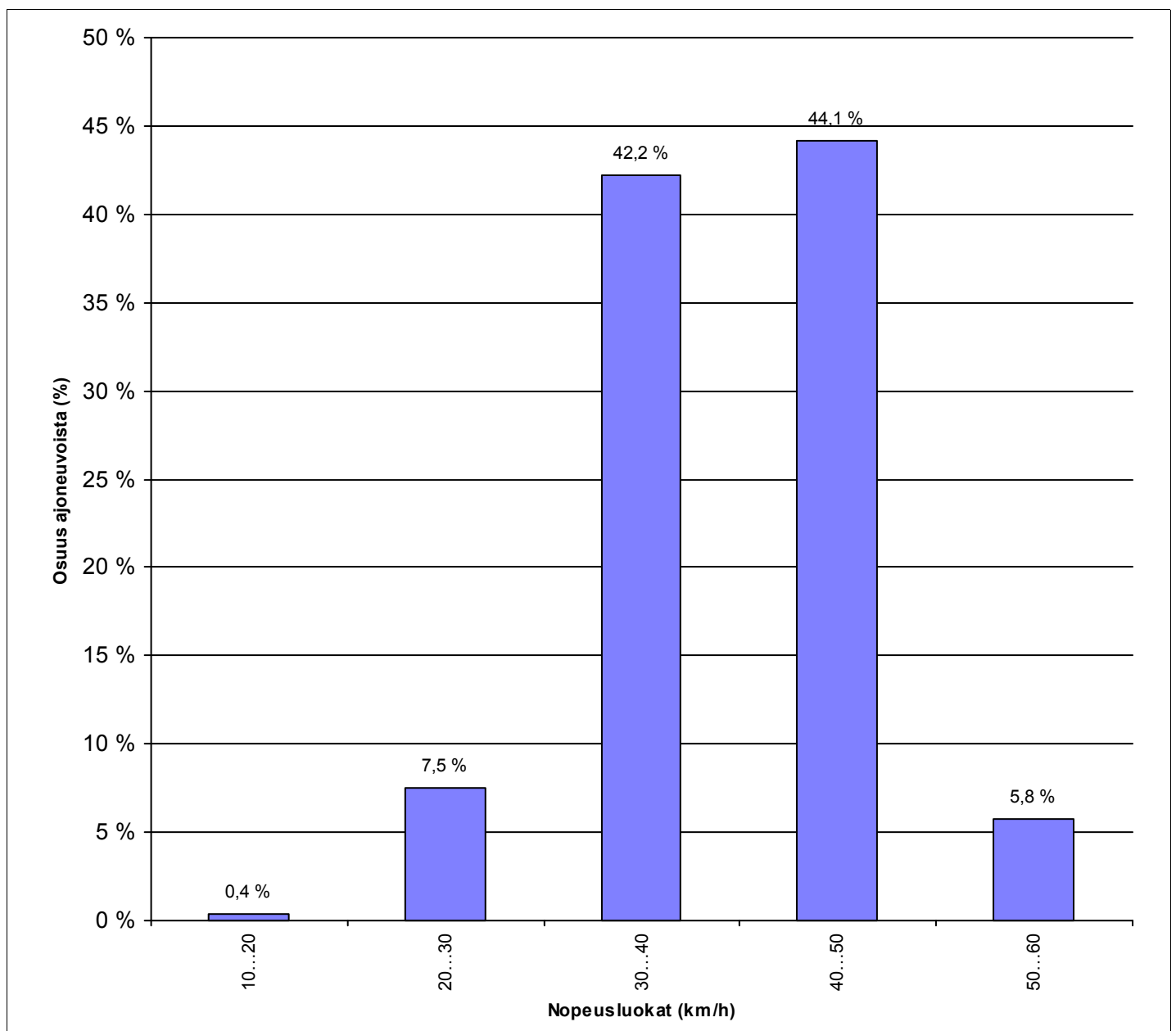

HISTAR NOPEUSMITTAUSRAPORTTI (6/7)

NOPEUSKERTYMÄ

ALOITUSMÄÄRÄ	27.9.2011	klo 06:00	MITTAAJA	msv
PÄÄTTYMISPÄIVÄMÄÄRÄ	30.9.2011	klo 06:00	TIEDOSTO	S1125
MITTAUSPAIKKA	Myllytie	, Klaukkala	TUNNUS	36
PAIKKA/PISTE	01 B		KÄSITTELIJÄ	Mika Vainio, puh 040 543 2635
MITTAUSSUUNTA				
NOPEUSRAJOITUS	30	Km/h		

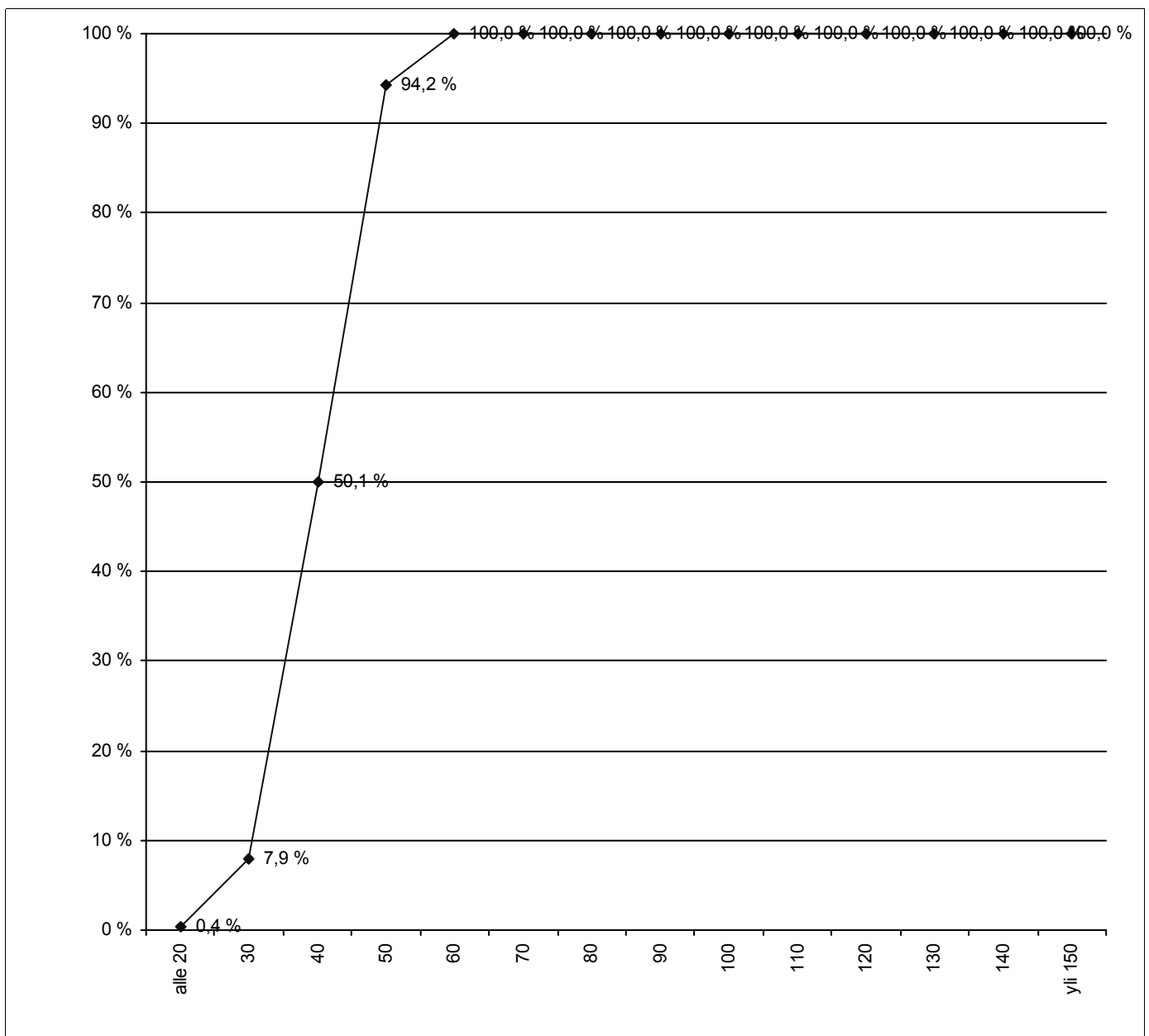

HISTAR NOPEUSMITTAUSRAPORTTI (7/7)

NOPEUSTIEDOT AJONEUVORYHMITÄIN

ALOITUSPÄIVÄMÄÄRÄ 27.9.2011 klo 06:00
PÄÄTTYMISPÄIVÄMÄÄRÄ 30.9.2011 klo 06:00
MITTAUSPAIKKA Myllytie
PAIKKA/PISTE 01 B ,Klaukkala
MITTAUSSUUNTA
NOPEUSRAJOITUS 30 Km/h

MITTAAJA msv
TIEDOSTO S1125
TUNNUS 36
KÄSITTELIJÄ Mika Vainio, puh 040 543 2635

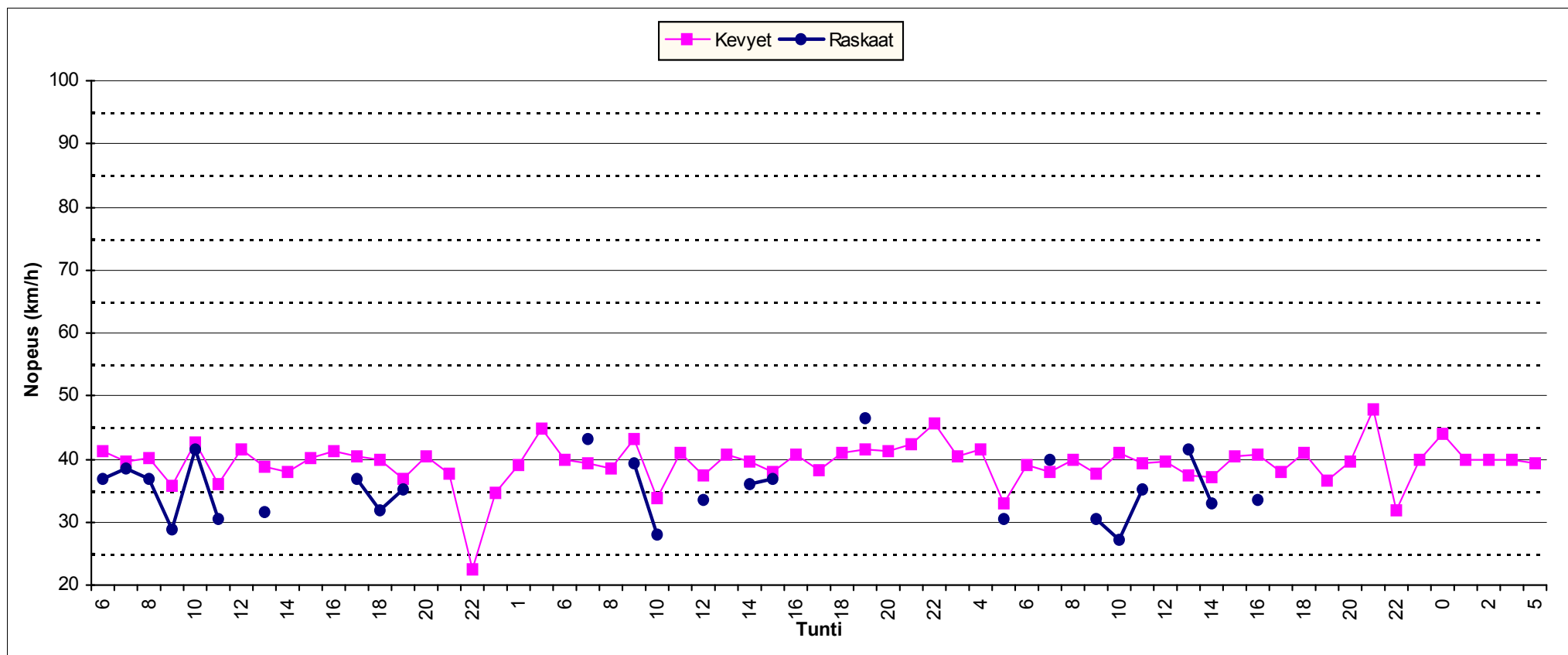

Piste nro 02 A

Kyntäjantie

Liikenteen suunta NE

HISTAR NOPEUSMITTAUSRAPORTTI (1/7)

HAVAITOMÄÄRÄT

ALOITUSPÄIVÄMÄÄRÄ 27.9.2011 klo 06:00 **MITTAAJA** msv
PÄÄTTYMISPÄIVÄMÄÄRÄ 30.9.2011 klo 06:00 **TIEDOSTO** S1126
MITTAUSPAIKKA Kyntäjantie , Klaukkala **TUNNUS** 33
PAIKKA/PISTE 02 A **KÄSITTELIJÄ** Mika Vainio, puh 040 543 2635
MITTAUSSUUNTA
NOPEUSRAJOITUS 30 Km/h

MITTAUSTIEDOT AJONEUVORYHMITÄIN

Ajoneuvoluokka	Havaintomäärä	Keskinopeus	Nopeushajonta	Jono%
Kevyet	544	34,21	7,33	0,37%
Raskaat	3			
Kaikki	547	34,21	7,33	0,37%

MITTAUSTIEDOT PÄIVITTÄIN JA AJONEUVORYHMITÄIN

päivä	Ajoneuvoluokka	Havaintomäärä	Keskinopeus	Nopeushajonta	Jono%
27.9.2011	Kaikki	182	33,50	7,28	0,00%
28.9.2011	Kaikki	173	35,72	7,71	1,16%
29.9.2011	Kaikki	184	33,70	6,79	0,00%
30.9.2011	Kaikki	8	29,20	7,19	0,00%

päivä	Ajoneuvoluokka	Havaintomäärä	Keskinopeus	Nopeushajonta	Jono%
27.9.2011	Kevyet	181	33,54	7,29	0,00%
27.9.2011	Raskaat	1			
28.9.2011	Kevyet	172	35,67	7,70	1,16%
28.9.2011	Raskaat	1			
29.9.2011	Kevyet	183	33,72	6,80	0,00%
29.9.2011	Raskaat	1			
30.9.2011	Kevyet	8	29,20	7,19	0,00%

Jonossa = peräkkäisten ajoneuvojen aika-väli on pienempi kuin 2,5 sekuntia.

Jono% = jonossa ajavien määrä jaettuna kokonaismäärällä

Kevyet = Henkilö- ja pakettiautot, pituus < 8 metriä ja 17 < nopeus < 2 x nop.rajoitus (korkeintaan 140 km/h)

Raskaat = Kaikki kuorma- ja linja-autot, pituus yli 8 ja 17 < nopeus < 1,7 x nop.rajoitus (korkeintaan 110 km/h)

Nopeuden laskennassa ei ole käytetty laitekohtaisia korjauskertoimia
 Keskinopeuden virhemarginaali on taajamanopeuksilla noin 2...4 km/h
 Yksittäinen nopeushavainto voi poiketa todellisesta huomattavasti

HISTAR NOPEUSMITTAUSRAPORTTI (2/7)

LIIKENNETIEDOT

ALOITUSPÄIVÄMÄÄRÄ 27.9.2011 klo 06:00
PÄÄTTYMISPÄIVÄMÄÄRÄ 30.9.2011 klo 06:00
MITTAUSPAIKKA Kyntäjantie , Klaukkala
PAIKKA/PISTE 02 A
MITTAUSSUUNTA
NOPEUSRAJOITUS 30 Km/h

MITTAAJA msv
TIEDOSTO S1126
TUNNUS 33
KÄSITTELIJÄ Mika Vainio, puh 040 543 2635

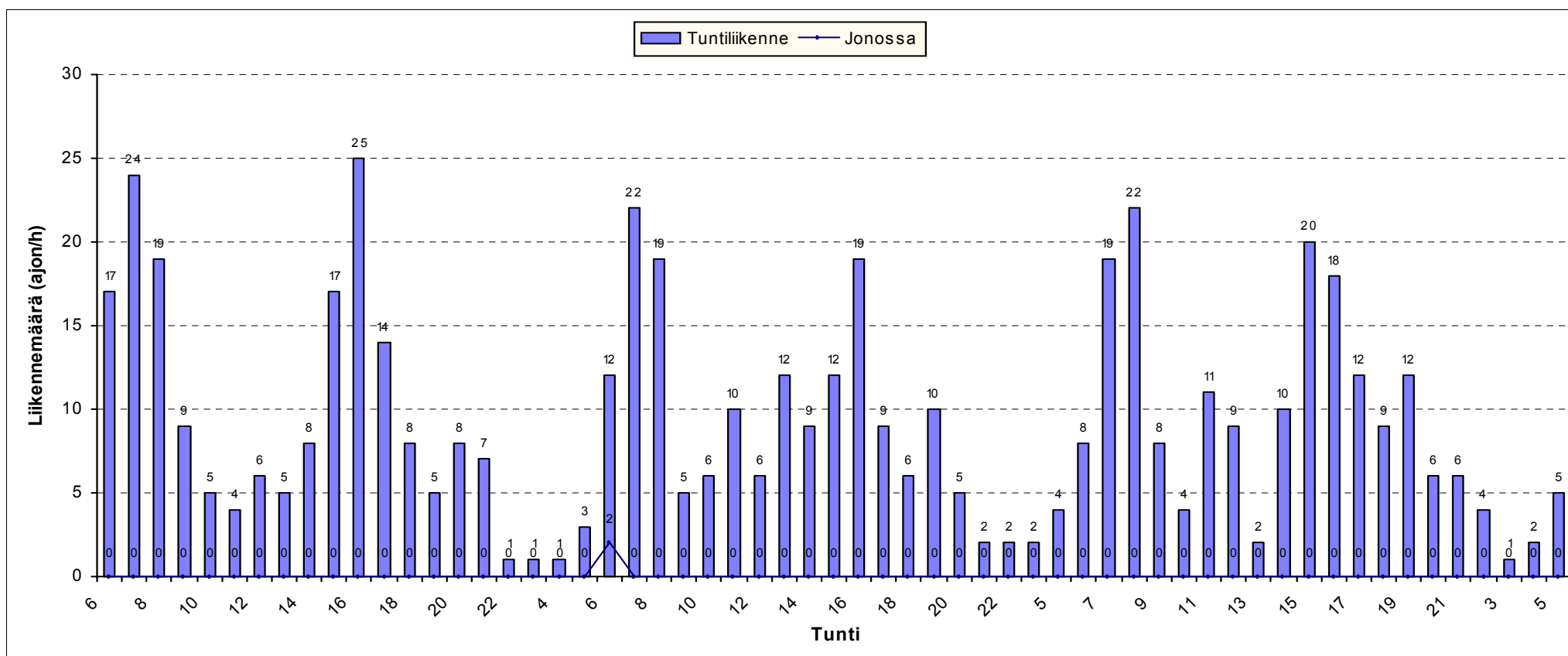

HISTAR NOPEUSMITTAUSRAPORTTI (3/7)

LIIKENNETIEDOT AJONEUVORYHMITÄIN

ALOITUSPÄIVÄMÄÄRÄ 27.9.2011 klo 06:00
PÄÄTTYMISPÄIVÄMÄÄRÄ 30.9.2011 klo 06:00
MITTAUSPAIKKA Kyntäjantie , Klaukkala
PAIKKA/PISTE 02 A
MITTAUSSUUNTA
NOPEUSRAJOITUS 30 Km/h

MITTAAJA msv
TIEDOSTO S1126
TUNNUS 33
KÄSITTELIJÄ Mika Vainio, puh 040 543 2635

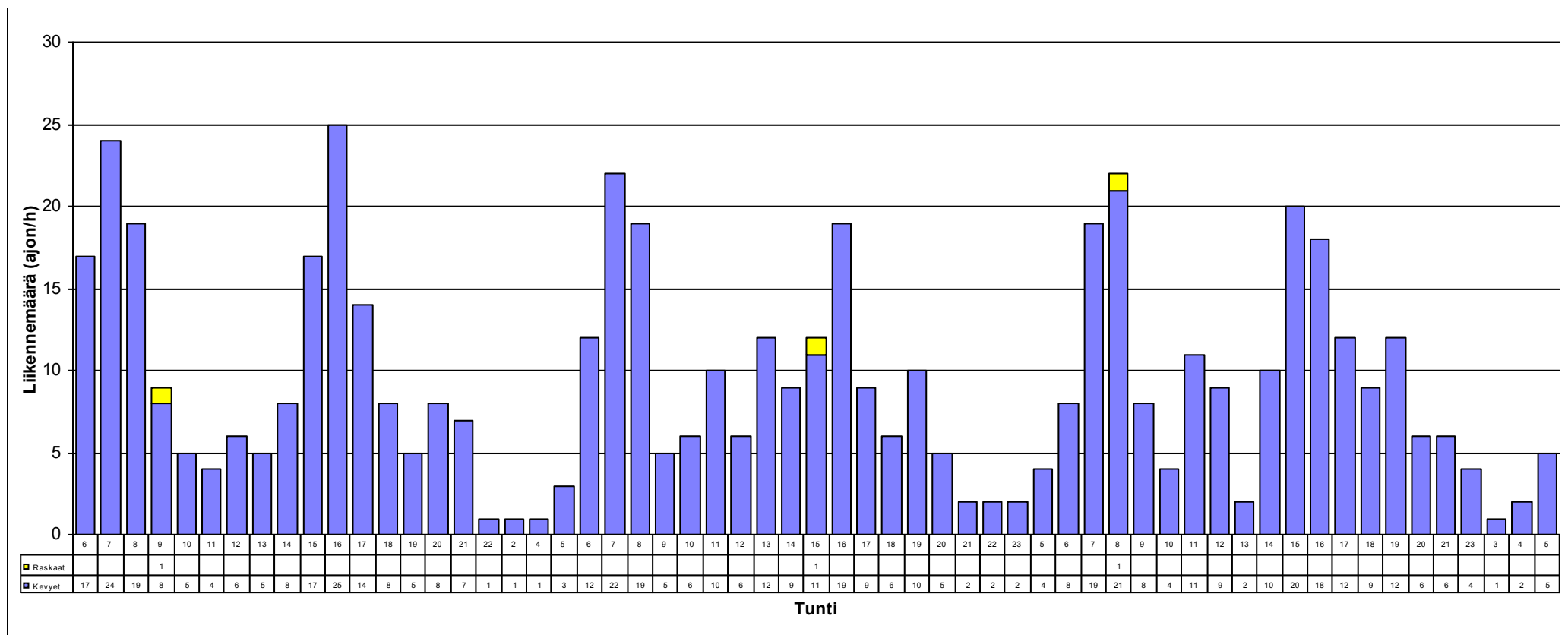

HISTAR NOPEUSMITTAUSRAPORTTI (4/7)

NOPEUSTIEDOT

ALOITUSPÄIVÄMÄÄRÄ 27.9.2011 klo 06:00
PÄÄTTYMISPÄIVÄMÄÄRÄ 30.9.2011 klo 06:00
MITTAUSPAIKKA Kyntäjantie
PAIKKA/PISTE 02 A , Klaukkala
MITTAUSSUUNTA
NOPEUSRAJOITUS 30 Km/h

MITTAAJA msv
TIEDOSTO S1126
TUNNUS 33
KÄSITTELIJÄ Mika Vainio, puh 040 543 2635

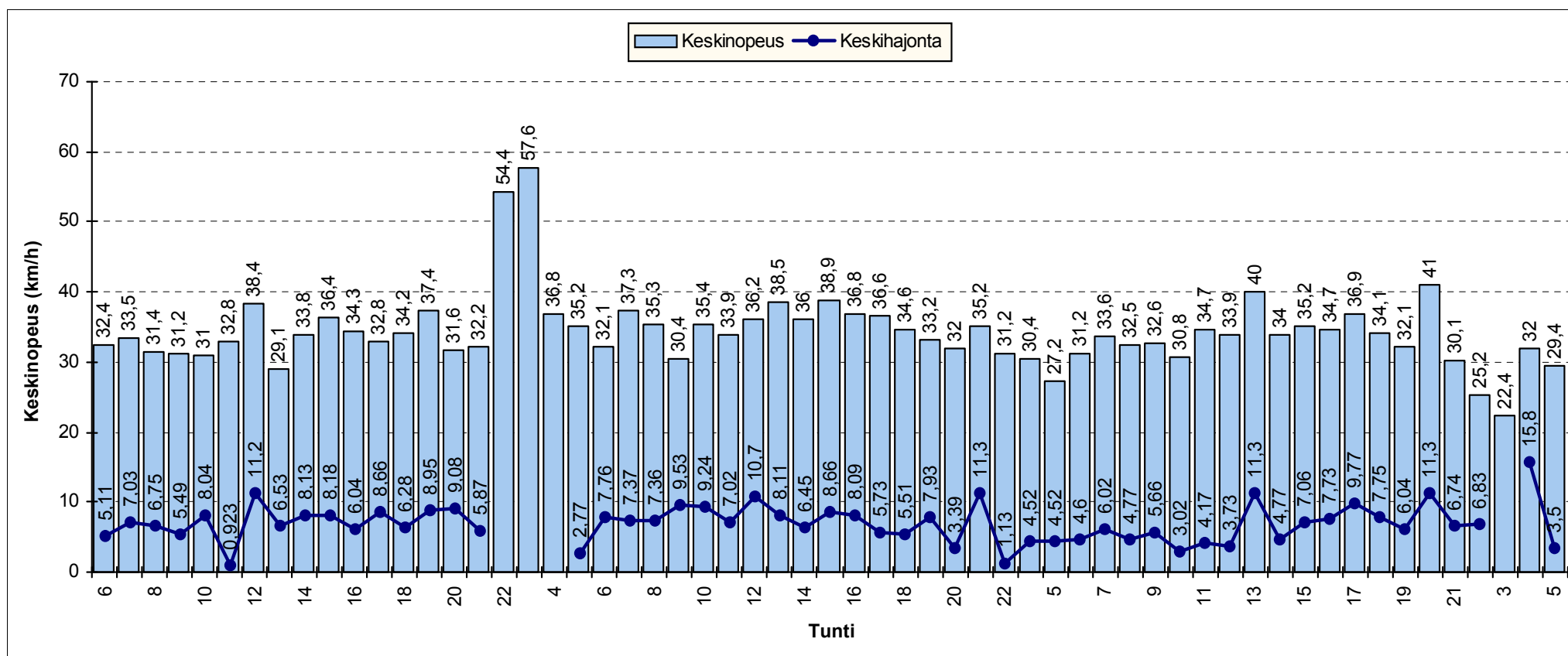

HISTAR NOPEUSMITTAUSRAPORTTI (5/7)

NOPEUSJAKAUMA

ALOITUSMÄÄRÄ	27.9.2011	klo 06:00	MITTAAJA	msv
PÄÄTTYMISPÄIVÄMÄÄRÄ	30.9.2011	klo 06:00	TIEDOSTO	S1126
MITTAUSPAIKKA	Kyntäjantie	, Klaukkala	TUNNUS	33
PAIKKA/PISTE	02 A		KÄSITTELIJÄ	Mika Vainio, puh 040 543 2635
MITTAUSSUUNTA				
NOPEUSRAJOITUS	30	Km/h		

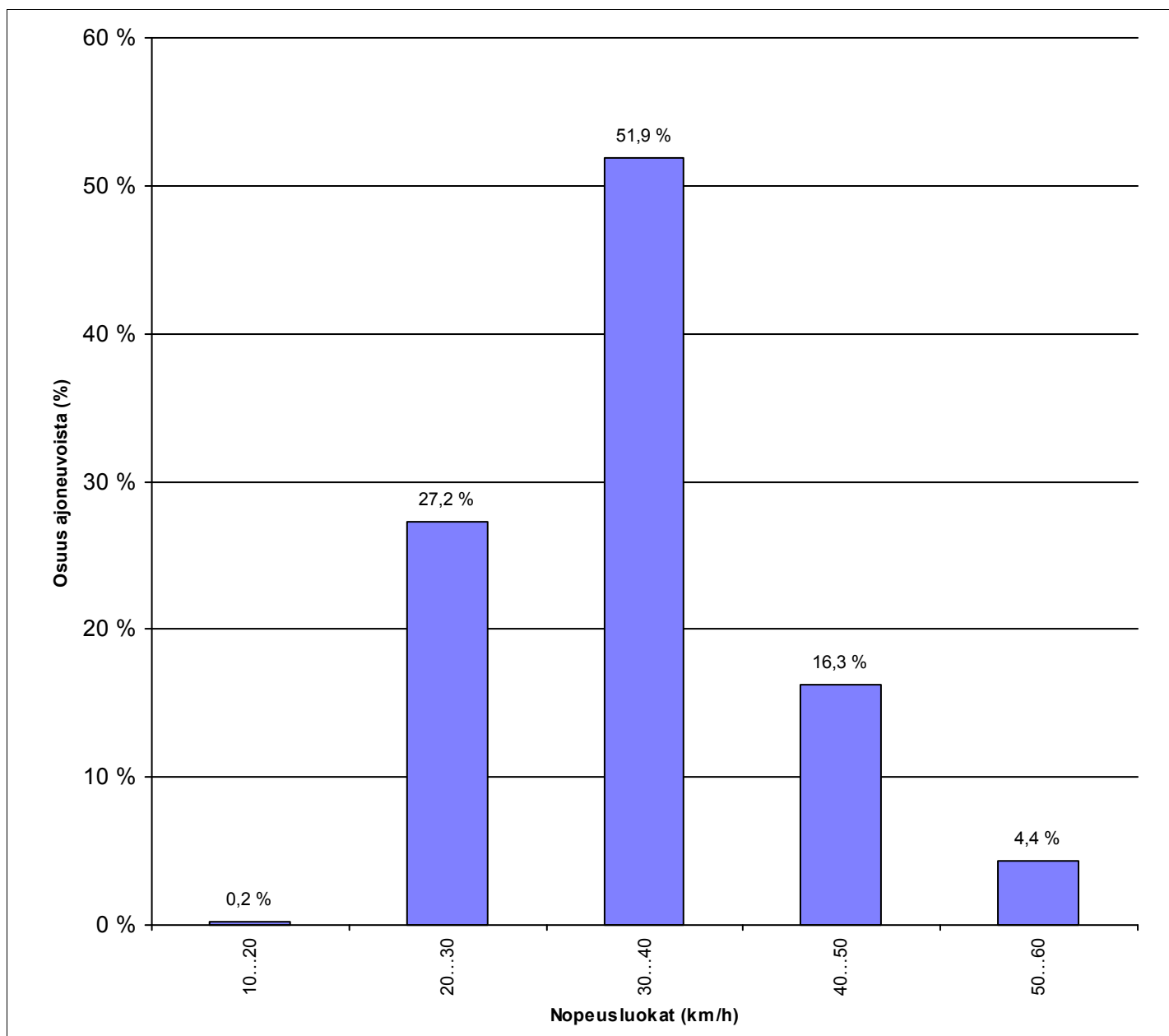

HISTAR NOPEUSMITTAUSRAPORTTI (6/7)

NOPEUSKERTYMÄ

ALOITUSMÄÄRÄ	27.9.2011	klo 06:00	MITTAAJA	msv
PÄÄTTYMISPÄIVÄMÄÄRÄ	30.9.2011	klo 06:00	TIEDOSTO	S1126
MITTAUSPAIKKA	Kyntäjätie	, Klaukkala	TUNNUS	33
PAIKKA/PISTE	02 A		KÄSITTELIJÄ	Mika Vainio, puh 040 543 2635
MITTAUSSUUNTA				
NOPEUSRAJOITUS	30	Km/h		

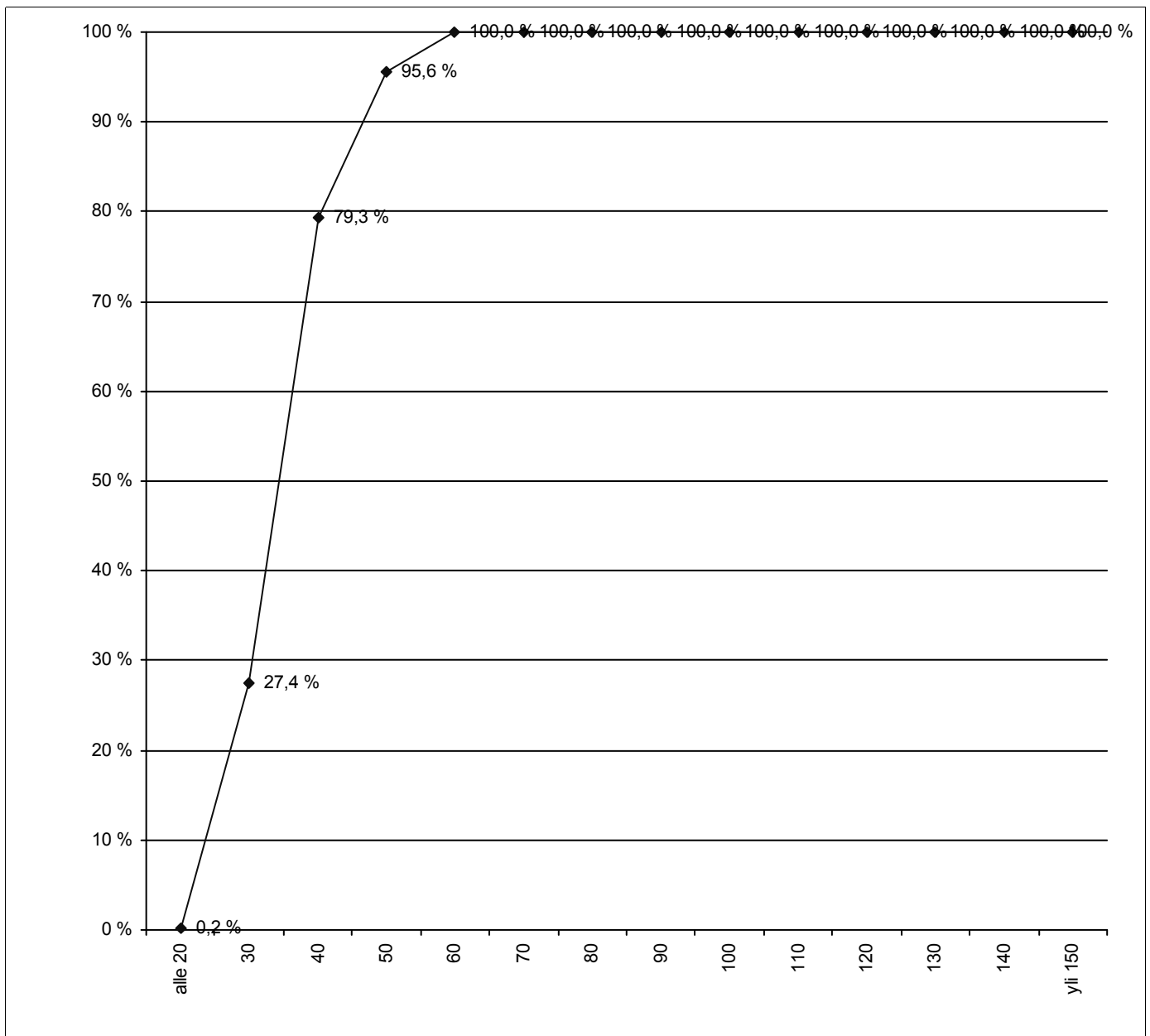

HISTAR NOPEUSMITTAUSRAPORTTI (7/7)

NOPEUSTIEDOT AJONEUVORYHMITÄIN

ALOITUSPÄIVÄMÄÄRÄ 27.9.2011 klo 06:00
PÄÄTTYMISPÄIVÄMÄÄRÄ 30.9.2011 klo 06:00
MITTAUSPAIKKA Kyntäjantie
PAIKKA/PISTE 02 A ,Klaukkala
MITTAUSSUUNTA
NOPEUSRAJOITUS 30 Km/h

MITTAAJA msv
TIEDOSTO S1126
TUNNUS 33
KÄSITTELIJÄ Mika Vainio, puh 040 543 2635

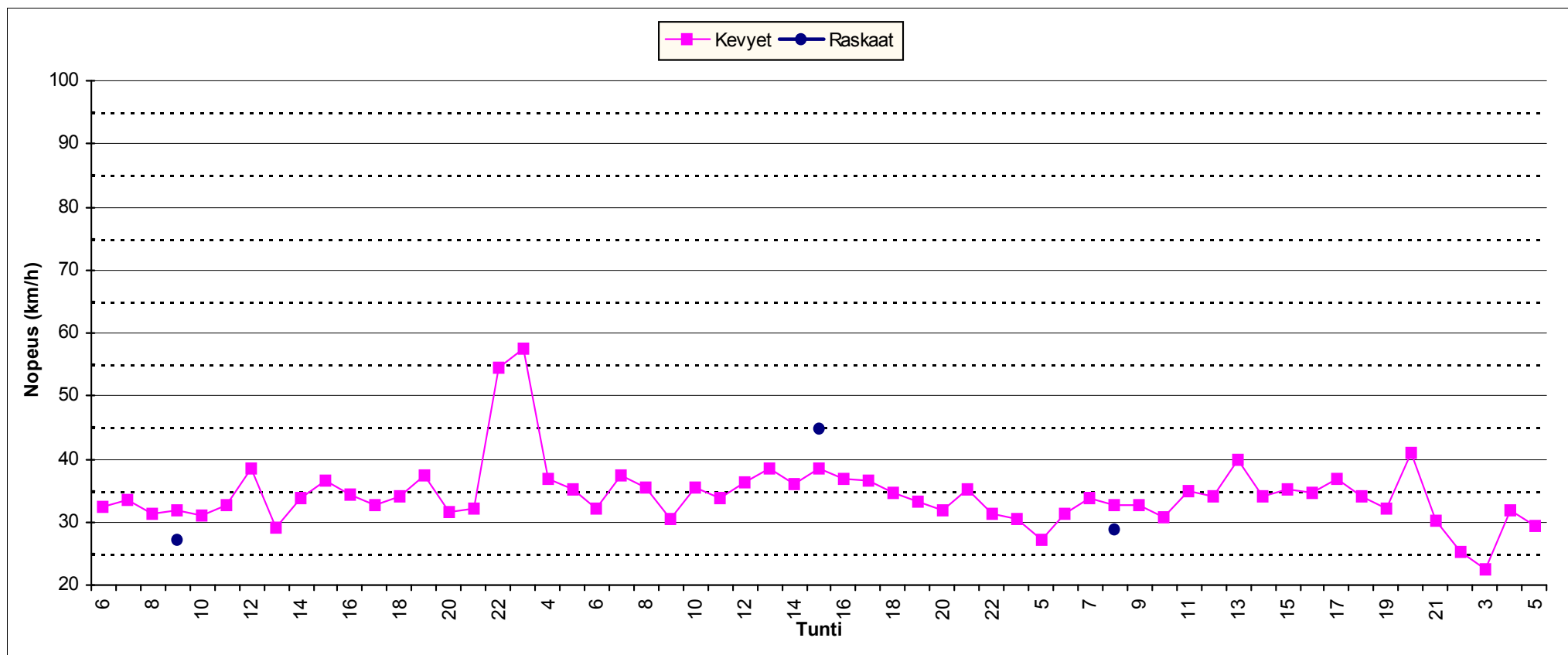

Piste nro 02 B

Kyntäjantie

Liikenteen suunta SW

HISTAR NOPEUSMITTAUSRAPORTTI (1/7)

HAVAITOMÄÄRÄT

ALOITUSPÄIVÄMÄÄRÄ	27.9.2011	klo	06:00	MITTAAJA	msv
PÄÄTTYMISPÄIVÄMÄÄRÄ	30.9.2011	klo	06:00	TIEDOSTO	S1127
MITTAUSPAIKKA	Kyntäjätie		, Klaukkala	TUNNUS	34
PAIKKA/PISTE	02 B			KÄSITTELIJÄ	Mika Vainio, puh 040 543 2635
MITTAUSSUUNTA					
NOPEUSRAJOITUS	30	Km/h			

MITTAUSTIEDOT AJONEUVORYHMITÄIN

Ajoneuvoluokka	Havaintomäärä	Keskinopeus	Nopeushajonta	Jono%
Kevyet	663	35,01	7,10	1,51%
Raskaat	8			
Kaikki	671	35,02	7,08	1,49%

MITTAUSTIEDOT PÄIVITTÄIN JA AJONEUVORYHMITÄIN

päivä	Ajoneuvoluokka	Havaintomäärä	Keskinopeus	Nopeushajonta	Jono%
27.9.2011	Kaikki	228	34,97	7,65	2,19%
28.9.2011	Kaikki	230	34,29	6,85	1,30%
29.9.2011	Kaikki	209	35,75	6,48	0,96%
30.9.2011	Kaikki	4	41,60	12,26	0,00%

päivä	Ajoneuvoluokka	Havaintomäärä	Keskinopeus	Nopeushajonta	Jono%
27.9.2011	Kevyet	225	34,96	7,65	2,22%
27.9.2011	Raskaat	3			
28.9.2011	Kevyet	227	34,25	6,88	1,32%
28.9.2011	Raskaat	3			
29.9.2011	Kevyet	207	35,79	6,49	0,97%
29.9.2011	Raskaat	2			
30.9.2011	Kevyet	4	41,60	12,26	0,00%

Jonossa = peräkkäisten ajoneuvojen aika-väli on pienempi kuin 2,5 sekuntia.

Jono% = jonossa ajavien määrä jaettuna kokonaismäärällä

Kevyet = Henkilö- ja pakettiautot, pituus < 8 metriä ja 17 < nopeus < 2 x nop.rajoitus (korkeintaan 140 km/h)

Raskaat = Kaikki kuorma- ja linja-autot, pituus yli 8 ja 17 < nopeus < 1,7 x nop.rajoitus (korkeintaan 110 km/h)

Nopeuden laskennassa ei ole käytetty laitekohtaisia korjauskertoimia
 Keskinopeuden virhemarginaali on taajamanopeuksilla noin 2...4 km/h
 Yksittäinen nopeushavainto voi poiketa todellisesta huomattavasti

HISTAR NOPEUSMITTAUSRAPORTTI (2/7)

LIIKENNETIEDOT

ALOITUSPÄIVÄMÄÄRÄ 27.9.2011 klo 06:00
PÄÄTTYMISPÄIVÄMÄÄRÄ 30.9.2011 klo 06:00
MITTAUSPAIKKA Kyntäjantie , Klaukkala
PAIKKA/PISTE 02 B
MITTAUSSUUNTA
NOPEUSRAJOITUS 30 Km/h

MITTAAJA msv
TIEDOSTO S1127
TUNNUS 34
KÄSITTELIJÄ Mika Vainio, puh 040 543 2635

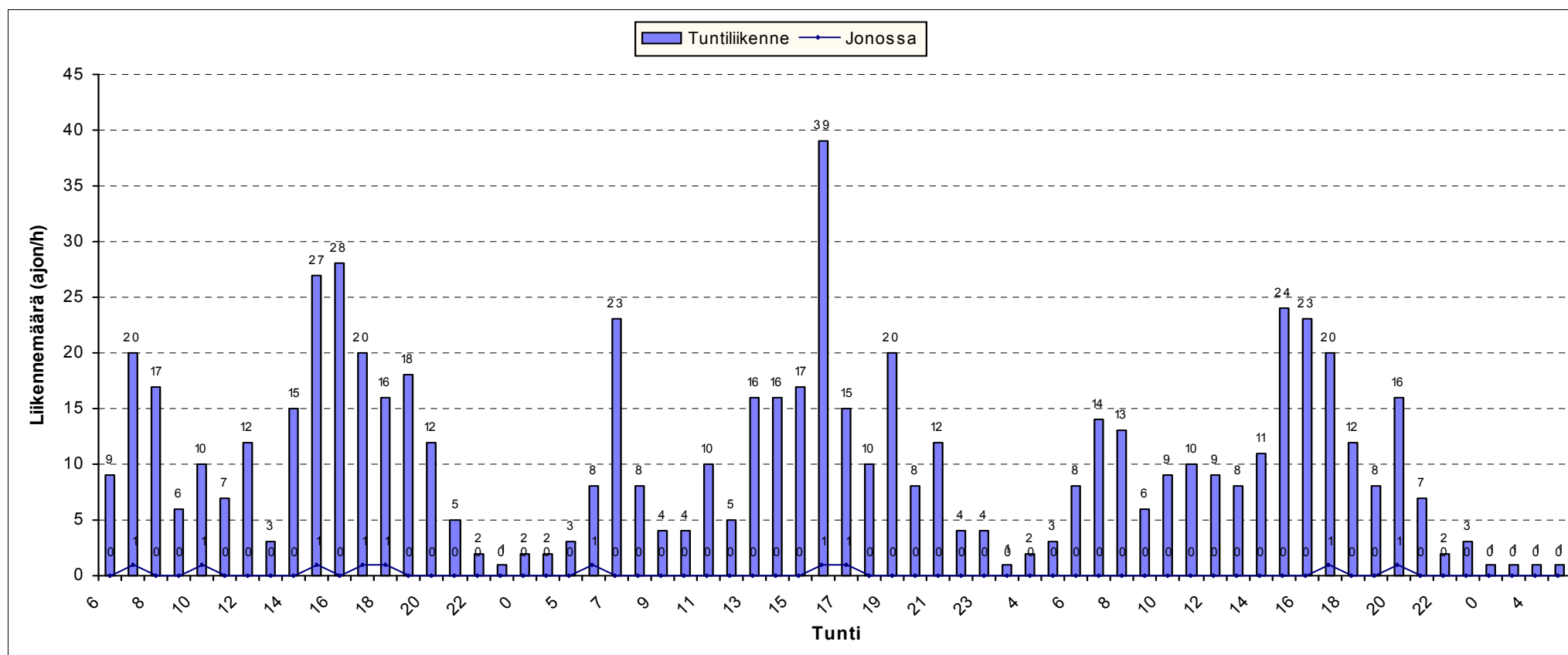

HISTAR NOPEUSMITTAUSRAPORTTI (3/7)

LIIKENNETIEDOT AJONEUVORYHMITÄIN

ALOITUSPÄIVÄMÄÄRÄ 27.9.2011 klo 06:00
PÄÄTTYMISPÄIVÄMÄÄRÄ 30.9.2011 klo 06:00
MITTAUSPAIKKA Kyntäjantie , Klaukkala
PAIKKA/PISTE 02 B
MITTAUSSUUNTA
NOPEUSRAJOITUS 30 Km/h

MITTAAJA msv
TIEDOSTO S1127
TUNNUS 34
KÄSITTELIJÄ Mika Vainio, puh 040 543 2635

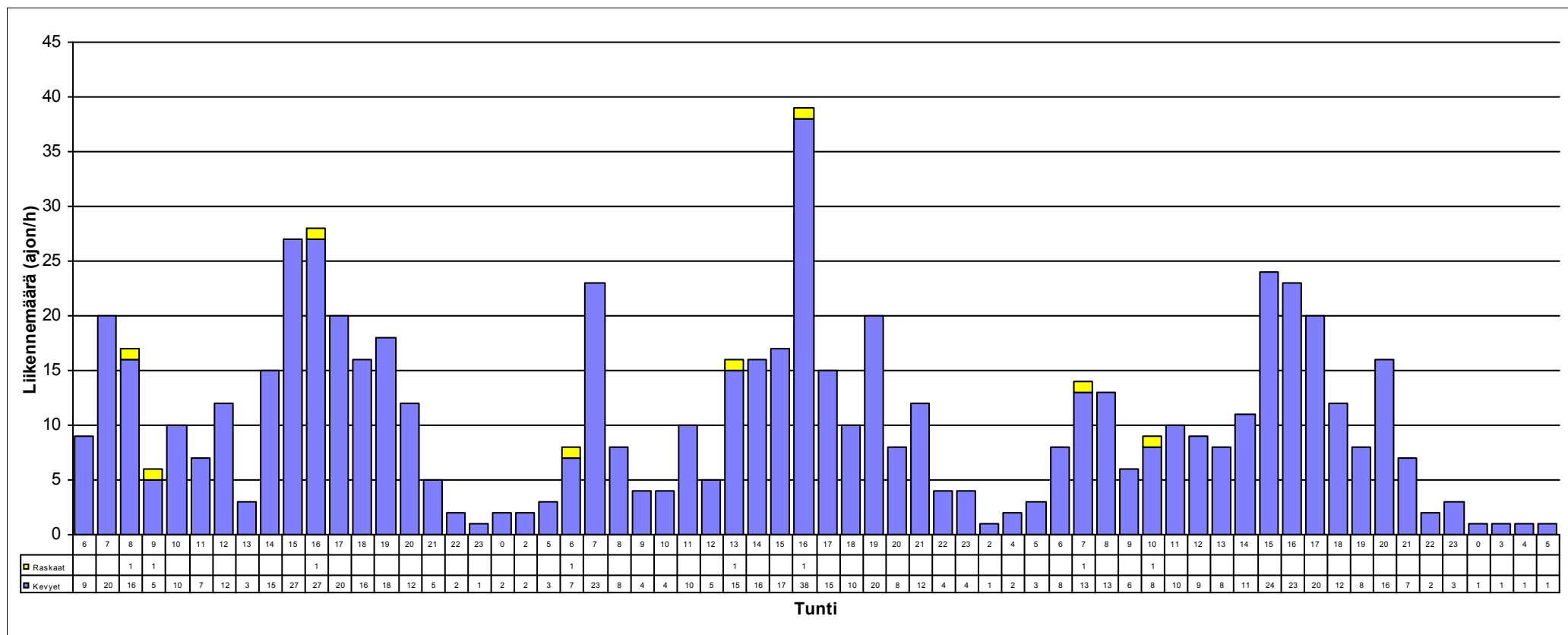

HISTAR NOPEUSMITTAUSRAPORTTI (4/7)

NOPEUSTIEDOT

ALOITUSPÄIVÄMÄÄRÄ 27.9.2011 klo 06:00
PÄÄTTYMISPÄIVÄMÄÄRÄ 30.9.2011 klo 06:00
MITTAUSPAIKKA Kytäjäntie
PAIKKA/PISTE 02 B , Klaukkala
MITTAUSSUUNTA
NOPEUSRAJOITUS 30 Km/h

MITTAAJA msv
TIEDOSTO S1127
TUNNUS 34
KÄSITTELIJÄ Mika Vainio, puh 040 543 2635

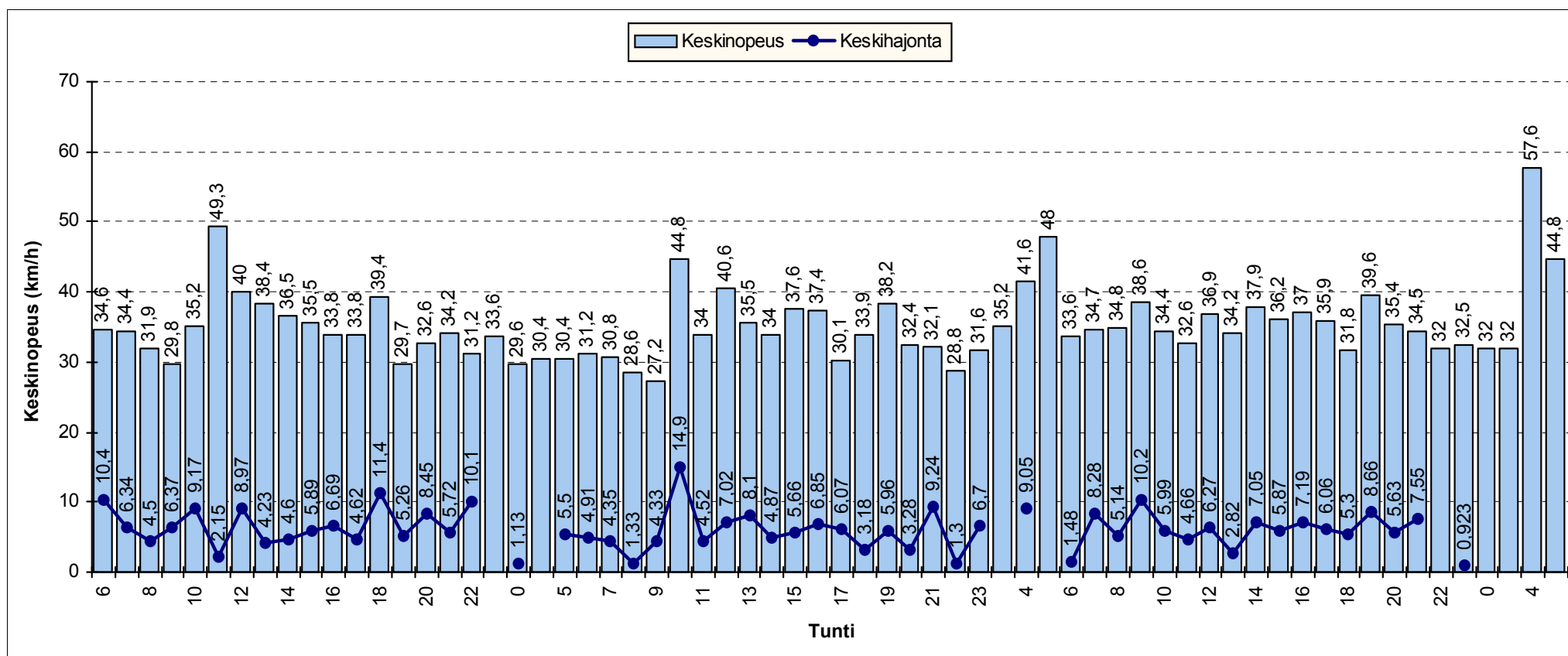

HISTAR NOPEUSMITTAUSRAPORTTI (5/7)

NOPEUSJAKAUMA

ALOITUSMÄÄRÄ	27.9.2011	klo 06:00	MITTAAJA	msv
PÄÄTTYMISPÄIVÄMÄÄRÄ	30.9.2011	klo 06:00	TIEDOSTO	S1127
MITTAUSPAIKKA	Kyntäjantie	, Klaukkala	TUNNUS	34
PAIKKA/PISTE	02 B		KÄSITTELIJÄ	Mika Vainio, puh 040 543 2635
MITTAUSSUUNTA				
NOPEUSRAJOITUS	30	Km/h		

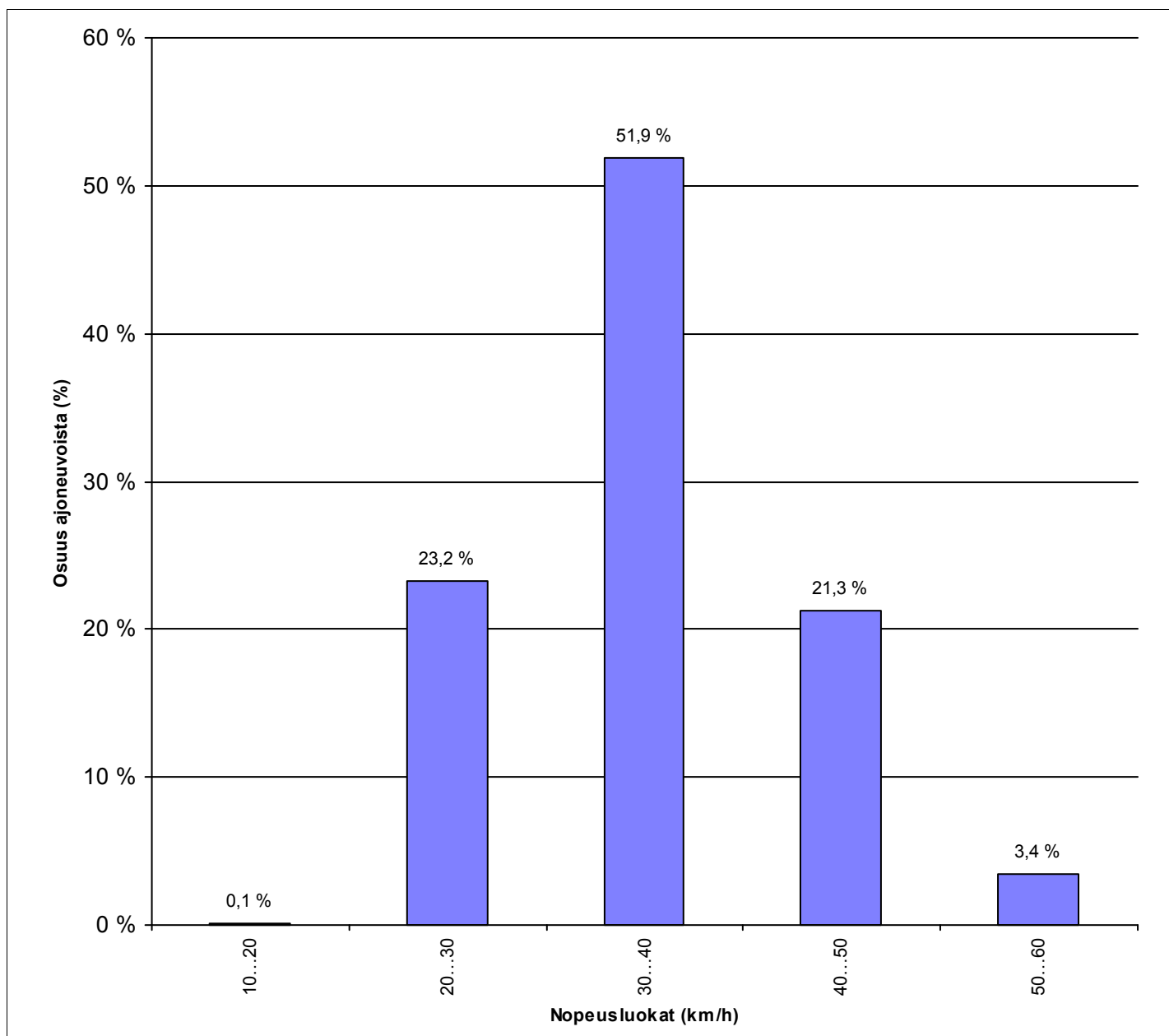

HISTAR NOPEUSMITTAUSRAPORTTI (6/7)

NOPEUSKERTYMÄ

ALOITUSMÄÄRÄ	27.9.2011	klo 06:00	MITTAAJA	msv
PÄÄTTYMISPÄIVÄMÄÄRÄ	30.9.2011	klo 06:00	TIEDOSTO	S1127
MITTAUSPAIKKA	Kyntäjantie	, Klaukkala	TUNNUS	34
PAIKKA/PISTE	02 B		KÄSITTELIJÄ	Mika Vainio, puh 040 543 2635
MITTAUSSUUNTA				
NOPEUSRAJOITUS	30	Km/h		

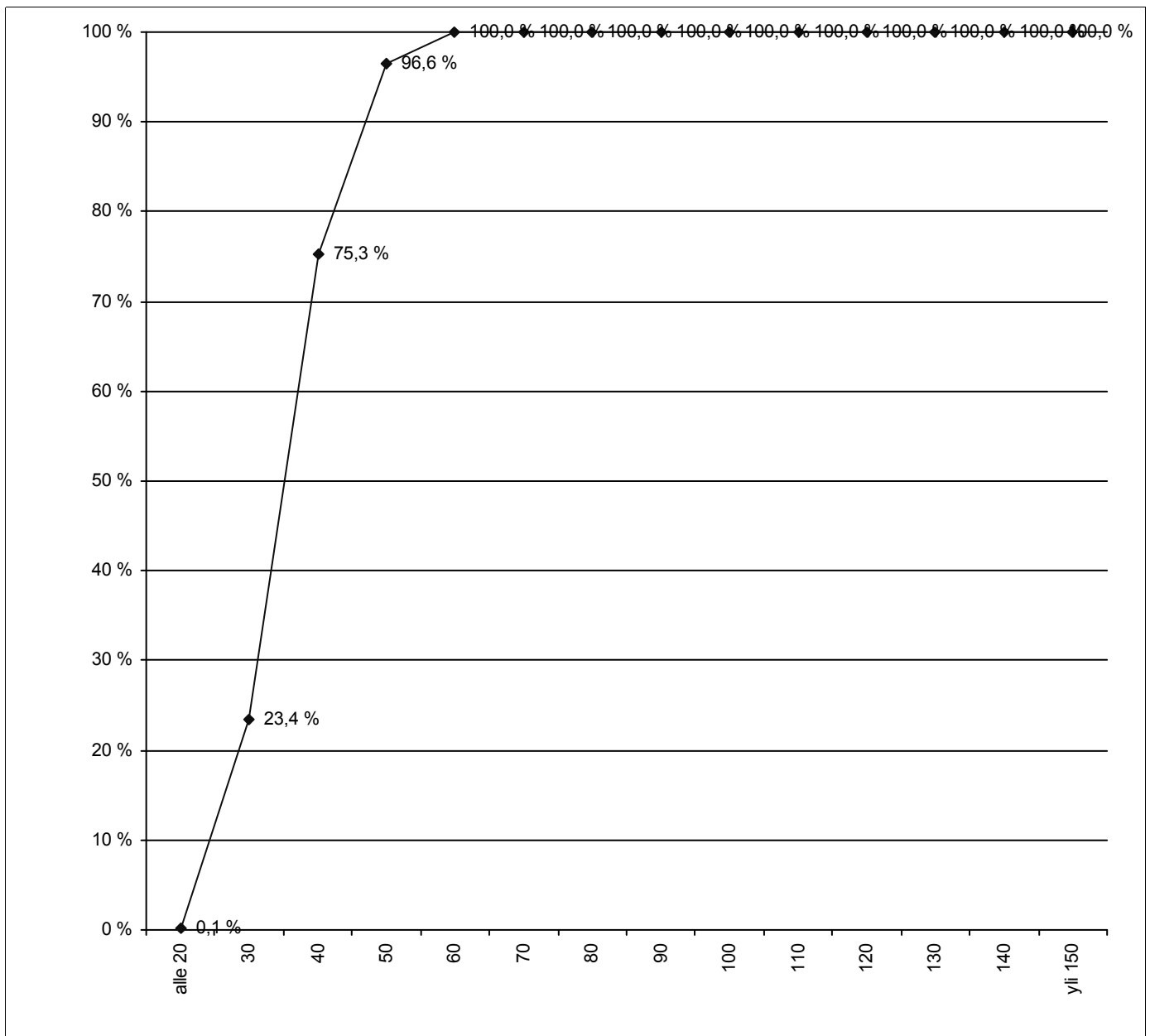

HISTAR NOPEUSMITTAUSRAPORTTI (7/7)

NOPEUSTIEDOT AJONEUVORYHMITÄIN

ALOITUSPÄIVÄMÄÄRÄ 27.9.2011 klo 06:00
PÄÄTTYMISPÄIVÄMÄÄRÄ 30.9.2011 klo 06:00
MITTAUSPAIKKA Kyntäjäntie
PAIKKA/PISTE 02 B ,Klaukkala
MITTAUSSUUNTA
NOPEUSRAJOITUS 30 Km/h

MITTAAJA msv
TIEDOSTO S1127
TUNNUS 34
KÄSITTELIJÄ Mika Vainio, puh 040 543 2635

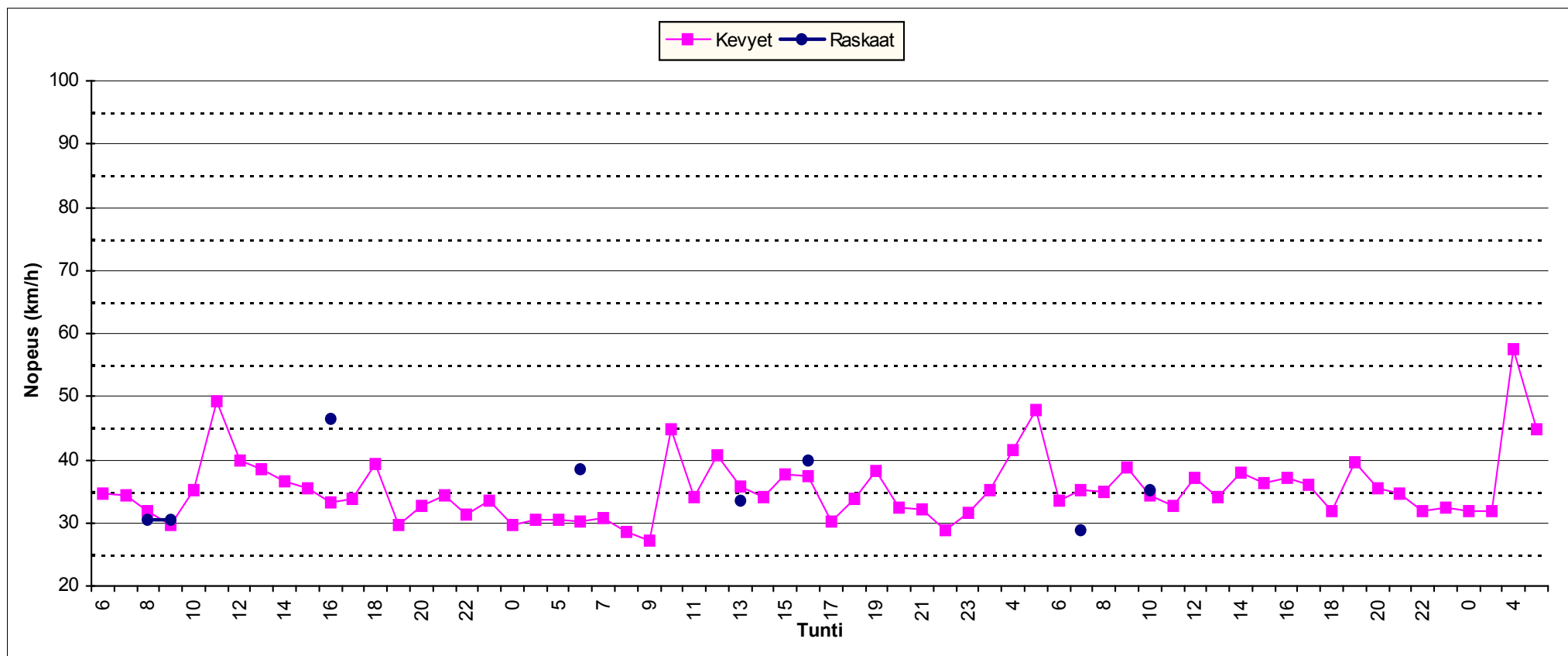

Piste nro 03 A

Sompiontie

Liikenteen suunta E

HISTAR NOPEUSMITTAUSRAPORTTI (1/7) HAVAITOMÄÄRÄT

ALOITUSPÄIVÄMÄÄRÄ	27.9.2011	klo	06:00	MITTAAJA	msv
PÄÄTTYMISPÄIVÄMÄÄRÄ	30.9.2011	klo	06:00	TIEDOSTO	S1128
MITTAUSPAIKKA	Sompiontie		,Nurmijärvi kk	TUNNUS	37
PAIKKA/PISTE	03 A			KÄSITTELIJÄ	Mika Vainio, puh 040 543 2635
MITTAUSSUUNTA					
NOPEUSRAJOITUS	40	Km/h			

MITTAUSTIEDOT AJONEUVORYHMITÄIN

Ajoneuvoluokka	Havaintomäärä	Keskinopeus	Nopeushajonta	Jono%
Kevyet	883	38,21	6,79	0,91%
Raskaat	9			
Kaikki	892	38,21	6,79	0,90%

MITTAUSTIEDOT PÄIVITTÄIN JA AJONEUVORYHMITÄIN

päivä	Ajoneuvoluokka	Havaintomäärä	Keskinopeus	Nopeushajonta	Jono%
27.9.2011	Kaikki	294	38,25	6,37	1,02%
28.9.2011	Kaikki	300	38,09	6,85	0,67%
29.9.2011	Kaikki	293	38,43	7,11	1,02%
30.9.2011	Kaikki	5	31,04	3,68	0,00%

päivä	Ajoneuvoluokka	Havaintomäärä	Keskinopeus	Nopeushajonta	Jono%
27.9.2011	Kevyet	290	38,21	6,35	1,03%
27.9.2011	Raskaat	4			
28.9.2011	Kevyet	297	38,08	6,87	0,67%
28.9.2011	Raskaat	3			
29.9.2011	Kevyet	291	38,46	7,11	1,03%
29.9.2011	Raskaat	2			
30.9.2011	Kevyet	5	31,04	3,68	0,00%

Jonossa = peräkkäisten ajoneuvojen aika-väli on pienempi kuin 2,5 sekuntia.

Jono% = jonossa ajavien määrä jaettuna kokonaismäärällä

Kevyet = Henkilö- ja pakettiautot, pituus < 8 metriä ja 17 < nopeus < 2 x nop.rajoitus (korkeintaan 140 km/h)

Raskaat = Kaikki kuorma- ja linja-autot, pituus yli 8 ja 17 < nopeus < 1,7 x nop.rajoitus (korkeintaan 110 km/h)

Nopeuden laskennassa ei ole käytetty laitekohtaisia korjauskertoimia
Keskinopeuden virhemarginaali on taajamanopeuksilla noin 2...4 km/h
Yksittäinen nopeushavainto voi poiketa todellisesta huomattavasti

HISTAR NOPEUSMITTAUSRAPORTTI (2/7)

LIIKENNETIEDOT

ALOITUSPÄIVÄMÄÄRÄ 27.9.2011 klo 06:00
PÄÄTTYMISPÄIVÄMÄÄRÄ 30.9.2011 klo 06:00
MITTAUSPAIKKA Sompiontie ,Nurmijärvi kk
PAIKKA/PISTE 03 A
MITTAUSSUUNTA
NOPEUSRAJOITUS 40 Km/h

MITTAAJA msv
TIEDOSTO S1128
TUNNUS 37
KÄSITTELIJÄ Mika Vainio, puh 040 543 2635

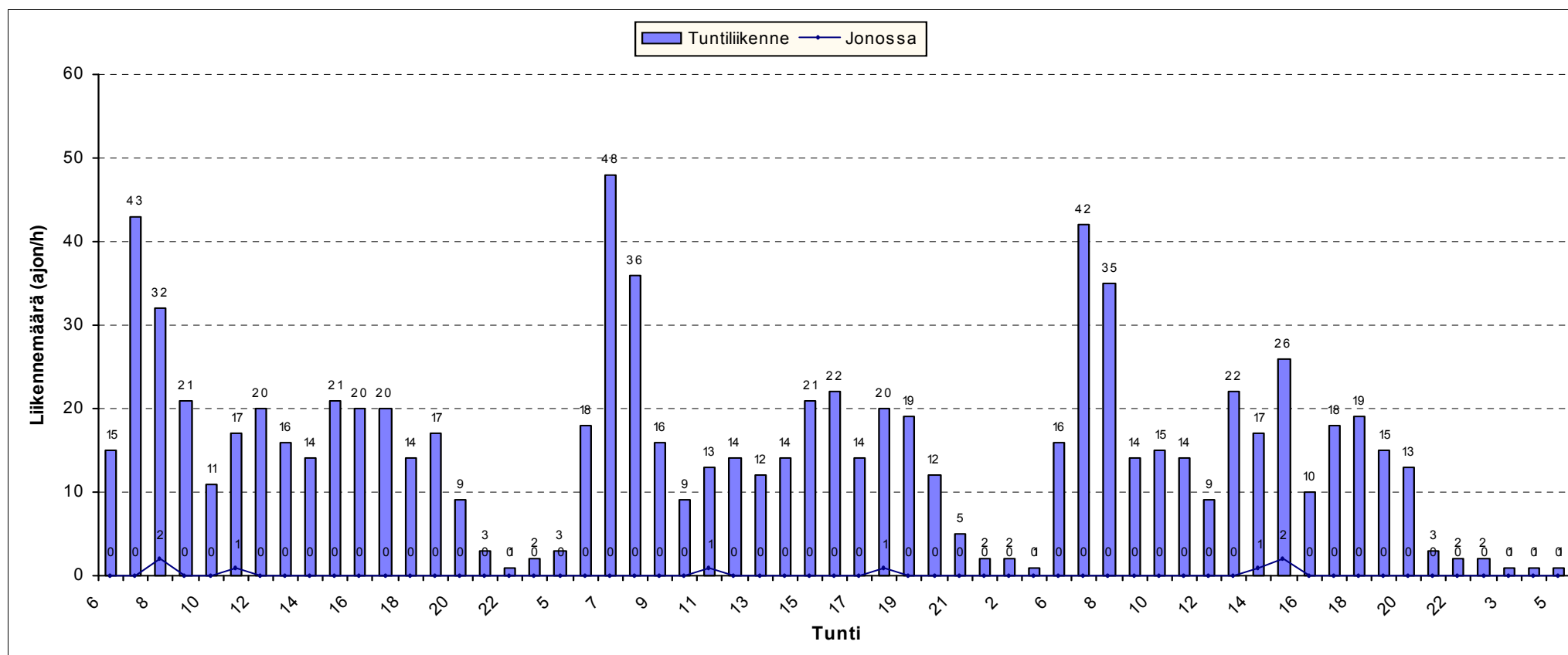

HISTAR NOPEUSMITTAUSRAPORTTI (3/7)

LIKENNETIEDOT AJONEUVORYHMITÄIN

ALOITUSPÄIVÄMÄÄRÄ 27.9.2011 klo 06:00
PÄÄTTYMISPÄIVÄMÄÄRÄ 30.9.2011 klo 06:00
MITTAUSPAIKKA Sompiontie ,Nurmijärvi kk
PAIKKA/PISTE 03 A
MITTAUSSUUNTA
NOPEUSRAJOITUS 40 Km/h

MITTAAJA msv
TIEDOSTO S1128
TUNNUS 37
KÄSITTELIJÄ Mika Vainio, puh 040 543 2635

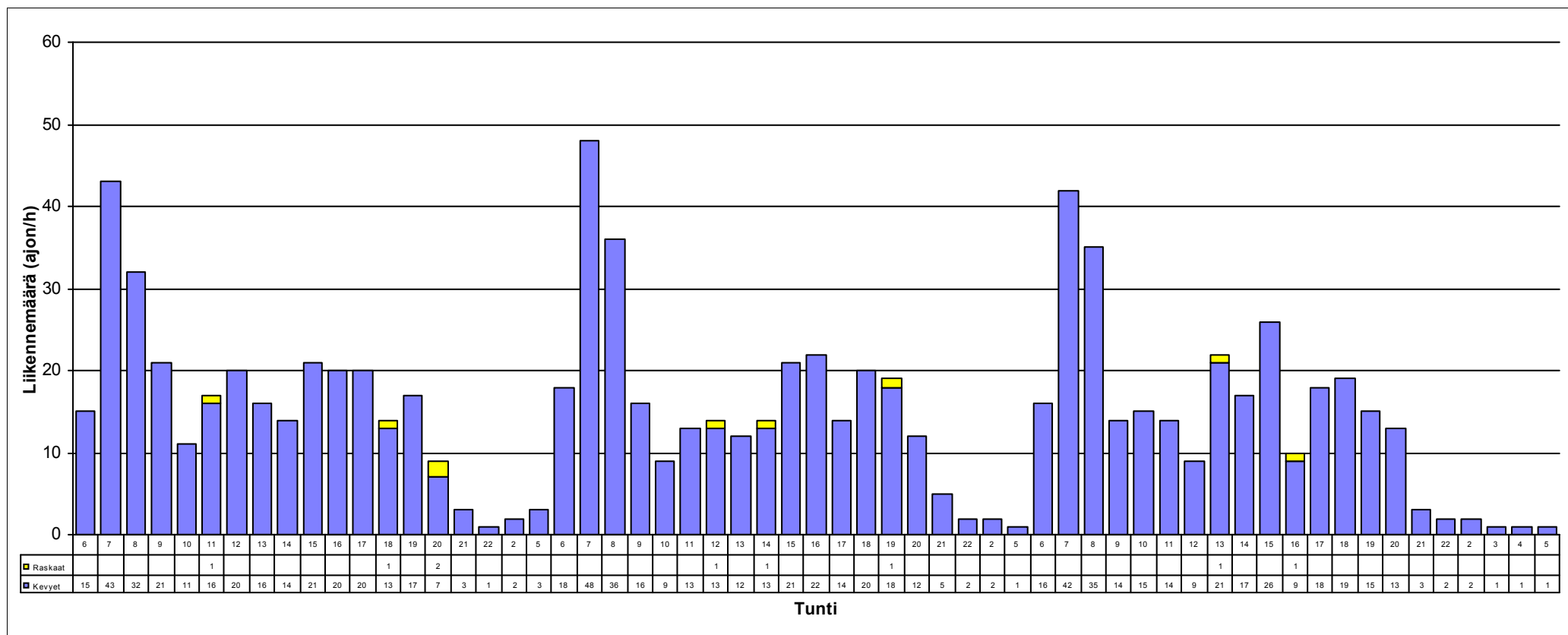

HISTAR NOPEUSMITTAUSRAPORTTI (4/7)

NOPEUSTIEDOT

ALOITUSPÄIVÄMÄÄRÄ 27.9.2011 Klo 06:00
PÄÄTTYMISPÄIVÄMÄÄRÄ 30.9.2011 Klo 06:00
MITTAUSPAIKKA Sompiontie
PAIKKA/PISTE 03 A ,Nurmijärvi kk
MITTAUSSUUNTA
NOPEUSRAJOITUS 40 Km/h

MITTAAJA msv
TIEDOSTO S1128
TUNNUS 37
KÄSITTELIJÄ Mika Vainio, puh 040 543 2635

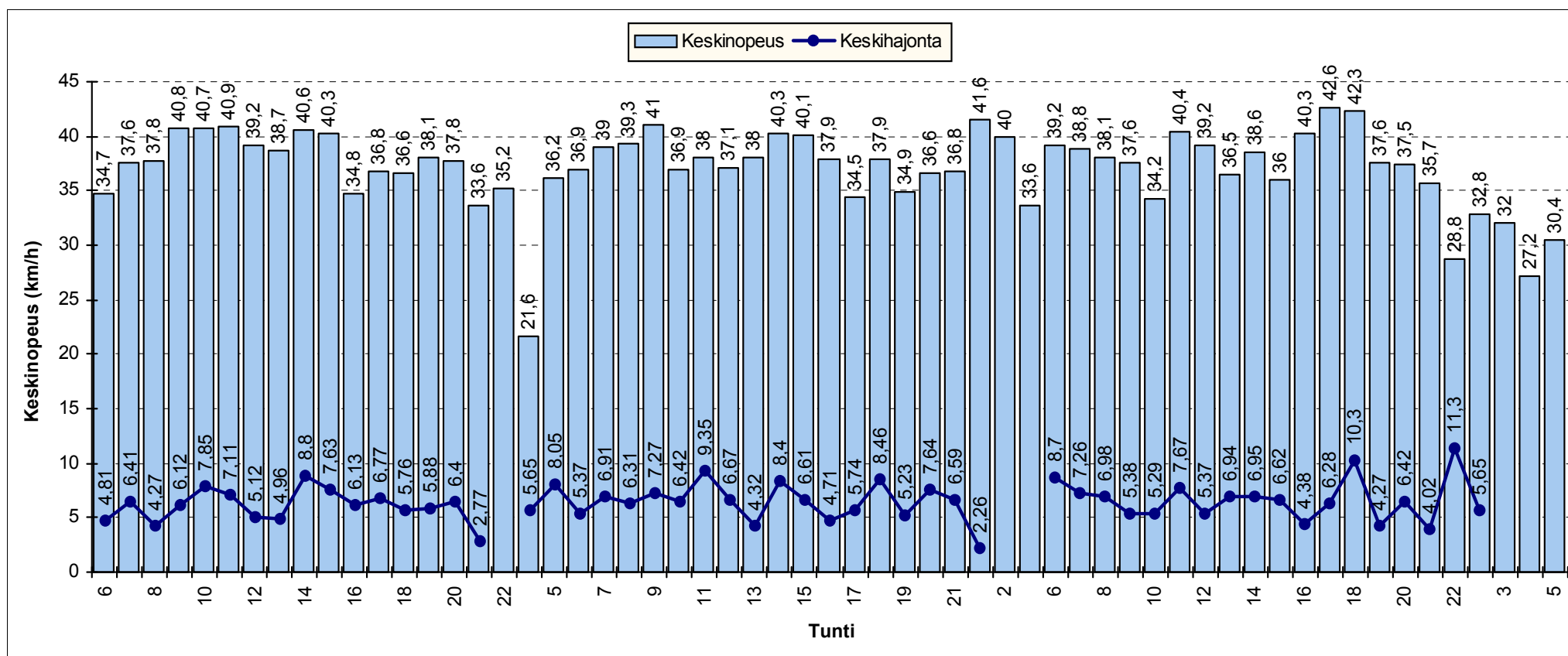

HISTAR NOPEUSMITTAUSRAPORTTI (5/7)

NOPEUSJAKAUMA

ALOITUSMÄÄRÄ	27.9.2011	klo	06:00	MITTAAJA	msv
PÄÄTTYMISPÄIVÄMÄÄRÄ	30.9.2011	klo	06:00	TIEDOSTO	S1128
MITTAUSPAIKKA	Sompiontie		,Nurmijärvi kk	TUNNUS	37
PAIKKA/PISTE	03 A			KÄSITTELIJÄ	Mika Vainio, puh 040 543 2635
MITTAUSSUUNTA					
NOPEUSRAJOITUS	40		Km/h		

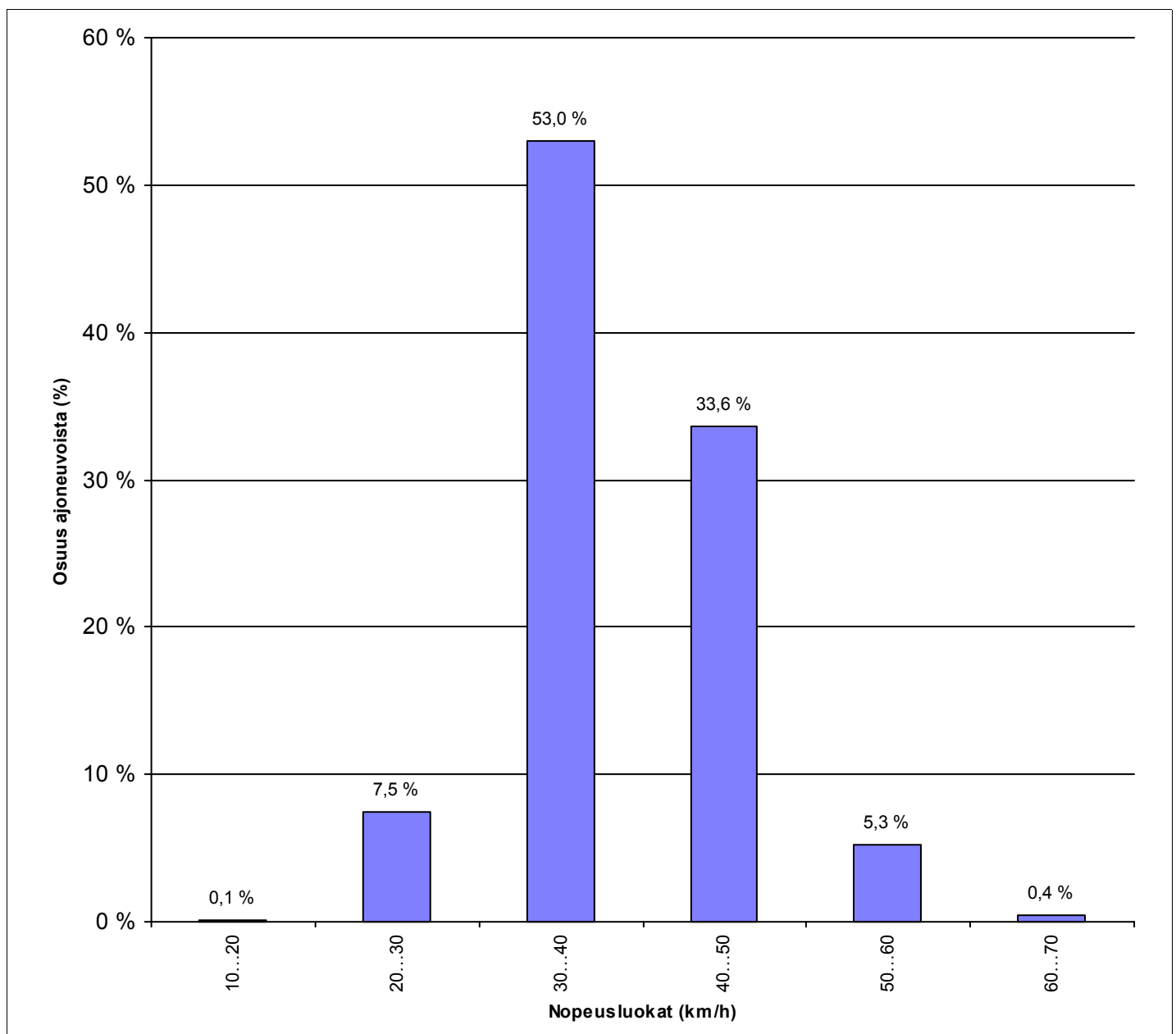

HISTAR NOPEUSMITTAUSRAPORTTI (6/7)

NOPEUSKERTYMÄ

ALOITUSMÄÄRÄ	27.9.2011	klo	06:00	MITTAAJA	msv
PÄÄTTYMISPÄIVÄMÄÄRÄ	30.9.2011	klo	06:00	TIEDOSTO	S1128
MITTAUSPAIKKA	Sompiontie		,Nurmijärvi kk	TUNNUS	37
PAIKKA/PISTE	03 A			KÄSITTELIJÄ	Mika Vainio, puh 040 543 2635
MITTAUSSUUNTA					
NOPEUSRAJOITUS	40	Km/h			

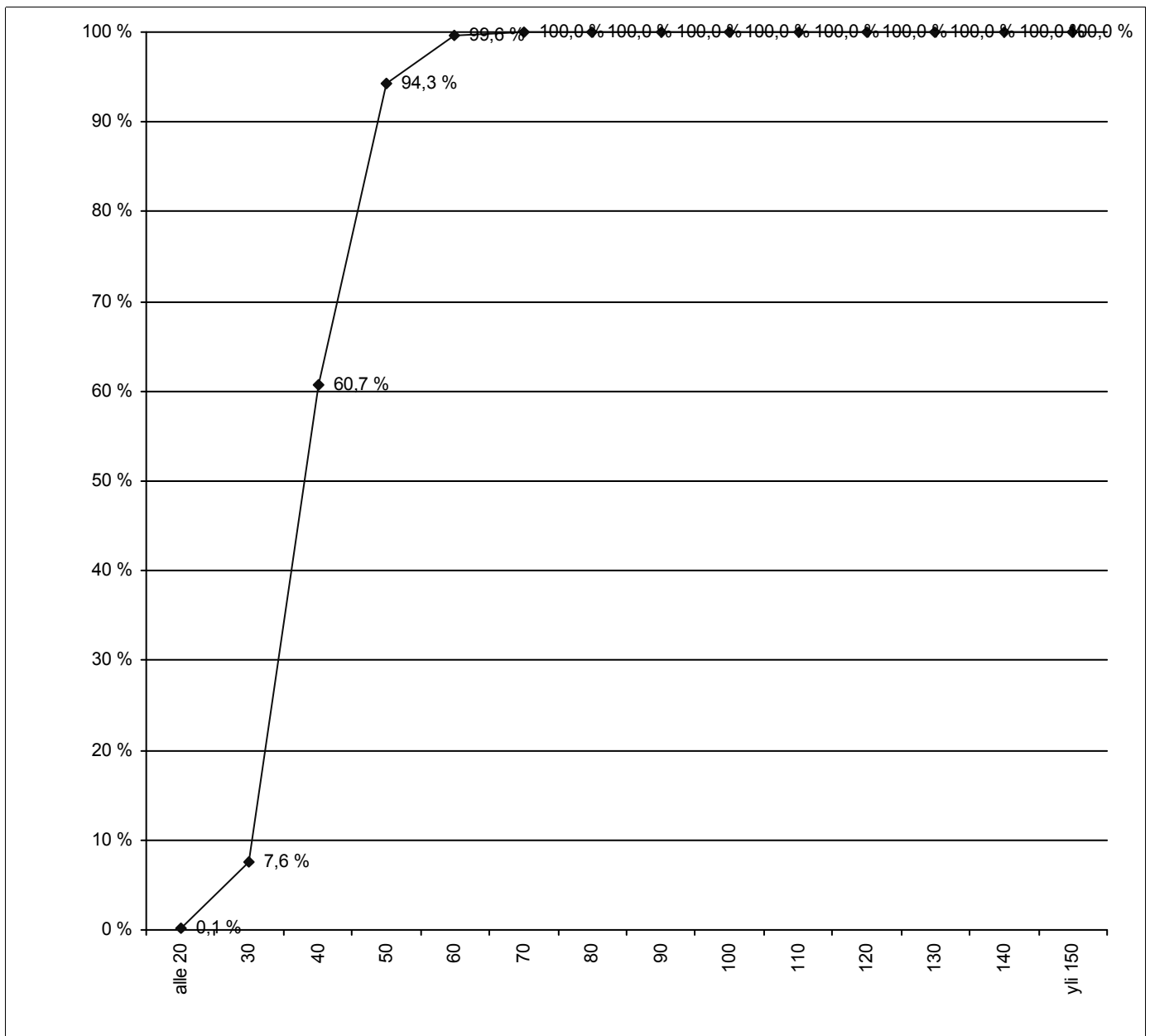

HISTAR NOPEUSMITTAUSRAPORTTI (7/7)

NOPEUSTIEDOT AJONEUVORYHMITÄIN

ALOITUSPÄIVÄMÄÄRÄ 27.9.2011 klo 06:00
PÄÄTTYMISPÄIVÄMÄÄRÄ 30.9.2011 klo 06:00
MITTAUSPAIKKA Sompiontie
PAIKKA/PISTE 03 A ,Nurmijärvi kk
MITTAUSSUUNTA
NOPEUSRAJOITUS 40 Km/h

MITTAAJA msv
TIEDOSTO S1128
TUNNUS 37
KÄSITTELIJÄ Mika Vainio, puh 040 543 2635

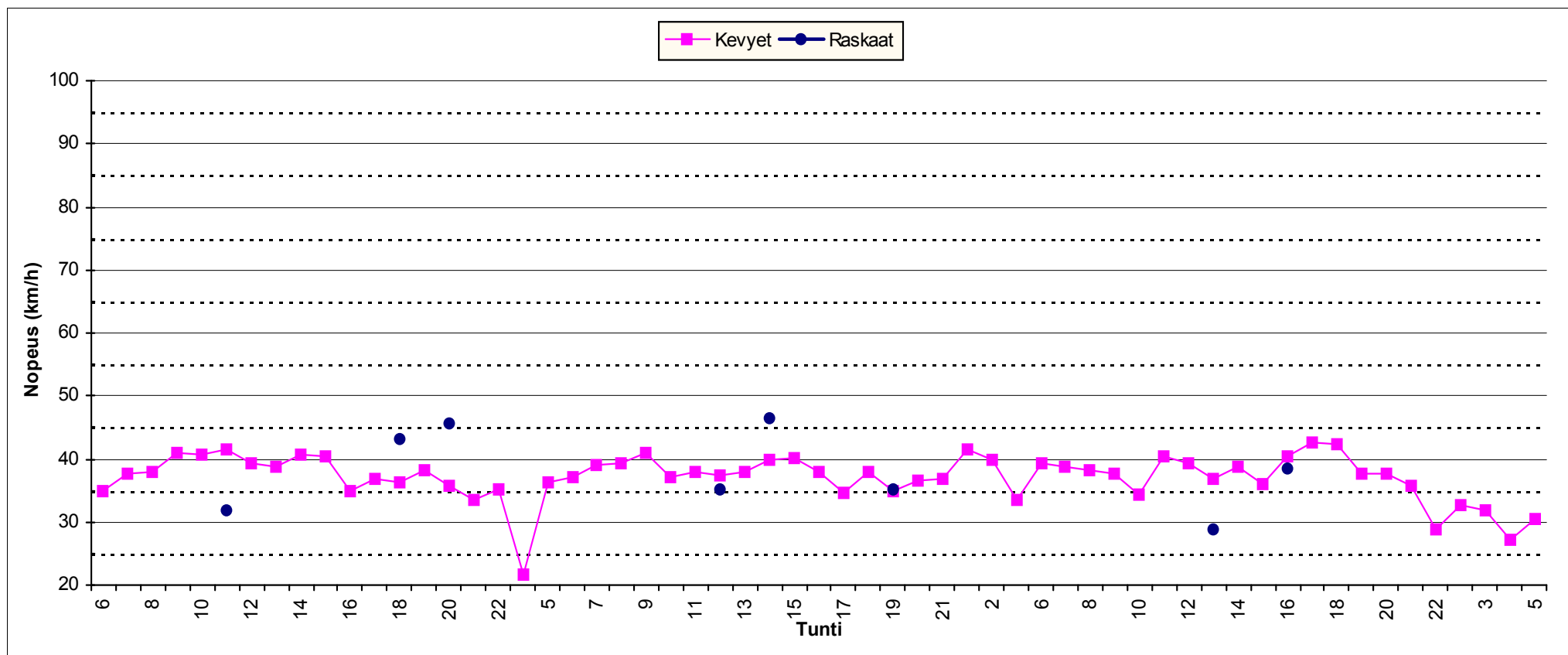

Piste nro 03 B

Sompiontie

Liikenteen suunta W

HISTAR NOPEUSMITTAUSRAPORTTI (1/7)

HAVAITOMÄÄRÄT

ALOITUSPÄIVÄMÄÄRÄ 27.9.2011 klo 06:00 **MITTAAJA** msv
PÄÄTTYMISPÄIVÄMÄÄRÄ 30.9.2011 klo 06:00 **TIEDOSTO** S1129
MITTAUSPAIKKA Sompiontie ,Nurmijärvi kk **TUNNUS** 38
PAIKKA/PISTE 03 B **KÄSITTELIJÄ** Mika Vainio, puh 040 543 2635
MITTAUSSUUNTA
NOPEUSRAJOITUS 40 Km/h

MITTAUSTIEDOT AJONEUVORYHMITÄIN

Ajoneuvoluokka	Havaintomäärä	Keskinopeus	Nopeushajonta	Jono%
Kevyet	1108	39,51	7,08	0,90%
Raskaat	8			
Kaikki	1116	39,47	7,09	0,90%

MITTAUSTIEDOT PÄIVITTÄIN JA AJONEUVORYHMITÄIN

päivä	Ajoneuvoluokka	Havaintomäärä	Keskinopeus	Nopeushajonta	Jono%
27.9.2011	Kaikki	385	38,76	6,49	0,26%
28.9.2011	Kaikki	366	40,21	7,28	0,82%
29.9.2011	Kaikki	354	39,60	7,36	1,69%
30.9.2011	Kaikki	11	35,64	9,19	0,00%

päivä	Ajoneuvoluokka	Havaintomäärä	Keskinopeus	Nopeushajonta	Jono%
27.9.2011	Kevyet	383	38,81	6,46	0,26%
27.9.2011	Raskaat	2			
28.9.2011	Kevyet	362	40,28	7,27	0,83%
28.9.2011	Raskaat	4			
29.9.2011	Kevyet	352	39,61	7,38	1,70%
29.9.2011	Raskaat	2			
30.9.2011	Kevyet	11	35,64	9,19	0,00%

Jonossa = peräkkäisten ajoneuvojen aika-väli on pienempi kuin 2,5 sekuntia.

Jono% = jonossa ajavien määrä jaettuna kokonaismäärällä

Kevyet = Henkilö- ja pakettiautot, pituus < 8 metriä ja 17 < nopeus < 2 x nop.rajoitus (korkeintaan 140 km/h)

Raskaat = Kaikki kuorma- ja linja-autot, pituus yli 8 ja 17 < nopeus < 1,7 x nop.rajoitus (korkeintaan 110 km/h)

Nopeuden laskennassa ei ole käytetty laitekohtaisia korjauskertoimia
 Keskinopeuden virhemarginaali on taajamanopeuksilla noin 2...4 km/h
 Yksittäinen nopeushavainto voi poiketa todellisesta huomattavasti

HISTAR NOPEUSMITTAUSRAPORTTI (2/7)

LIIKENNETIEDOT

ALOITUSPÄIVÄMÄÄRÄ 27.9.2011 klo 06:00
PÄÄTTYMISPÄIVÄMÄÄRÄ 30.9.2011 klo 06:00
MITTAUSPAIKKA Sompiontie ,Nurmijärvi kk
PAIKKA/PISTE 03 B
MITTAUSSUUNTA
NOPEUSRAJOITUS 40 Km/h

MITTAAJA msv
TIEDOSTO S1129
TUNNUS 38
KÄSITTELIJÄ Mika Vainio, puh 040 543 2635

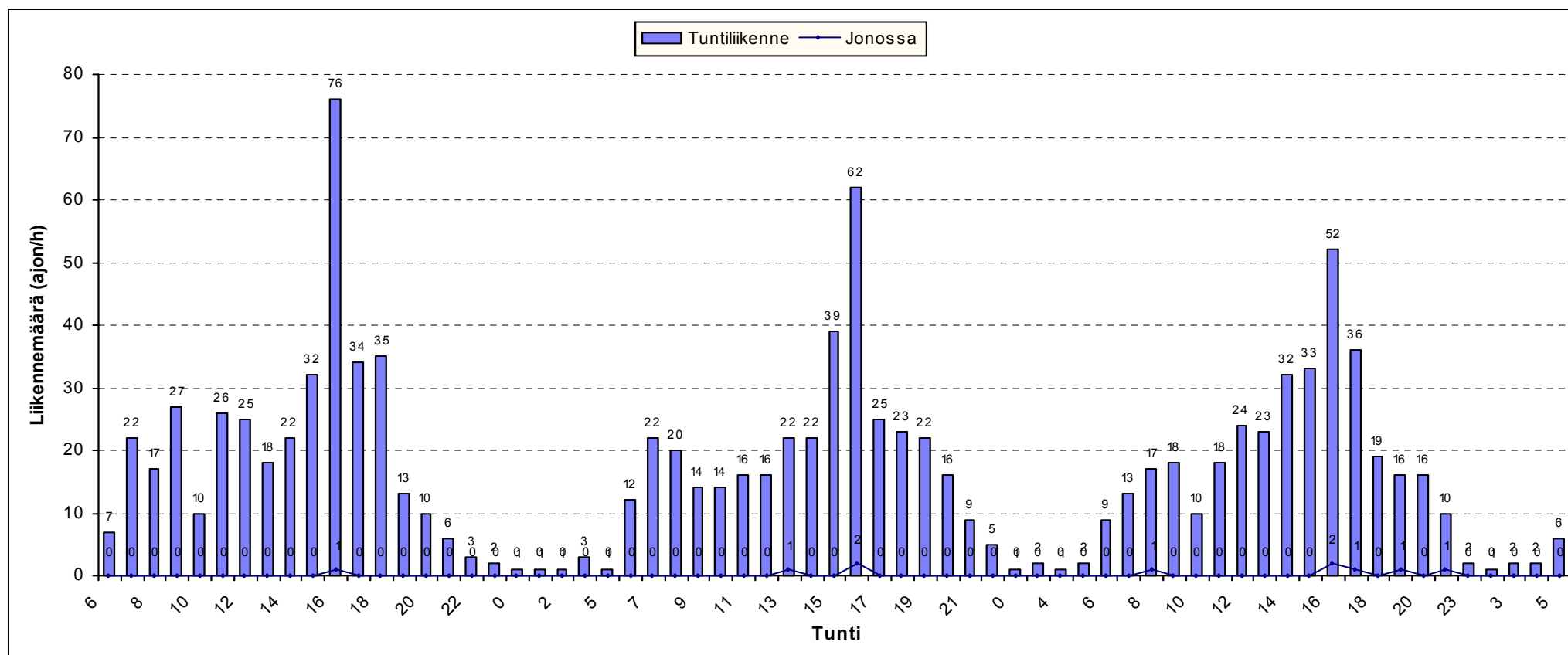

HISTAR NOPEUSMITTAUSRAPORTTI (3/7)

LIIKENNETIEDOT AJONEUVORYHMITÄIN

ALOITUSPÄIVÄMÄÄRÄ 27.9.2011 klo 06:00
PÄÄTTYMISPÄIVÄMÄÄRÄ 30.9.2011 klo 06:00
MITTAUSPAIKKA Sompiontie ,Nurmijärvi kk
PAIKKA/PISTE 03 B
MITTAUSSUUNTA
NOPEUSRAJOITUS 40 Km/h

MITTAAJA msv
TIEDOSTO S1129
TUNNUS 38
KÄSITTELIJÄ Mika Vainio, puh 040 543 2635

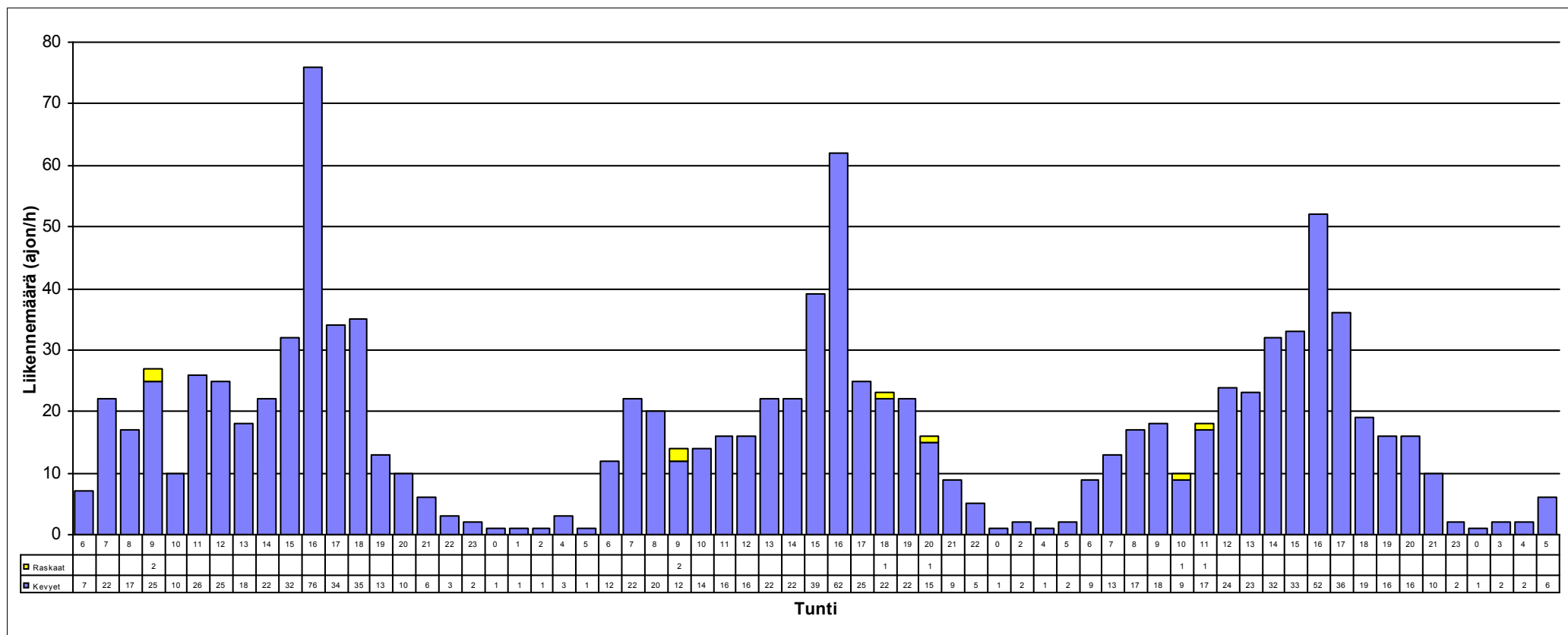

HISTAR NOPEUSMITTAUSRAPORTTI (4/7)

NOPEUSTIEDOT

ALOITUSPÄIVÄMÄÄRÄ 27.9.2011 Klo 06:00
PÄÄTTYMISPÄIVÄMÄÄRÄ 30.9.2011 Klo 06:00
MITTAUSPAIKKA Sompiontie
PAIKKA/PISTE 03 B ,Nurmijärvi kk
MITTAUSSUUNTA
NOPEUSRAJOITUS 40 Km/h

MITTAAJA msv
TIEDOSTO S1129
TUNNUS 38
KÄSITTELIJÄ Mika Vainio, puh 040 543 2635

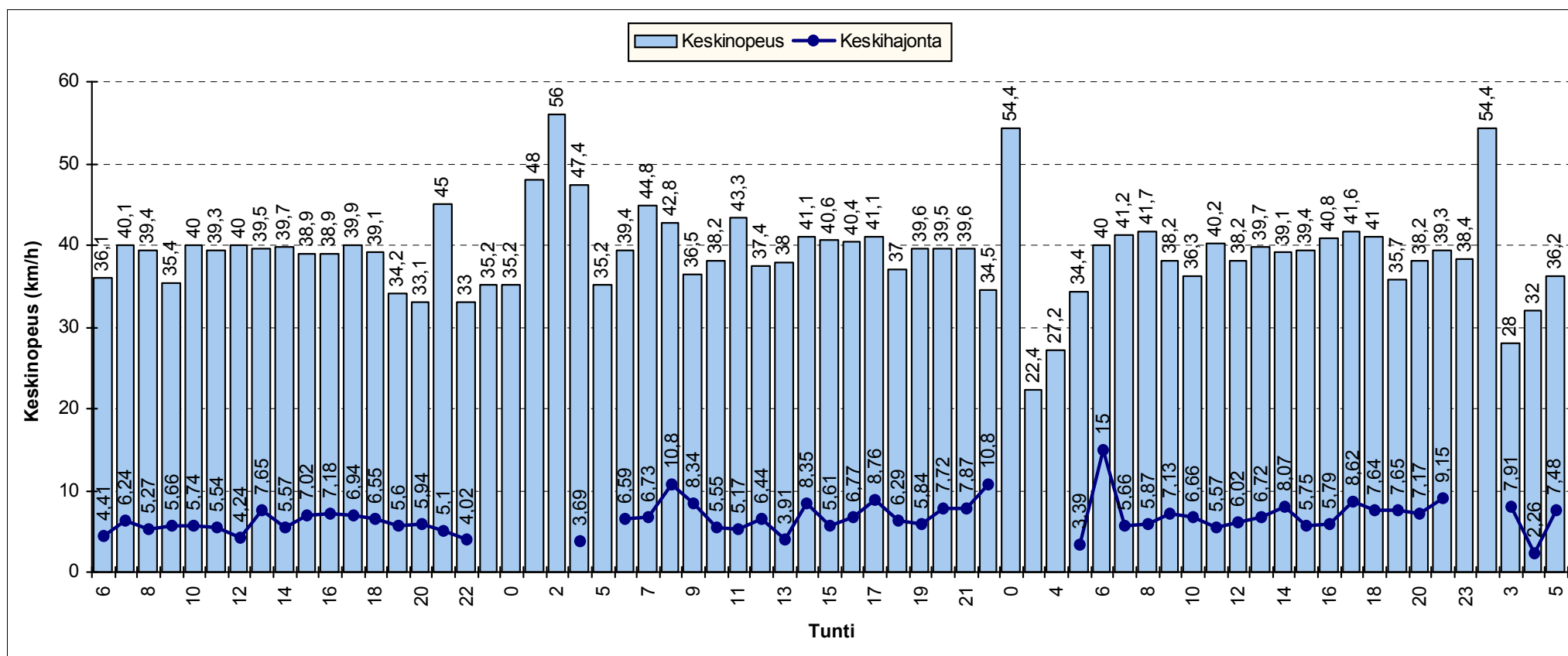

HISTAR NOPEUSMITTAUSRAPORTTI (5/7)

NOPEUSJAKAUMA

ALOITUSMÄÄRÄ	27.9.2011	klo	06:00	MITTAAJA	msv
PÄÄTTYMISPÄIVÄMÄÄRÄ	30.9.2011	klo	06:00	TIEDOSTO	S1129
MITTAUSPAIKKA	Sompiontie		,Nurmijärvi kk	TUNNUS	38
PAIKKA/PISTE	03 B			KÄSITTELIJÄ	Mika Vainio, puh 040 543 2635
MITTAUSSUUNTA					
NOPEUSRAJOITUS	40	Km/h			

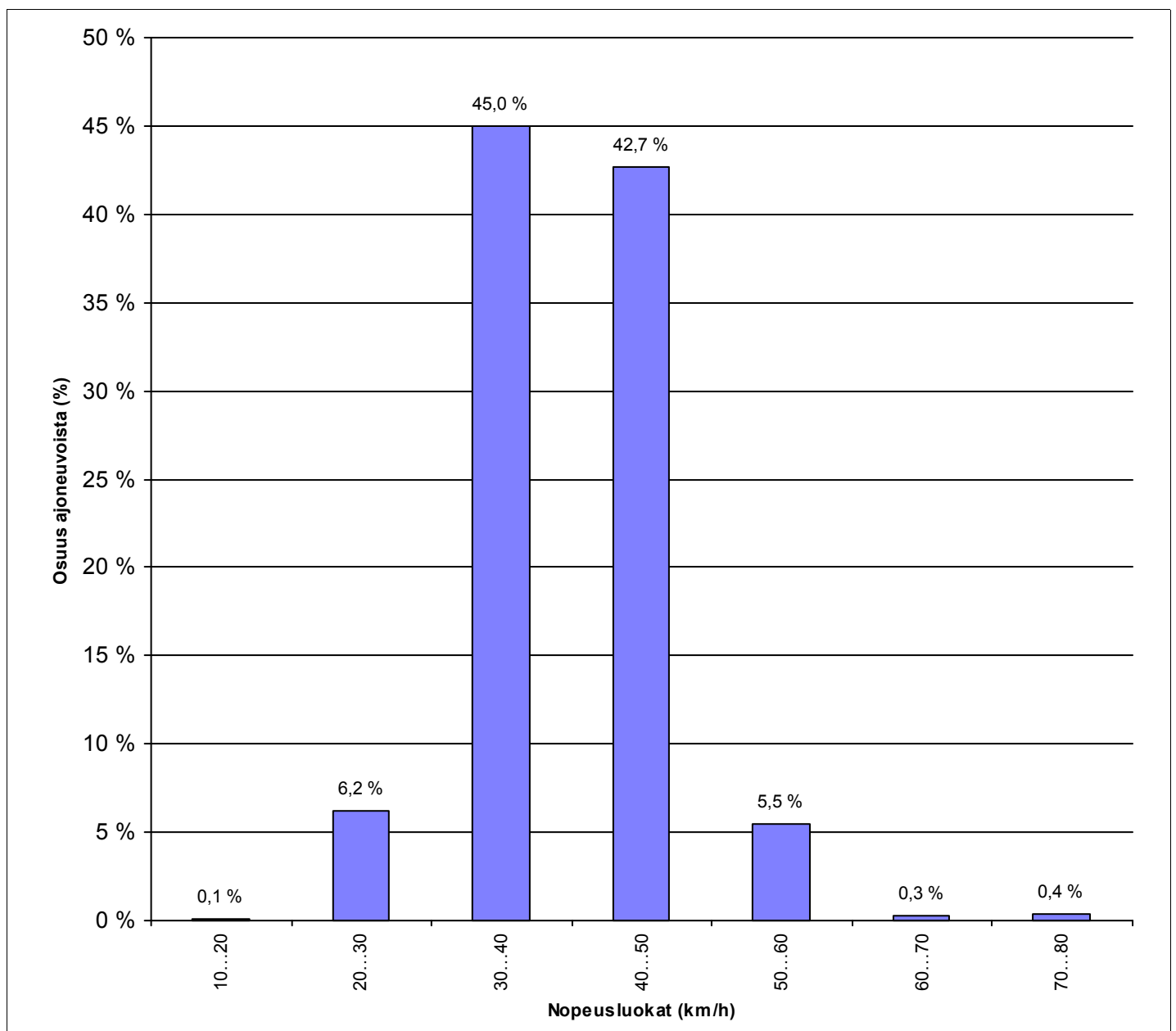

HISTAR NOPEUSMITTAUSRAPORTTI (6/7)

NOPEUSKERTYMÄ

ALOITUSMÄÄRÄ	27.9.2011	klo 06:00	MITTAAJA	msv
PÄÄTTYMISPÄIVÄMÄÄRÄ	30.9.2011	klo 06:00	TIEDOSTO	S1129
MITTAUSPAIKKA	Sompiontie	, Nurmijärvi kk	TUNNUS	38
PAIKKA/PISTE	03 B		KÄSITTELIJÄ	Mika Vainio, puh 040 543 2635
MITTAUSSUUNTA				
NOPEUSRAJOITUS	40	Km/h		

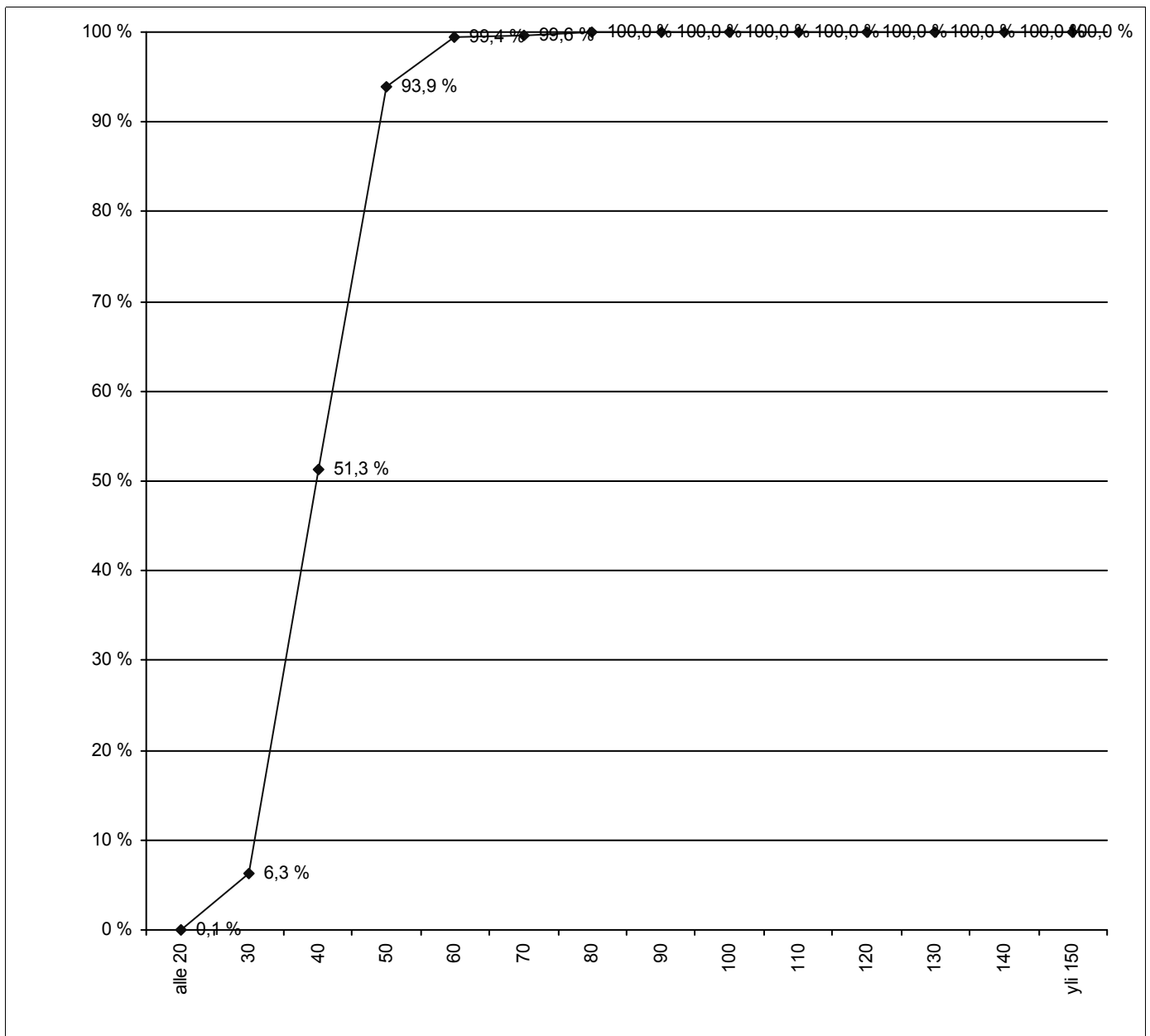

HISTAR NOPEUSMITTAUSRAPORTTI (7/7)

NOPEUSTIEDOT AJONEUVORYHMITÄIN

ALOITUSPÄIVÄMÄÄRÄ 27.9.2011 klo 06:00
PÄÄTTYMISPÄIVÄMÄÄRÄ 30.9.2011 klo 06:00
MITTAUSPAIKKA Sompiontie
PAIKKA/PISTE 03 B ,Nurmijärvi kk
MITTAUSSUUNTA
NOPEUSRAJOITUS 40 Km/h

MITTAAJA msv
TIEDOSTO S1129
TUNNUS 38
KÄSITTELIJÄ Mika Vainio, puh 040 543 2635

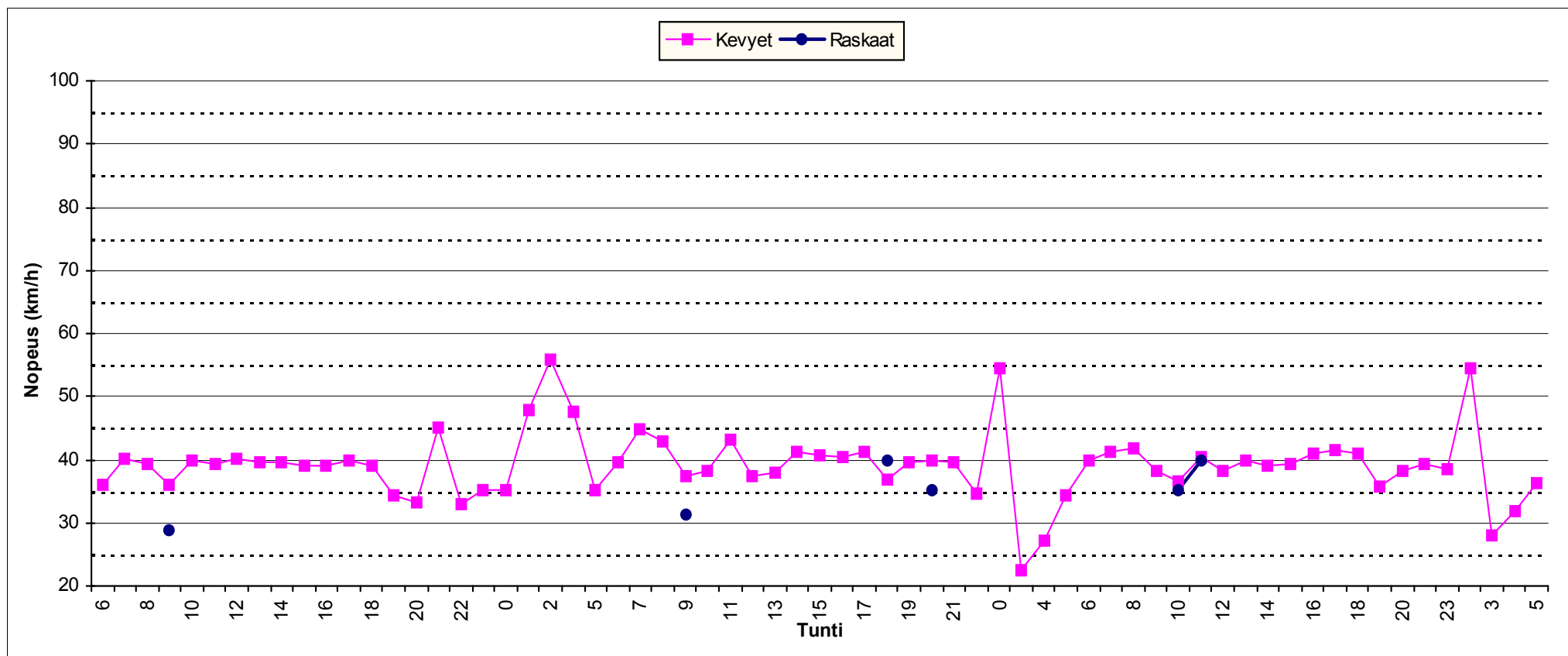

Piste nro 04 A

Aleksis Kiven tie
Liikenteen suunta E

HISTAR NOPEUSMITTAUSRAPORTTI (1/7) HAVAITOMÄÄRÄT

ALOITUSPÄIVÄMÄÄRÄ	4.10.2011	klo	14:00	MITTAAJA	msv
PÄÄTTYMISPÄIVÄMÄÄRÄ	7.10.2011	klo	14:00	TIEDOSTO	S1135
MITTAUSPAIKKA	Aleksis Kiven tie ,Nurmijärvi			TUNNUS	25
PAIKKA/PISTE	04 A			KÄSITTELIJÄ	Mika Vainio, puh 040 543 2635
MITTAUSSUUNTA					
NOPEUSRAJOITUS	40	Km/h			

MITTAUSTIEDOT AJONEUVORYHMITÄIN

Ajoneuvoluokka	Havaintomäärä	Keskinopeus	Nopeushajonta	Jono%
Kevyet	2500	33,21	7,48	2,00%
Raskaat	30	36,59	9,77	6,67%
Kaikki	2530	33,25	7,52	2,06%

MITTAUSTIEDOT PÄIVITTÄIN JA AJONEUVORYHMITÄIN

päivä	Ajoneuvoluokka	Havaintomäärä	Keskinopeus	Nopeushajonta	Jono%
4.10.2011	Kaikki	358	33,69	7,91	1,40%
5.10.2011	Kaikki	829	33,37	7,19	2,41%
6.10.2011	Kaikki	853	32,94	7,41	2,23%
7.10.2011	Kaikki	490	33,28	7,93	1,63%

päivä	Ajoneuvoluokka	Havaintomäärä	Keskinopeus	Nopeushajonta	Jono%
4.10.2011	Kevyet	358	33,69	7,91	1,40%
5.10.2011	Kevyet	815	33,33	7,13	2,45%
5.10.2011	Raskaat	14			
6.10.2011	Kevyet	843	32,91	7,37	2,02%
6.10.2011	Raskaat	10			
7.10.2011	Kevyet	484	33,18	7,89	1,65%
7.10.2011	Raskaat	6			

Jonossa = peräkkäisten ajoneuvojen aika-väli on pienempi kuin 2,5 sekuntia.

Jono% = jonossa ajavien määrä jaettuna kokonaismäärällä

Kevyet = Henkilö- ja pakettiautot, pituus < 8 metriä ja 17 < nopeus < 2 x nop.rajoitus (korkeintaan 140 km/h)

Raskaat = Kaikki kuorma- ja linja-autot, pituus yli 8 ja 17 < nopeus < 1,7 x nop.rajoitus (korkeintaan 110 km/h)

Nopeuden laskennassa ei ole käytetty laitekohtaisia korjauskertoimia
Keskinopeuden virhemarginaali on taajamanopeuksilla noin 2...4 km/h
Yksittäinen nopeushavainto voi poiketa todellisesta huomattavasti

HISTAR NOPEUSMITTAUSRAPORTTI (2/7)

LIIKENNETIEDOT

ALOITUSPÄIVÄMÄÄRÄ 4.10.2011 klo 14:00
PÄÄTTYMISPÄIVÄMÄÄRÄ 7.10.2011 klo 14:00
MITTAUSPAIKKA Aleksis Kiven tie ,Nurmijärvi
PAIKKA/PISTE 04 A
MITTAUSSUUNTA
NOPEUSRAJOITUS 40 Km/h

MITTAAJA msv
TIEDOSTO S1135
TUNNUS 25
KÄSITTELIJÄ Mika Vainio, puh 040 543 2635

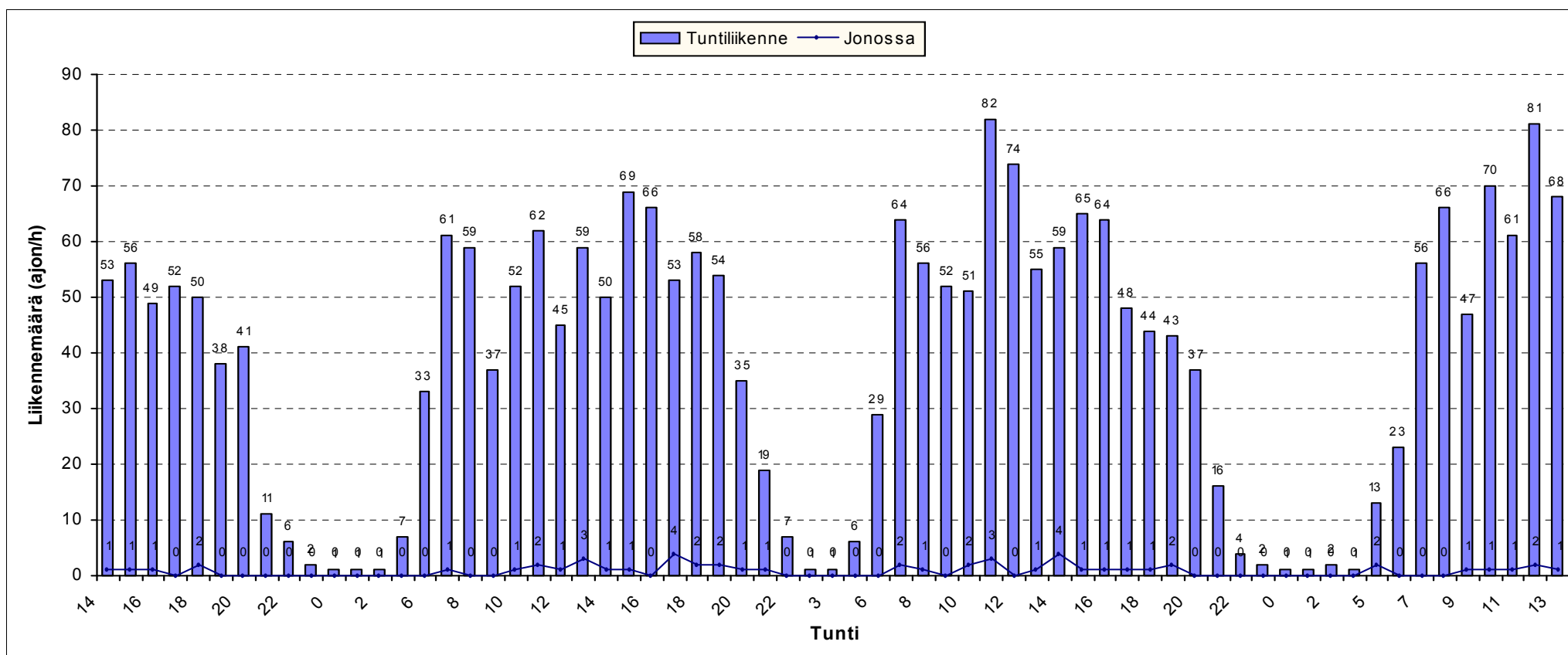

HISTAR NOPEUSMITTAUSRAPORTTI (3/7)

LIIKENNETIEDOT AJONEUVORYHMITÄIN

ALOITUSPÄIVÄMÄÄRÄ 4.10.2011 klo 14:00
PÄÄTTYMISPÄIVÄMÄÄRÄ 7.10.2011 klo 14:00
MITTAUSPAIKKA Aleksis Kiven tie ,Nurmijärvi
PAIKKA/PISTE 04 A
MITTAUSSUUNTA
NOPEUSRAJOITUS 40 Km/h

MITTAAJA msv
TIEDOSTO S1135
TUNNUS 25
KÄSITTELIJÄ Mika Vainio, puh 040 543 2635

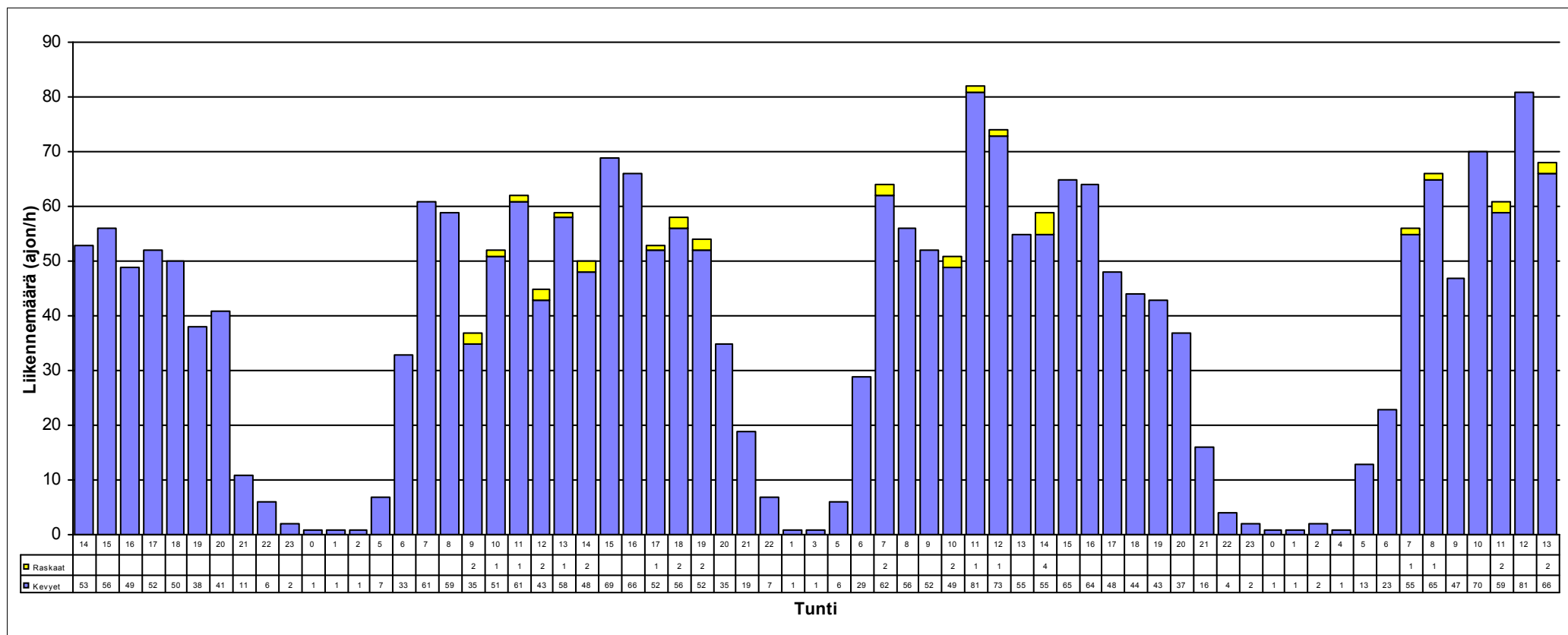

HISTAR NOPEUSMITTAUSRAPORTTI (4/7)

NOPEUSTIEDOT

ALOITUSPÄIVÄMÄÄRÄ 4.10.2011 klo 14:00
PÄÄTTYMISPÄIVÄMÄÄRÄ 7.10.2011 klo 14:00
MITTAUSPAIKKA Aleksis Kiven tie
PAIKKA/PISTE 04 A ,Nurmijärvi
MITTAUSSUUNTA
NOPEUSRAJOITUS 40 Km/h

MITTAAJA msv
TIEDOSTO S1135
TUNNUS 25
KÄSITTELIJÄ Mika Vainio, puh 040 543 2635

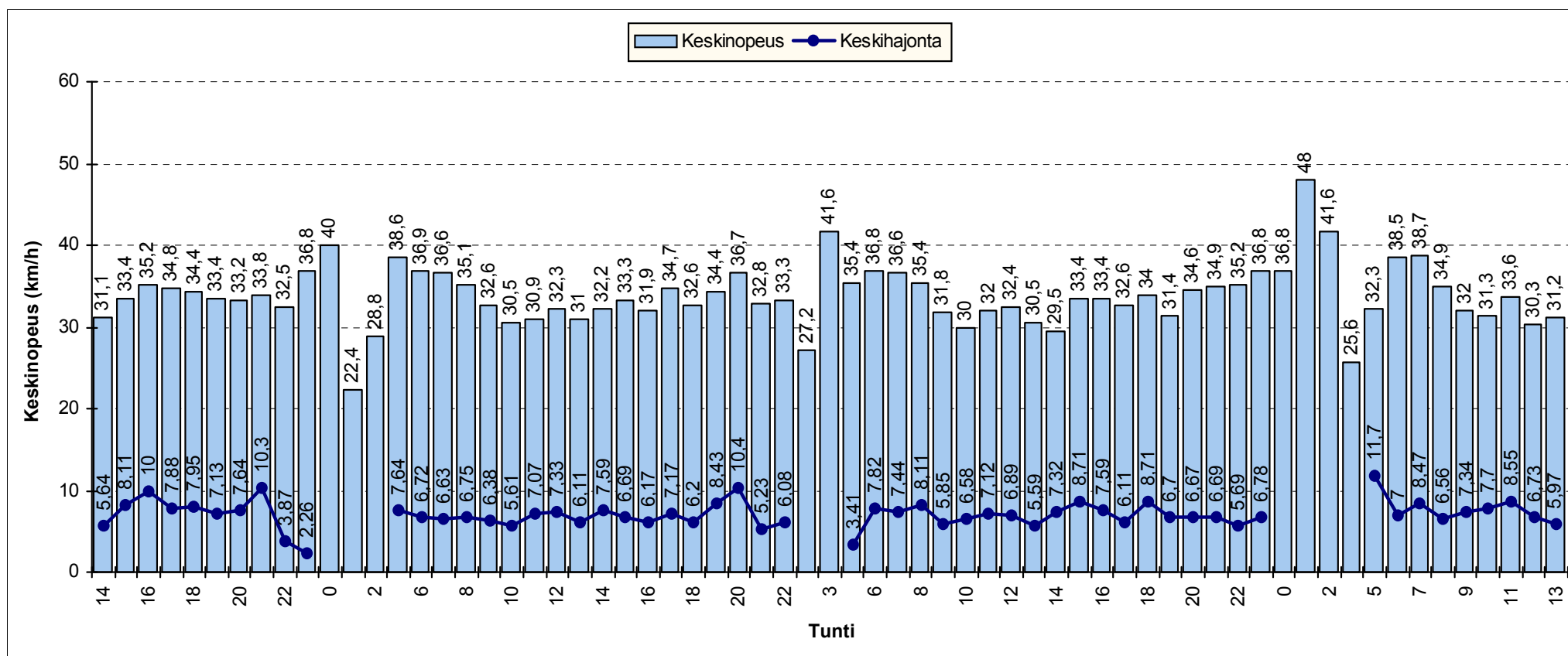

HISTAR NOPEUSMITTAUSRAPORTTI (5/7)

NOPEUSJAKAUMA

ALOITUSMÄÄRÄ	4.10.2011	klo	14:00	MITTAAJA	msv
PÄÄTTYMISPÄIVÄMÄÄRÄ	7.10.2011	klo	14:00	TIEDOSTO	S1135
MITTAUSPAIKKA	Aleksis Kiven tie		,Nurmijärvi	TUNNUS	25
PAIKKA/PISTE	04 A			KÄSITTELIJÄ	Mika Vainio, puh 040 543 2635
MITTAUSSUUNTA					
NOPEUSRAJOITUS	40	Km/h			

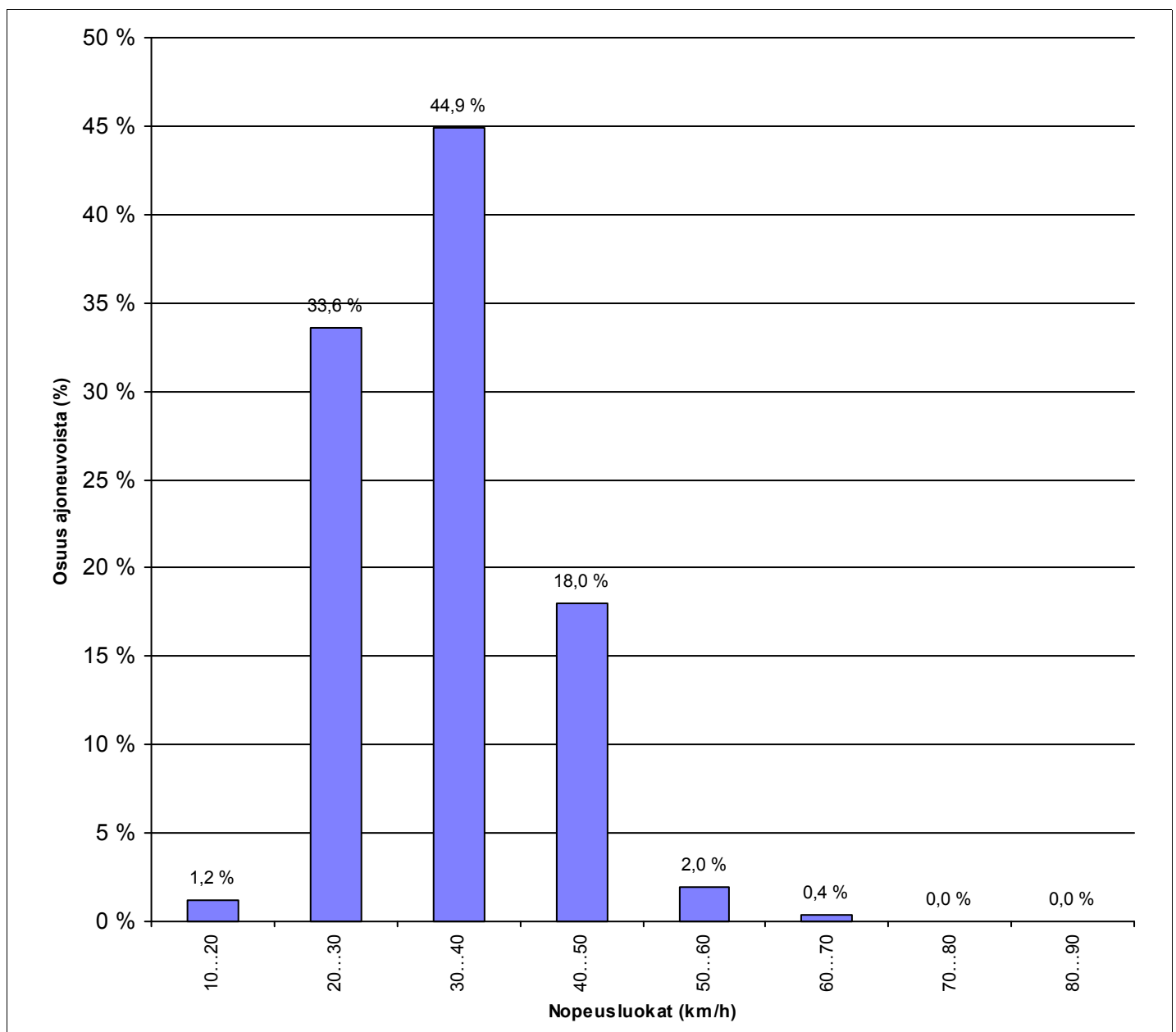

HISTAR NOPEUSMITTAUSRAPORTTI (6/7)

NOPEUSKERTYMÄ

ALOITUSMÄÄRÄ	4.10.2011	klo 14:00	MITTAAJA	msv
PÄÄTTYMISPÄIVÄMÄÄRÄ	7.10.2011	klo 14:00	TIEDOSTO	S1135
MITTAUSPAIKKA	Aleksis Kiven tie	, Nurmijärvi	TUNNUS	25
PAIKKA/PISTE	04 A		KÄSITTELIJÄ	Mika Vainio, puh 040 543 2635
MITTAUSSUUNTA				
NOPEUSRAJOITUS	40	Km/h		

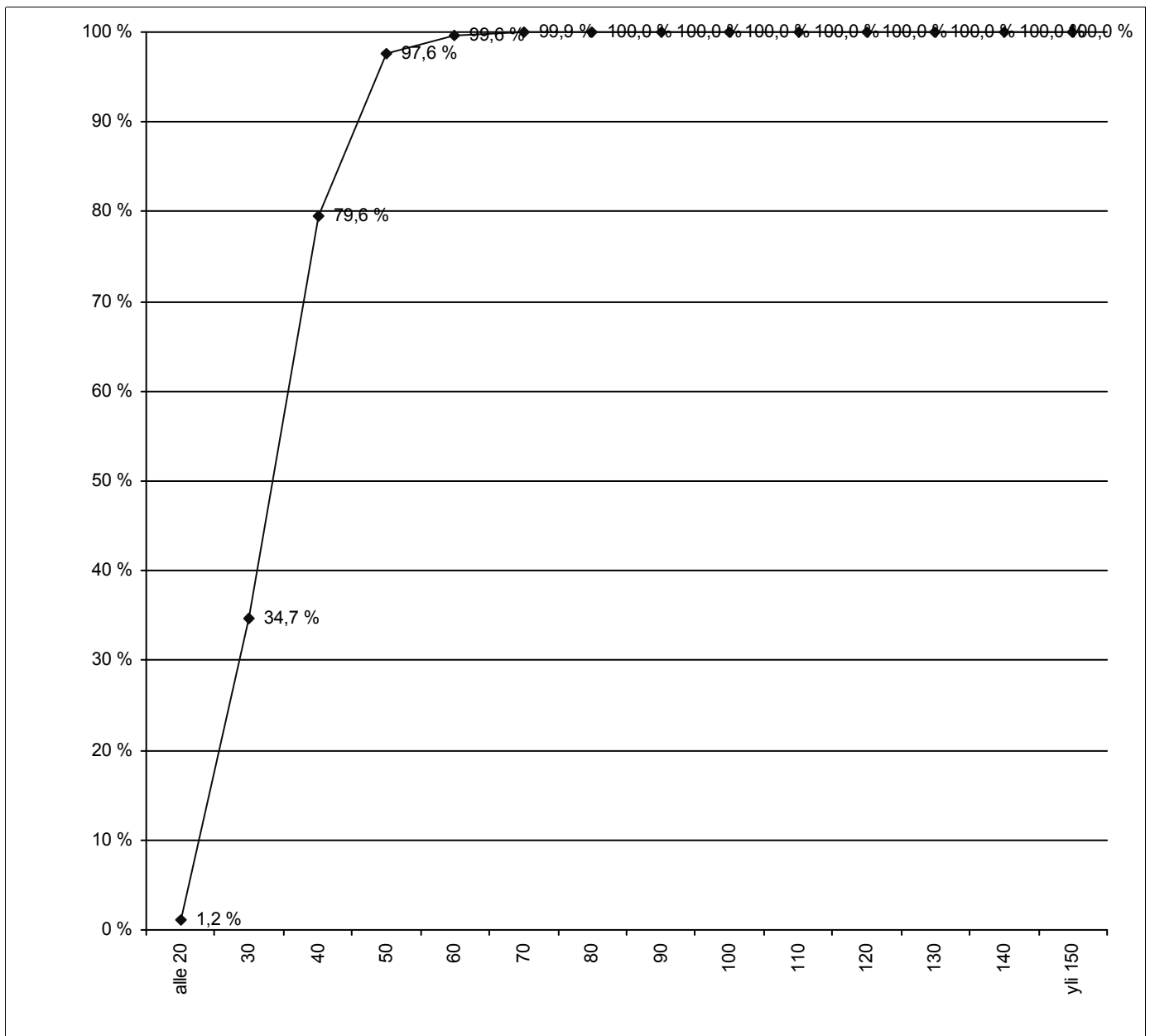

HISTAR NOPEUSMITTAUSRAPORTTI (7/7)

NOPEUSTIEDOT AJONEUVORYHMITÄIN

ALOITUSPÄIVÄMÄÄRÄ 4.10.2011 klo 14:00
PÄÄTTYMISPÄIVÄMÄÄRÄ 7.10.2011 klo 14:00
MITTAUSPAIKKA Aleksis Kiven tie
PAIKKA/PISTE 04 A ,Nurmijärvi
MITTAUSSUUNTA
NOPEUSRAJOITUS 40 Km/h

MITTAAJA msv
TIEDOSTO S1135
TUNNUS 25
KÄSITTELIJÄ Mika Vainio, puh 040 543 2635

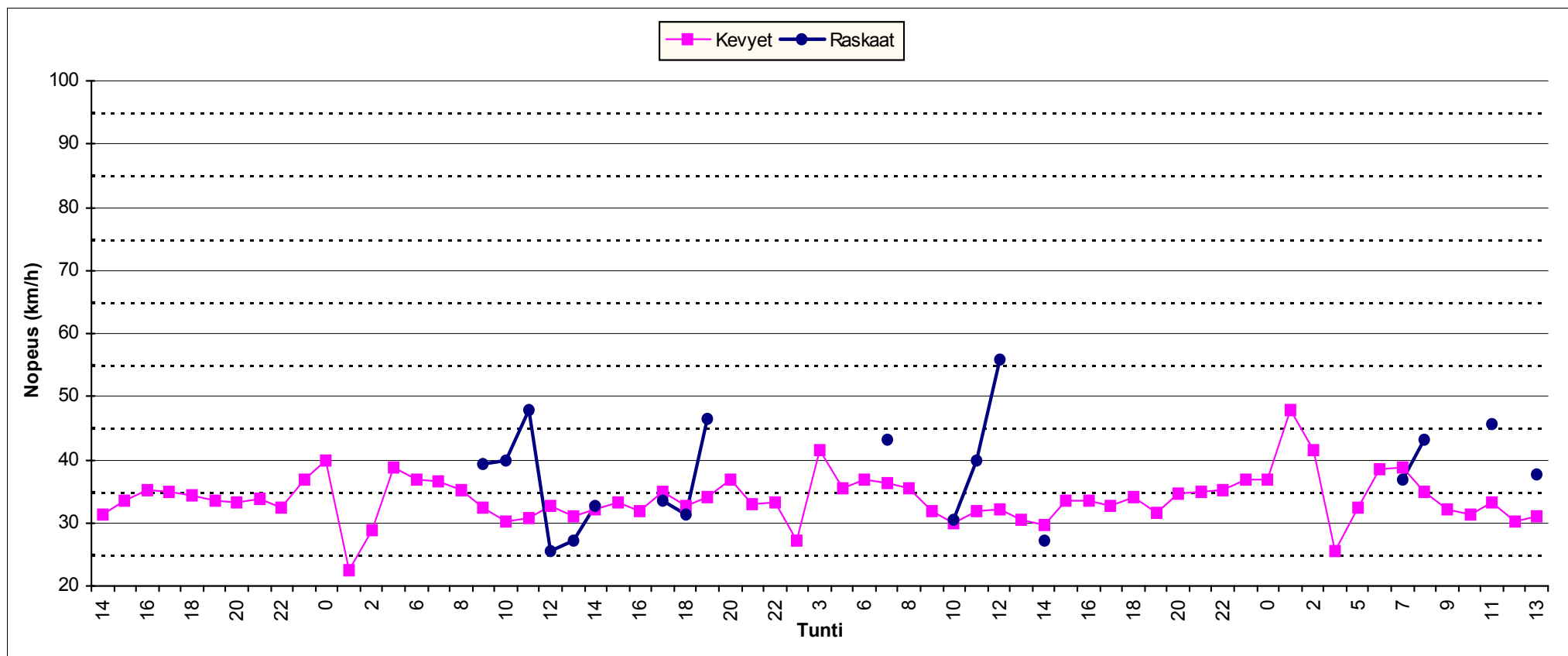

Piste nro 04 B

Aleksis Kiven tie
Liikenteen suunta W

HISTAR NOPEUSMITTAUSRAPORTTI (1/7)

HAVAITOMÄÄRÄT

ALOITUSPÄIVÄMÄÄRÄ	4.10.2011	klo	14:00	MITTAAJA	msv
PÄÄTTYMISPÄIVÄMÄÄRÄ	7.10.2011	klo	14:00	TIEDOSTO	S1136
MITTAUSPAIKKA	Aleksis Kiven tie ,Nurmijärvi			TUNNUS	46
PAIKKA/PISTE	04 B			KÄSITTELIJÄ	Mika Vainio, puh 040 543 2635
MITTAUSSUUNTA					
NOPEUSRAJOITUS	40	Km/h			

MITTAUSTIEDOT AJONEUVORYHMITÄIN

Ajoneuvoluokka	Havaintomäärä	Keskinopeus	Nopeushajonta	Jono%
Kevyet	2637	31,47	6,79	3,30%
Raskaat	37	39,01	10,73	2,70%
Kaikki	2674	31,57	6,91	3,29%

MITTAUSTIEDOT PÄIVITTÄIN JA AJONEUVORYHMITÄIN

päivä	Ajoneuvoluokka	Havaintomäärä	Keskinopeus	Nopeushajonta	Jono%
4.10.2011	Kaikki	477	32,07	7,14	3,98%
5.10.2011	Kaikki	859	31,41	7,03	3,96%
6.10.2011	Kaikki	910	31,76	6,64	2,64%
7.10.2011	Kaikki	428	30,93	6,93	2,57%

päivä	Ajoneuvoluokka	Havaintomäärä	Keskinopeus	Nopeushajonta	Jono%
4.10.2011	Kevyet	471	31,97	7,04	4,03%
4.10.2011	Raskaat	6			
5.10.2011	Kevyet	847	31,37	6,98	3,90%
5.10.2011	Raskaat	12			
6.10.2011	Kevyet	894	31,59	6,41	2,68%
6.10.2011	Raskaat	16			
7.10.2011	Kevyet	425	30,84	6,83	2,59%
7.10.2011	Raskaat	3			

Jonossa = peräkkäisten ajoneuvojen aika-väli on pienempi kuin 2,5 sekuntia.

Jono% = jonossa ajavien määrä jaettuna kokonaismäärällä

Kevyet = Henkilö- ja pakettiautot, pituus < 8 metriä ja 17 < nopeus < 2 x nop.rajoitus (korkeintaan 140 km/h)

Raskaat = Kaikki kuorma- ja linja-autot, pituus yli 8 ja 17 < nopeus < 1,7 x nop.rajoitus (korkeintaan 110 km/h)

Nopeuden laskennassa ei ole käytetty laitekohtaisia korjauskertoimia
 Keskinopeuden virhemarginaali on taajamanopeuksilla noin 2...4 km/h
 Yksittäinen nopeushavainto voi poiketa todellisesta huomattavasti

HISTAR NOPEUSMITTAUSRAPORTTI (2/7)

LIIKENNETIEDOT

ALOITUSPÄIVÄMÄÄRÄ 4.10.2011 klo 14:00
PÄÄTTYMISPÄIVÄMÄÄRÄ 7.10.2011 klo 14:00
MITTAUSPAIKKA Aleksis Kiven tie ,Nurmijärvi
PAIKKA/PISTE 04 B
MITTAUSSUUNTA
NOPEUSRAJOITUS 40 Km/h

MITTAAJA msv
TIEDOSTO S1136
TUNNUS 46
KÄSITTELIJÄ Mika Vainio, puh 040 543 2635

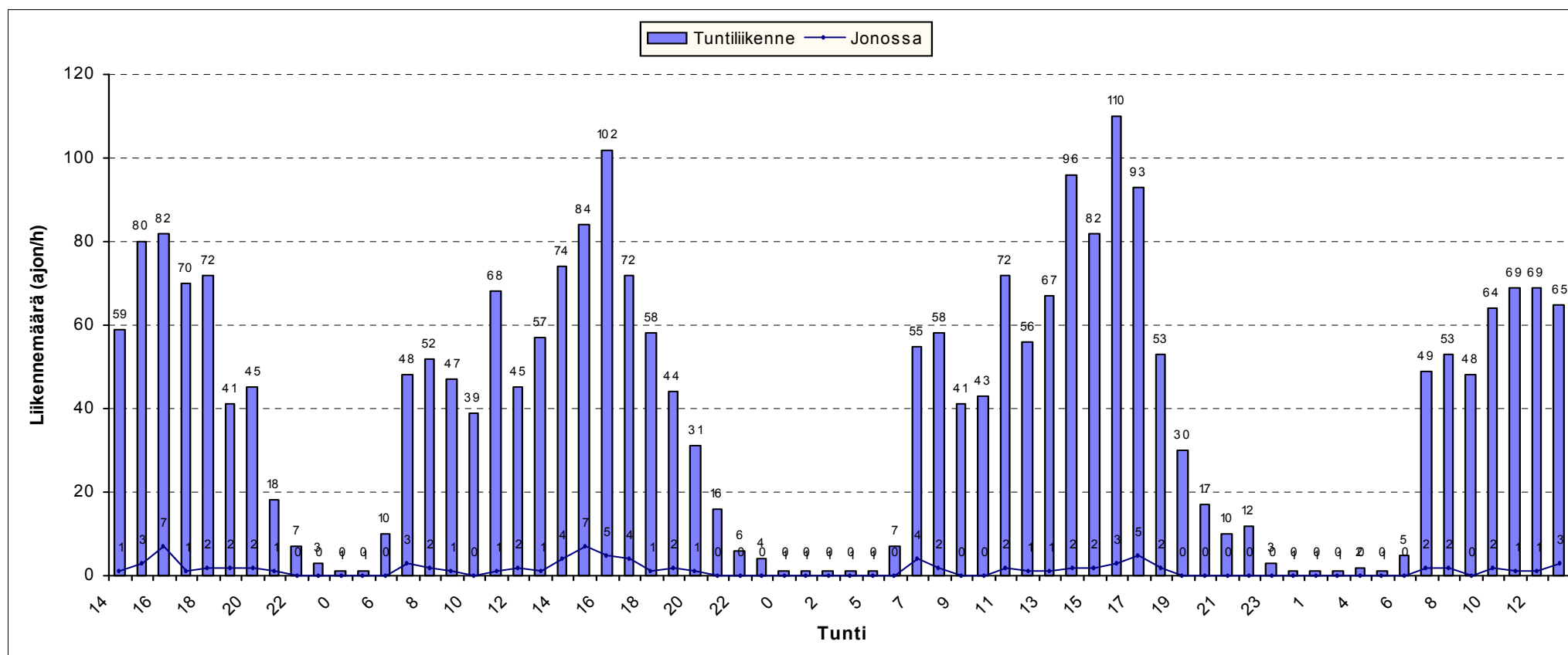

HISTAR NOPEUSMITTAUSRAPORTTI (3/7)

LIIKENNETIEDOT AJONEUVORYHMITTÄIN

ALOITUSPÄIVÄMÄÄRÄ 4.10.2011 klo 14:00
PÄÄTTYMISPÄIVÄMÄÄRÄ 7.10.2011 klo 14:00
MITTAUSPAIKKA Aleksis Kiven tie ,Nurmijärvi
PAIKKA/PISTE 04 B
MITTAUSSUUNTA
NOPEUSRAJOITUS 40 Km/h

MITTAAJA msv
TIEDOSTO S1136
TUNNUS 46
KÄSITTELIJÄ Mika Vainio, puh 040 543 2635

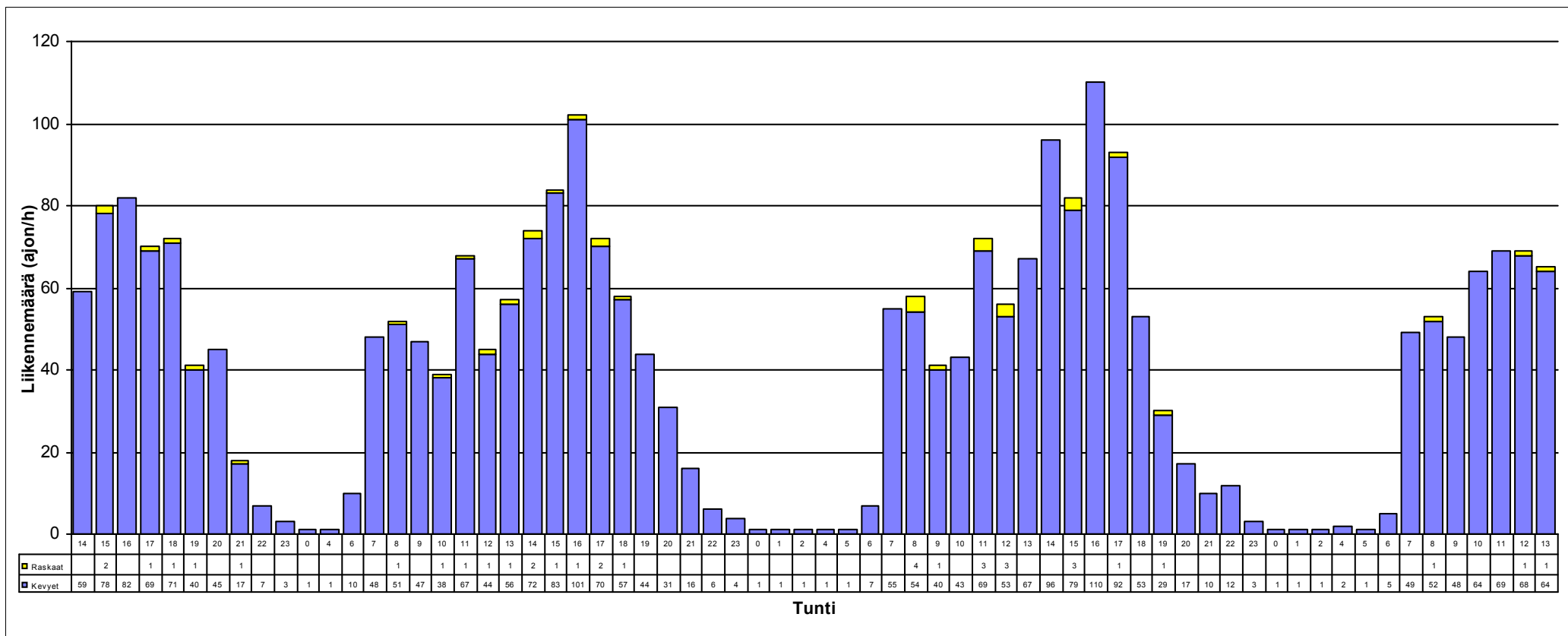

HISTAR NOPEUSMITTAUSRAPORTTI (4/7)

NOPEUSTIEDOT

ALOITUSPÄIVÄMÄÄRÄ 4.10.2011 Klo 14:00
PÄÄTTYMISPÄIVÄMÄÄRÄ 7.10.2011 Klo 14:00
MITTAUSPAIKKA Aleksis Kiven tie
PAIKKA/PISTE 04 B ,Nurmijärvi
MITTAUSSUUNTA
NOPEUSRAJOITUS 40 Km/h

MITTAAJA msv
TIEDOSTO S1136
TUNNUS 46
KÄSITTELIJÄ Mika Vainio, puh 040 543 2635

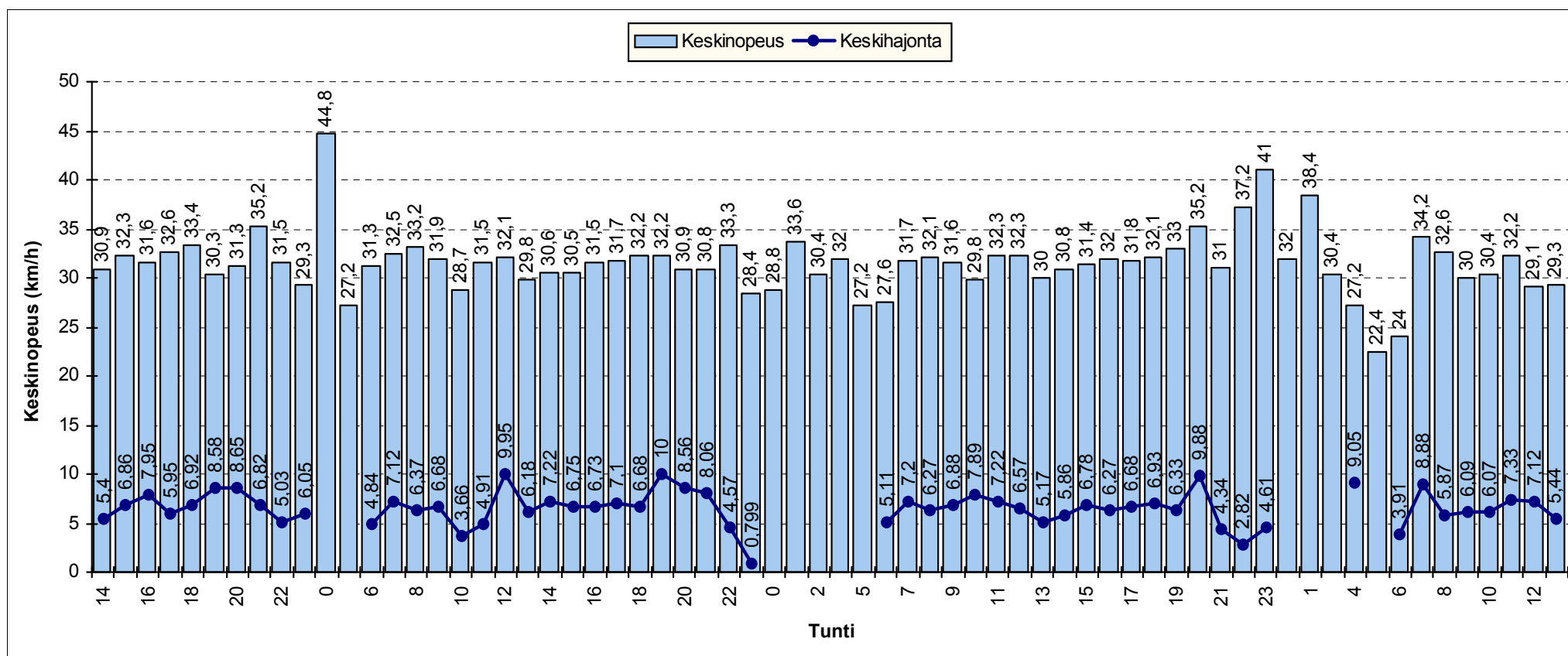

HISTAR NOPEUSMITTAUSRAPORTTI (5/7)

NOPEUSJAKAUMA

ALOITUSMÄÄRÄ	4.10.2011	klo 14:00	MITTAAJA	msv
PÄÄTTYMISPÄIVÄMÄÄRÄ	7.10.2011	klo 14:00	TIEDOSTO	S1136
MITTAUSPAIKKA	Aleksis Kiven tie	,Nurmijärvi	TUNNUS	46
PAIKKA/PISTE	04 B		KÄSITTELIJÄ	Mika Vainio, puh 040 543 2635
MITTAUSSUUNTA				
NOPEUSRAJOITUS	40	Km/h		

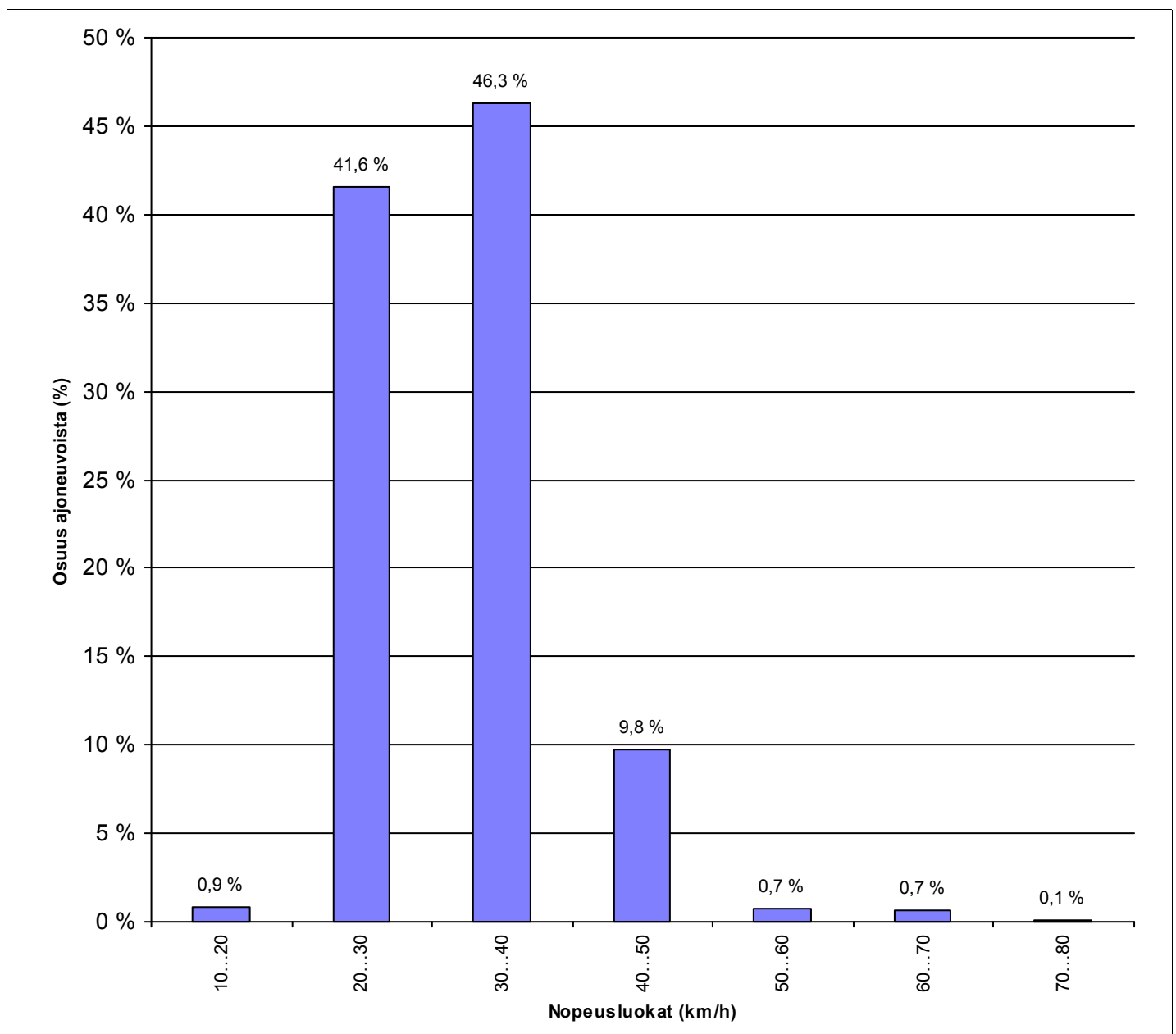

HISTAR NOPEUSMITTAUSRAPORTTI (6/7)

NOPEUSKERTYMÄ

ALOITUSMÄÄRÄ	4.10.2011	klo 14:00	MITTAAJA	msv
PÄÄTTYMISPÄIVÄMÄÄRÄ	7.10.2011	klo 14:00	TIEDOSTO	S1136
MITTAUSPAIKKA	Aleksis Kiven tie	, Nurmijärvi	TUNNUS	46
PAIKKA/PISTE	04 B		KÄSITTELIJÄ	Mika Vainio, puh 040 543 2635
MITTAUSSUUNTA				
NOPEUSRAJOITUS	40	Km/h		

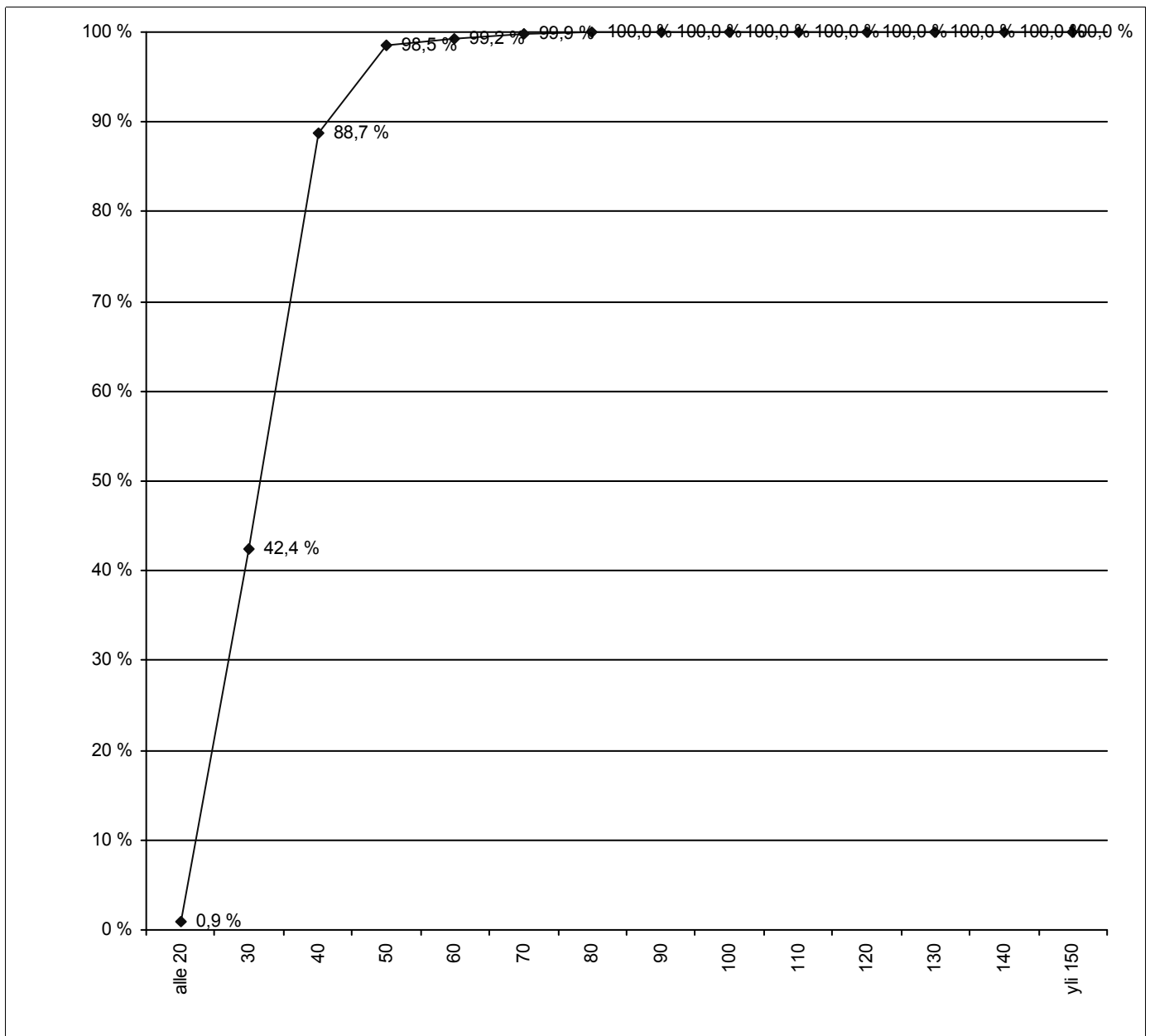

HISTAR NOPEUSMITTAUSRAPORTTI (7/7)

NOPEUSTIEDOT AJONEUVORYHMITÄIN

ALOITUSPÄIVÄMÄÄRÄ 4.10.2011 klo 14:00
PÄÄTTYMISPÄIVÄMÄÄRÄ 7.10.2011 klo 14:00
MITTAUSPAIKKA Aleksis Kiven tie
PAIKKA/PISTE 04 B ,Nurmijärvi
MITTAUSSUUNTA
NOPEUSRAJOITUS 40 Km/h

MITTAAJA msv
TIEDOSTO S1136
TUNNUS 46
KÄSITTELIJÄ Mika Vainio, puh 040 543 2635

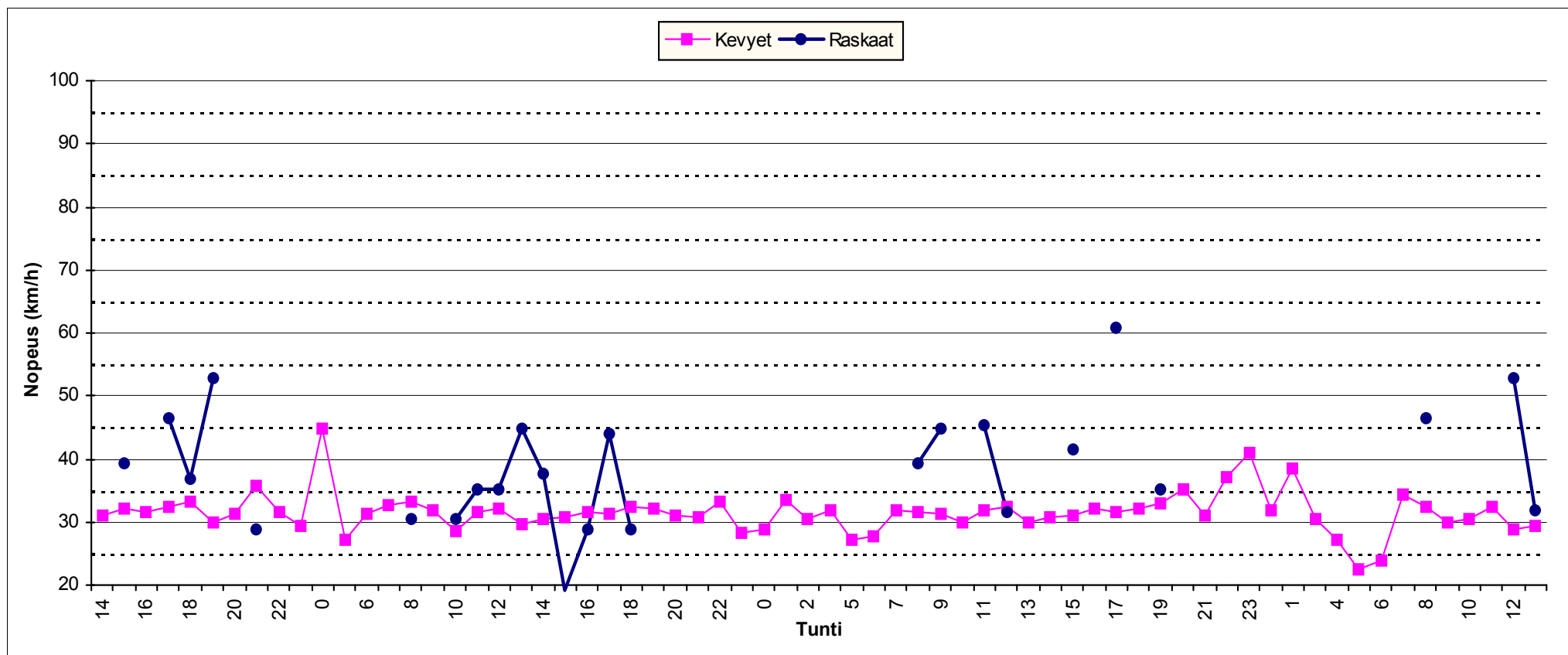

Piste nro 05 A

Astrakanintie

Liikenteen suunta NW

HISTAR NOPEUSMITTAUSRAPORTTI (1/7)

HAVAITOMÄÄRÄT

ALOITUSPÄIVÄMÄÄRÄ	27.9.2011	klo	06:00	MITTAAJA	msv
PÄÄTTYMISPÄIVÄMÄÄRÄ	30.9.2011	klo	06:00	TIEDOSTO	S1131
MITTAUSPAIKKA	Astrakanintie		, Rajamäki	TUNNUS	26
PAIKKA/PISTE	05 A			KÄSITTELIJÄ	Mika Vainio, puh 040 543 2635
MITTAUSSUUNTA					
NOPEUSRAJOITUS	40	Km/h			

MITTAUSTIEDOT AJONEUVORYHMITÄIN

Ajoneuvoluokka	Havaintomäärä	Keskinopeus	Nopeushajonta	Jono%
Kevyet	810	42,27	7,12	0,62%
Raskaat	11			
Kaikki	821	42,30	7,12	0,61%

MITTAUSTIEDOT PÄIVITTÄIN JA AJONEUVORYHMITÄIN

päivä	Ajoneuvoluokka	Havaintomäärä	Keskinopeus	Nopeushajonta	Jono%
27.9.2011	Kaikki	265	41,87	7,75	1,13%
28.9.2011	Kaikki	282	42,30	6,89	0,71%
29.9.2011	Kaikki	267	42,70	6,69	0,00%
30.9.2011	Kaikki	7	42,97	7,81	0,00%

päivä	Ajoneuvoluokka	Havaintomäärä	Keskinopeus	Nopeushajonta	Jono%
27.9.2011	Kevyet	261	41,78	7,76	1,15%
27.9.2011	Raskaat	4			
28.9.2011	Kevyet	278	42,21	6,88	0,72%
28.9.2011	Raskaat	4			
29.9.2011	Kevyet	264	42,78	6,68	0,00%
29.9.2011	Raskaat	3			
30.9.2011	Kevyet	7	42,97	7,81	0,00%

Jonossa = peräkkäisten ajoneuvojen aika-väli on pienempi kuin 2,5 sekuntia.

Jono% = jonossa ajavien määrä jaettuna kokonaismäärällä

Kevyet = Henkilö- ja pakettiautot, pituus < 8 metriä ja 17 < nopeus < 2 x nop.rajoitus (korkeintaan 140 km/h)

Raskaat = Kaikki kuorma- ja linja-autot, pituus yli 8 ja 17 < nopeus < 1,7 x nop.rajoitus (korkeintaan 110 km/h)

Nopeuden laskennassa ei ole käytetty laitekohtaisia korjauskertoimia
 Keskinopeuden virhemarginaali on taajamanopeuksilla noin 2...4 km/h
 Yksittäinen nopeushavainto voi poiketa todellisesta huomattavasti

HISTAR NOPEUSMITTAUSRAPORTTI (2/7)

LIIKENNETIEDOT

ALOITUSPÄIVÄMÄÄRÄ 27.9.2011 klo 06:00
PÄÄTTYMISPÄIVÄMÄÄRÄ 30.9.2011 klo 06:00
MITTAUSPAIKKA Astrakanintie ,Rajamäki
PAIKKA/PISTE 05 A
MITTAUSSUUNTA
NOPEUSRAJOITUS 40 Km/h

MITTAAJA msv
TIEDOSTO S1131
TUNNUS 26
KÄSITTELIJÄ Mika Vainio, puh 040 543 2635

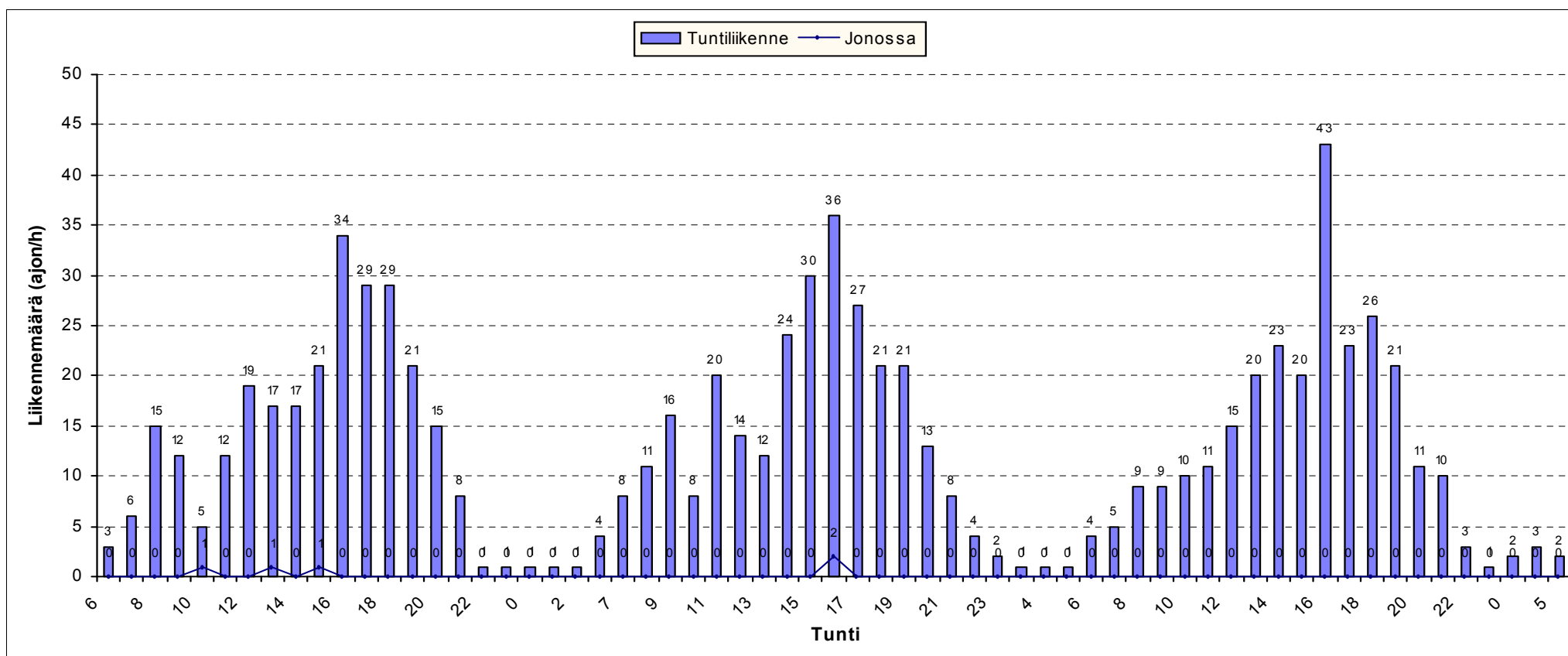

HISTAR NOPEUSMITTAUSRAPORTTI (3/7)

LIIKENNETIEDOT AJONEUVORYHMITÄIN

ALOITUSPÄIVÄMÄÄRÄ 27.9.2011 klo 06:00
PÄÄTTYMISPÄIVÄMÄÄRÄ 30.9.2011 klo 06:00
MITTAUSPAIKKA Astrakanintie ,Rajamäki
PAIKKA/PISTE 05 A
MITTAUSSUUNTA
NOPEUSRAJOITUS 40 Km/h

MITTAAJA msv
TIEDOSTO S1131
TUNNUS 26
KÄSITTELIJÄ Mika Vainio, puh 040 543 2635

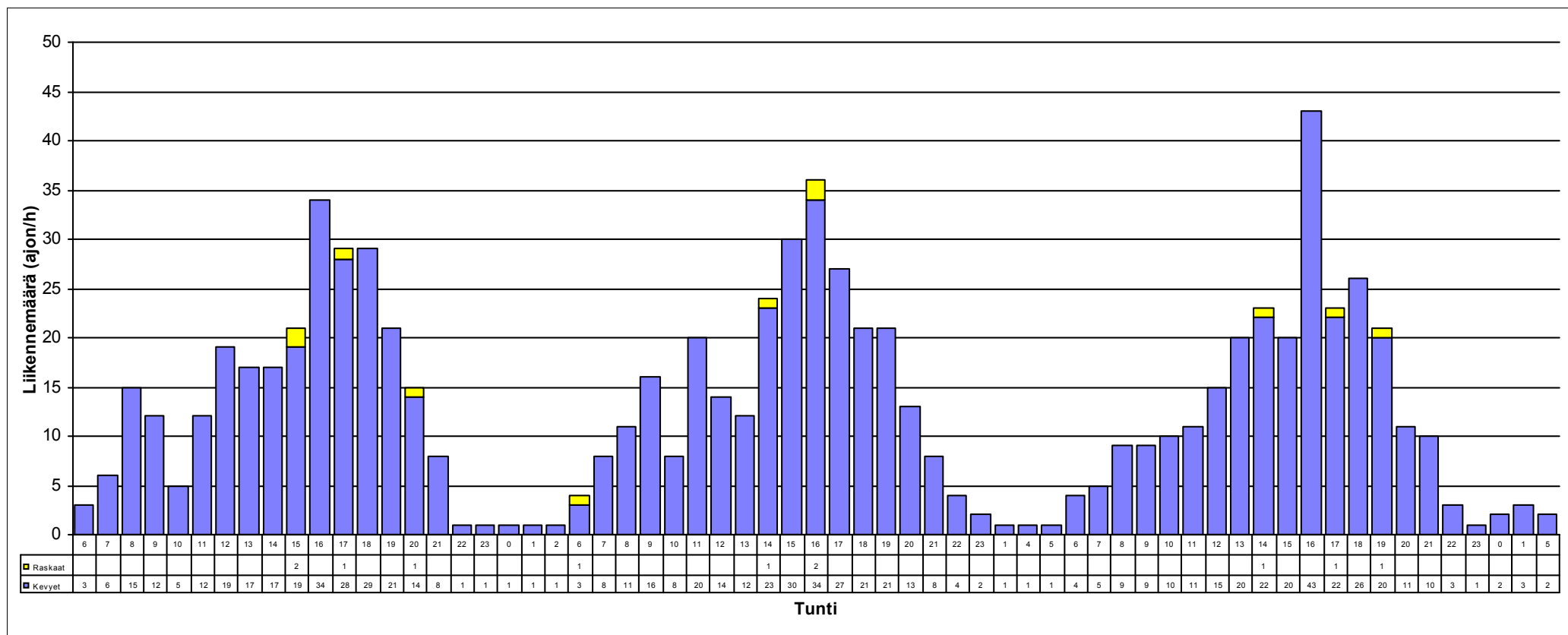

HISTAR NOPEUSMITTAUSRAPORTTI (4/7)

NOPEUSTIEDOT

ALOITUSPÄIVÄMÄÄRÄ 27.9.2011 Klo 06:00
PÄÄTTYMISPÄIVÄMÄÄRÄ 30.9.2011 Klo 06:00
MITTAUSPAIKKA Astrakanantie
PAIKKA/PISTE 05 A ,Rajamäki
MITTAUSSUUNTA
NOPEUSRAJOITUS 40 Km/h

MITTAAJA msv
TIEDOSTO S1131
TUNNUS 26
KÄSITTELIJÄ Mika Vainio, puh 040 543 2635

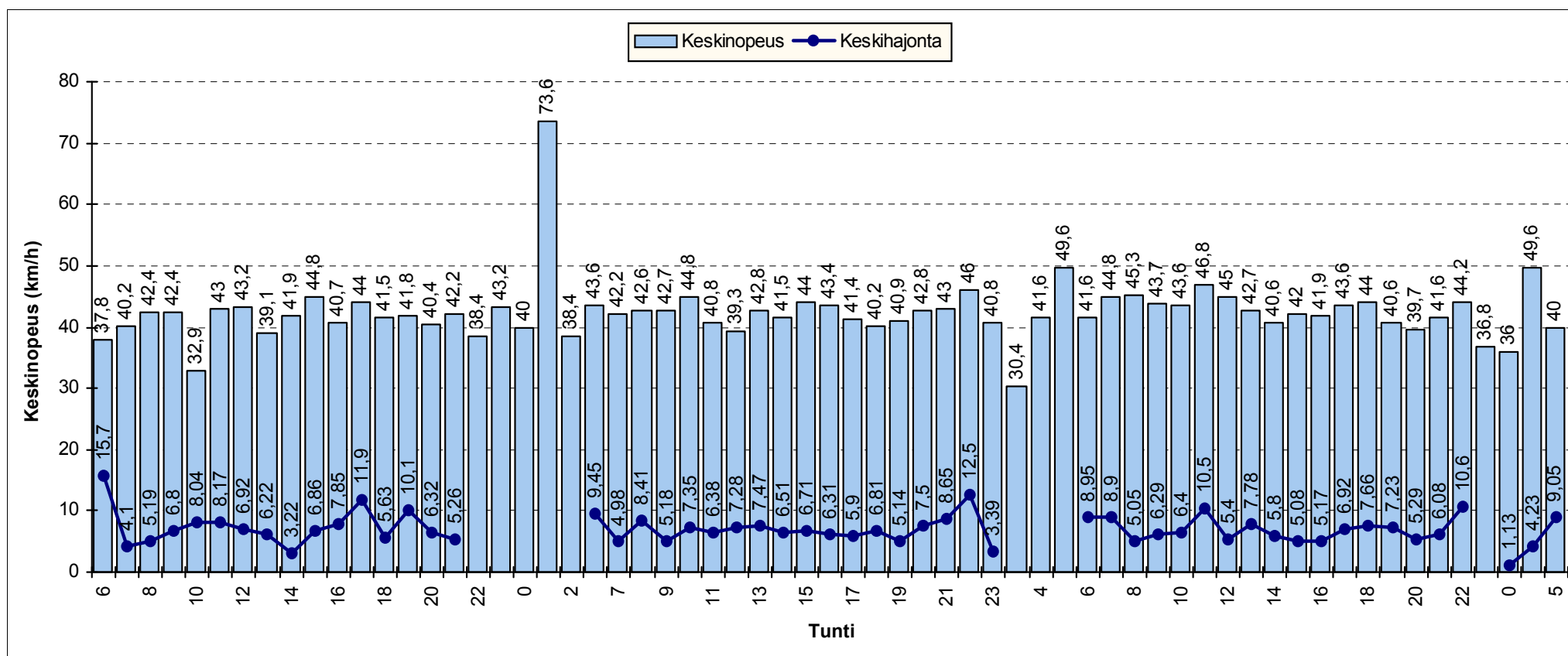

HISTAR NOPEUSMITTAUSRAPORTTI (5/7)

NOPEUSJAKAUMA

ALOITUSMÄÄRÄ	27.9.2011	klo 06:00	MITTAAJA	msv
PÄÄTTYMISPÄIVÄMÄÄRÄ	30.9.2011	klo 06:00	TIEDOSTO	S1131
MITTAUSPAIKKA	Astrakanintie	, Rajamäki	TUNNUS	26
PAIKKA/PISTE	05 A		KÄSITTELIJÄ	Mika Vainio, puh 040 543 2635
MITTAUSSUUNTA				
NOPEUSRAJOITUS	40	Km/h		

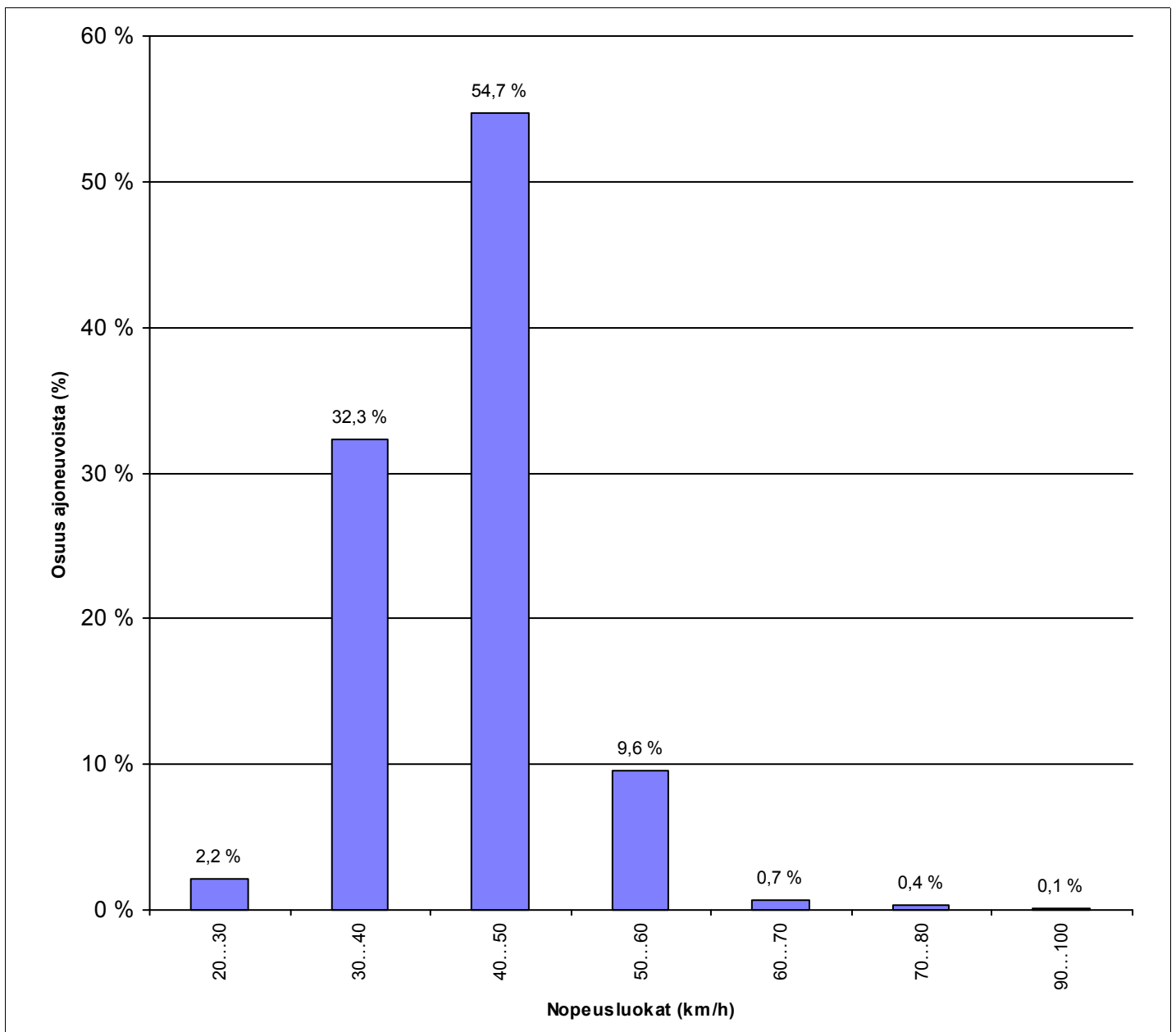

HISTAR NOPEUSMITTAUSRAPORTTI (6/7)

NOPEUSKERTYMÄ

ALOITUSMÄÄRÄ	27.9.2011	klo 06:00	MITTAAJA	msv
PÄÄTTYMISPÄIVÄMÄÄRÄ	30.9.2011	klo 06:00	TIEDOSTO	S1131
MITTAUSPAIKKA	Astrakanintie	, Rajamäki	TUNNUS	26
PAIKKA/PISTE	05 A		KÄSITTELIJÄ	Mika Vainio, puh 040 543 2635
MITTAUSSUUNTA				
NOPEUSRAJOITUS	40	Km/h		

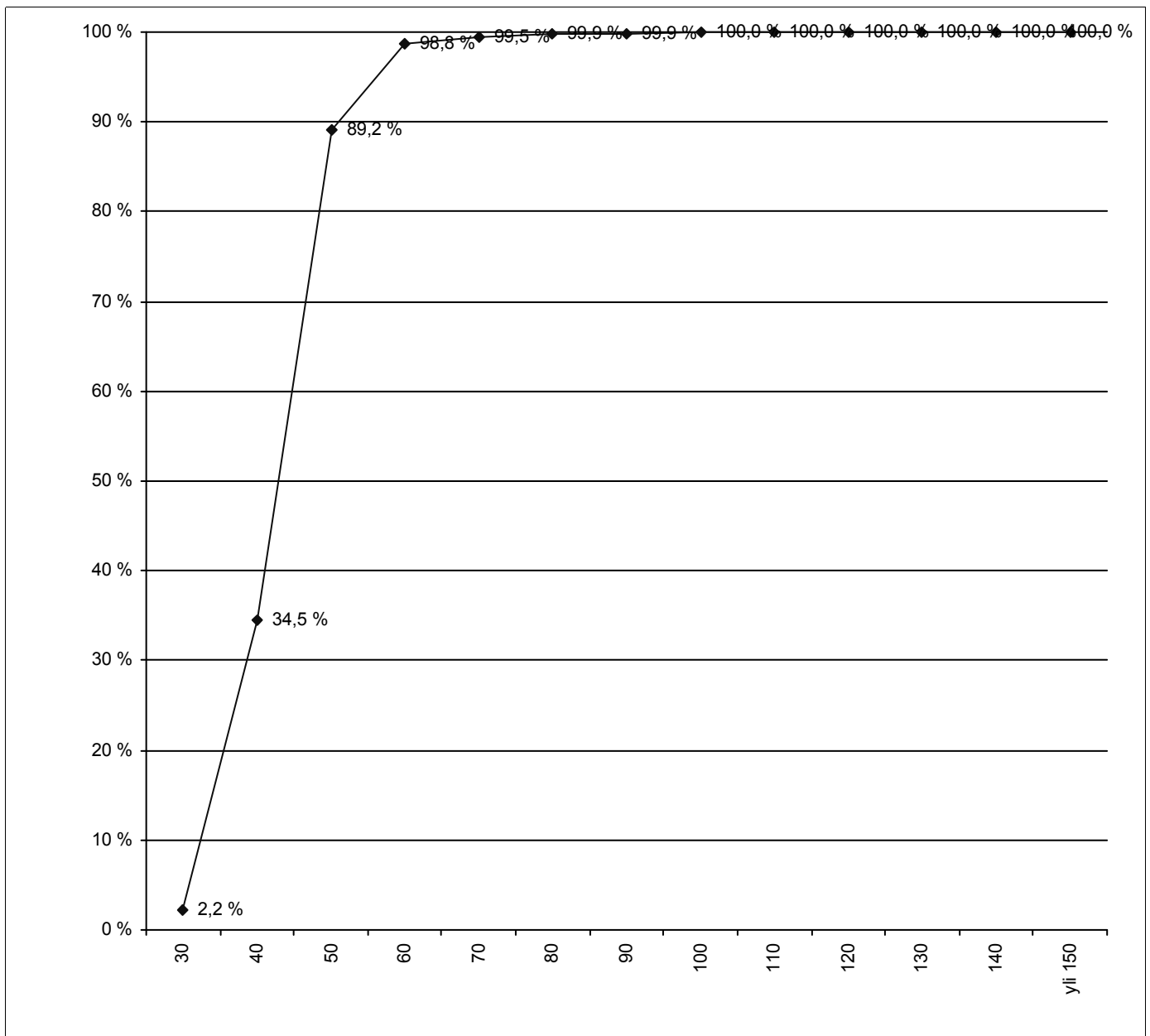

HISTAR NOPEUSMITTAUSRAPORTTI (7/7)

NOPEUSTIEDOT AJONEUVORYHMITÄIN

ALOITUSPÄIVÄMÄÄRÄ 27.9.2011 klo 06:00
PÄÄTTYMISPÄIVÄMÄÄRÄ 30.9.2011 klo 06:00
MITTAUSPAIKKA Astrakanintie
PAIKKA/PISTE 05 A ,Rajamäki
MITTAUSSUUNTA
NOPEUSRAJOITUS 40 Km/h

MITTAAJA msv
TIEDOSTO S1131
TUNNUS 26
KÄSITTELIJÄ Mika Vainio, puh 040 543 2635

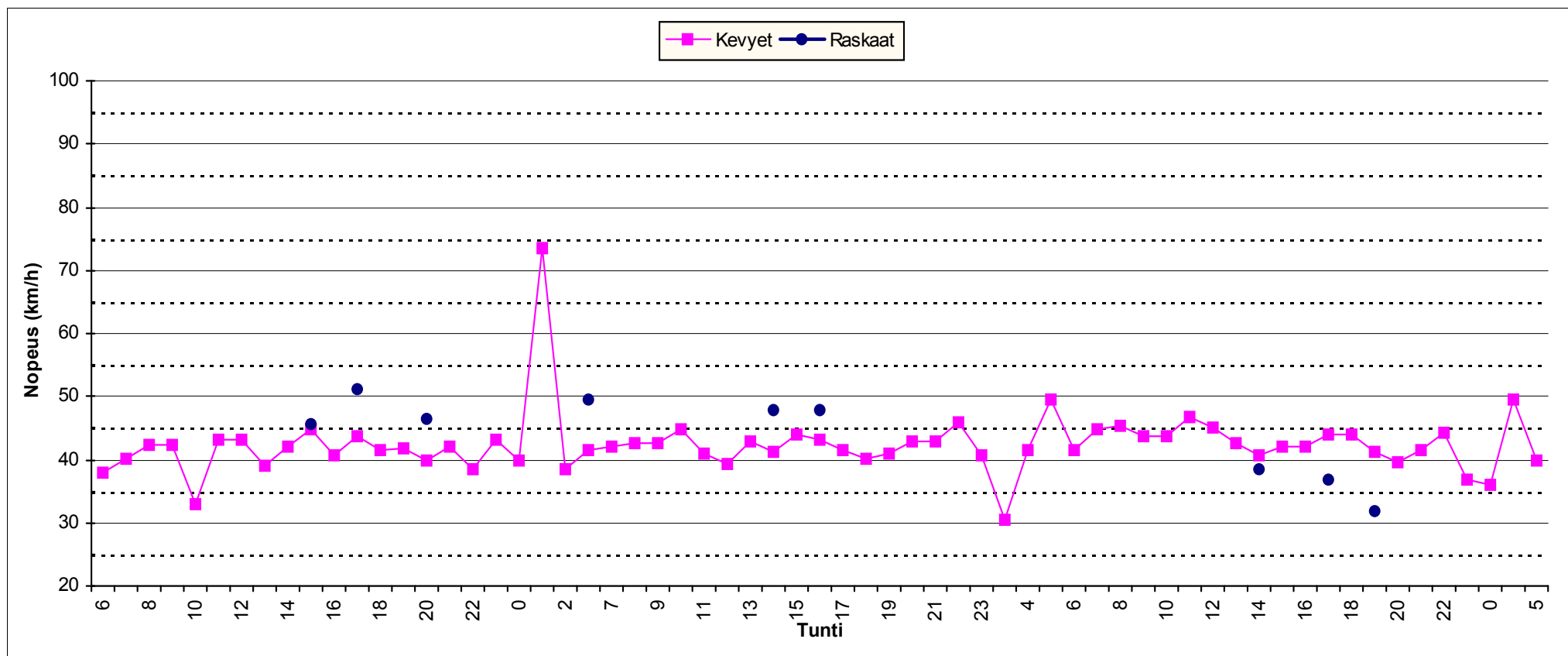

Piste nro 05 B

Astrakanintie

Liikenteen suunta SE

HISTAR NOPEUSMITTAUSRAPORTTI (1/7) HAVAITOMÄÄRÄT

ALOITUSPÄIVÄMÄÄRÄ	27.9.2011	klo	06:00	MITTAAJA	msv
PÄÄTTYMISPÄIVÄMÄÄRÄ	30.9.2011	klo	06:00	TIEDOSTO	S1132
MITTAUSPAIKKA	Astrakanintie		, Rajamäki	TUNNUS	32
PAIKKA/PISTE	05 B			KÄSITTELIJÄ	Mika Vainio, puh 040 543 2635
MITTAUSSUUNTA					
NOPEUSRAJOITUS	40	Km/h			

MITTAUSTIEDOT AJONEUVORYHMITÄIN

Ajoneuvoluokka	Havaintomäärä	Keskinopeus	Nopeushajonta	Jono%
Kevyet	822	42,17	7,45	0,36%
Raskaat	6			
Kaikki	828	42,15	7,46	0,36%

MITTAUSTIEDOT PÄIVITTÄIN JA AJONEUVORYHMITÄIN

päivä	Ajoneuvoluokka	Havaintomäärä	Keskinopeus	Nopeushajonta	Jono%
27.9.2011	Kaikki	273	41,52	7,41	0,37%
28.9.2011	Kaikki	276	42,46	7,09	0,36%
29.9.2011	Kaikki	275	42,44	7,76	0,36%
30.9.2011	Kaikki	4	44,40	13,97	0,00%

päivä	Ajoneuvoluokka	Havaintomäärä	Keskinopeus	Nopeushajonta	Jono%
27.9.2011	Kevyet	271	41,54	7,41	0,37%
27.9.2011	Raskaat	2			
28.9.2011	Kevyet	275	42,44	7,10	0,36%
28.9.2011	Raskaat	1			
29.9.2011	Kevyet	272	42,49	7,72	0,37%
29.9.2011	Raskaat	3			
30.9.2011	Kevyet	4	44,40	13,97	0,00%

Jonossa = peräkkäisten ajoneuvojen aika-väli on pienempi kuin 2,5 sekuntia.

Jono% = jonossa ajavien määrä jaettuna kokonaismäärällä

Kevyet = Henkilö- ja pakettiautot, pituus < 8 metriä ja 17 < nopeus < 2 x nop.rajoitus (korkeintaan 140 km/h)

Raskaat = Kaikki kuorma- ja linja-autot, pituus yli 8 ja 17 < nopeus < 1,7 x nop.rajoitus (korkeintaan 110 km/h)

Nopeuden laskennassa ei ole käytetty laitekohtaisia korjauskertoimia
Keskinopeuden virhemarginaali on taajamanopeuksilla noin 2...4 km/h
Yksittäinen nopeushavainto voi poiketa todellisesta huomattavasti

HISTAR NOPEUSMITTAUSRAPORTTI (2/7)

LIIKENNETIEDOT

ALOITUSPÄIVÄMÄÄRÄ 27.9.2011 klo 06:00
PÄÄTTYMISPÄIVÄMÄÄRÄ 30.9.2011 klo 06:00
MITTAUSPAIKKA Astrakanantie ,Rajamäki
PAIKKA/PISTE 05 B
MITTAUSSUUNTA
NOPEUSRAJOITUS 40 Km/h

MITTAAJA msv
TIEDOSTO S1132
TUNNUS 32
KÄSITTELIJÄ Mika Vainio, puh 040 543 2635

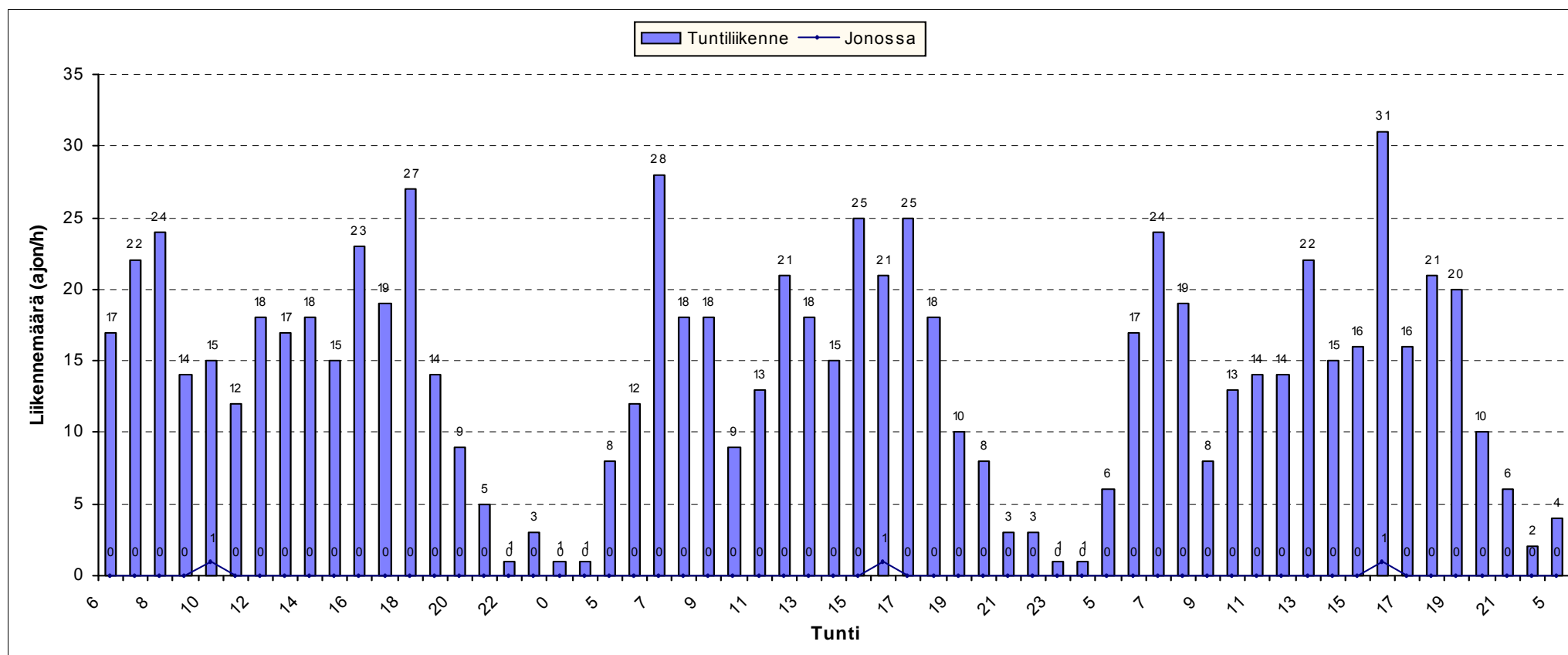

HISTAR NOPEUSMITTAUSRAPORTTI (3/7)

LIIKENNETIEDOT AJONEUVORYHMITÄIN

ALOITUSPÄIVÄMÄÄRÄ 27.9.2011 klo 06:00
PÄÄTTYMISPÄIVÄMÄÄRÄ 30.9.2011 klo 06:00
MITTAUSPAIKKA Astrakanantie ,Rajamäki
PAIKKA/PISTE 05 B
MITTAUSSUUNTA
NOPEUSRAJOITUS 40 Km/h

MITTAAJA msv
TIEDOSTO S1132
TUNNUS 32
KÄSITTELIJÄ Mika Vainio, puh 040 543 2635

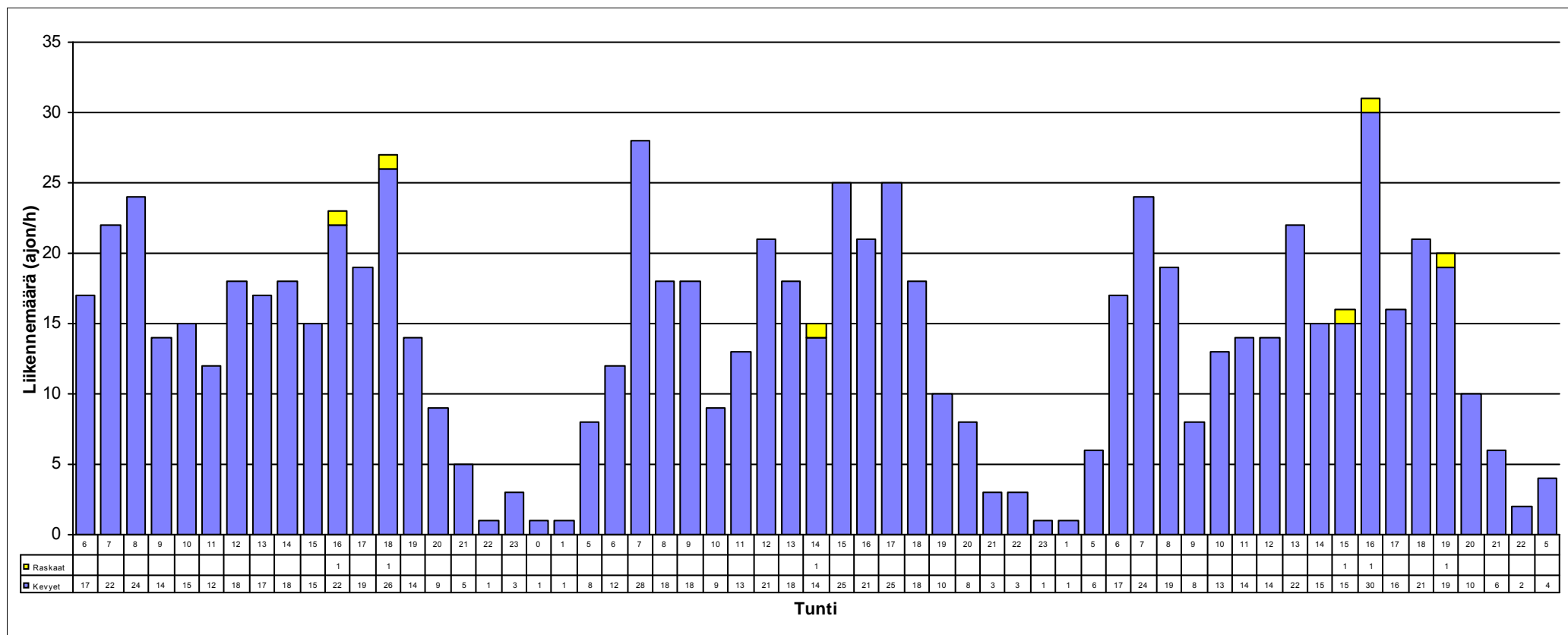

HISTAR NOPEUSMITTAUSRAPORTTI (4/7)

NOPEUSTIEDOT

ALOITUSPÄIVÄMÄÄRÄ 27.9.2011 klo 06:00
PÄÄTTYMISPÄIVÄMÄÄRÄ 30.9.2011 klo 06:00
MITTAUSPAIKKA Astrakanintie
PAIKKA/PISTE 05 B ,Rajamäki
MITTAUSSUUNTA
NOPEUSRAJOITUS 40 Km/h

MITTAAJA msv
TIEDOSTO S1132
TUNNUS 32
KÄSITTELIJÄ Mika Vainio, puh 040 543 2635

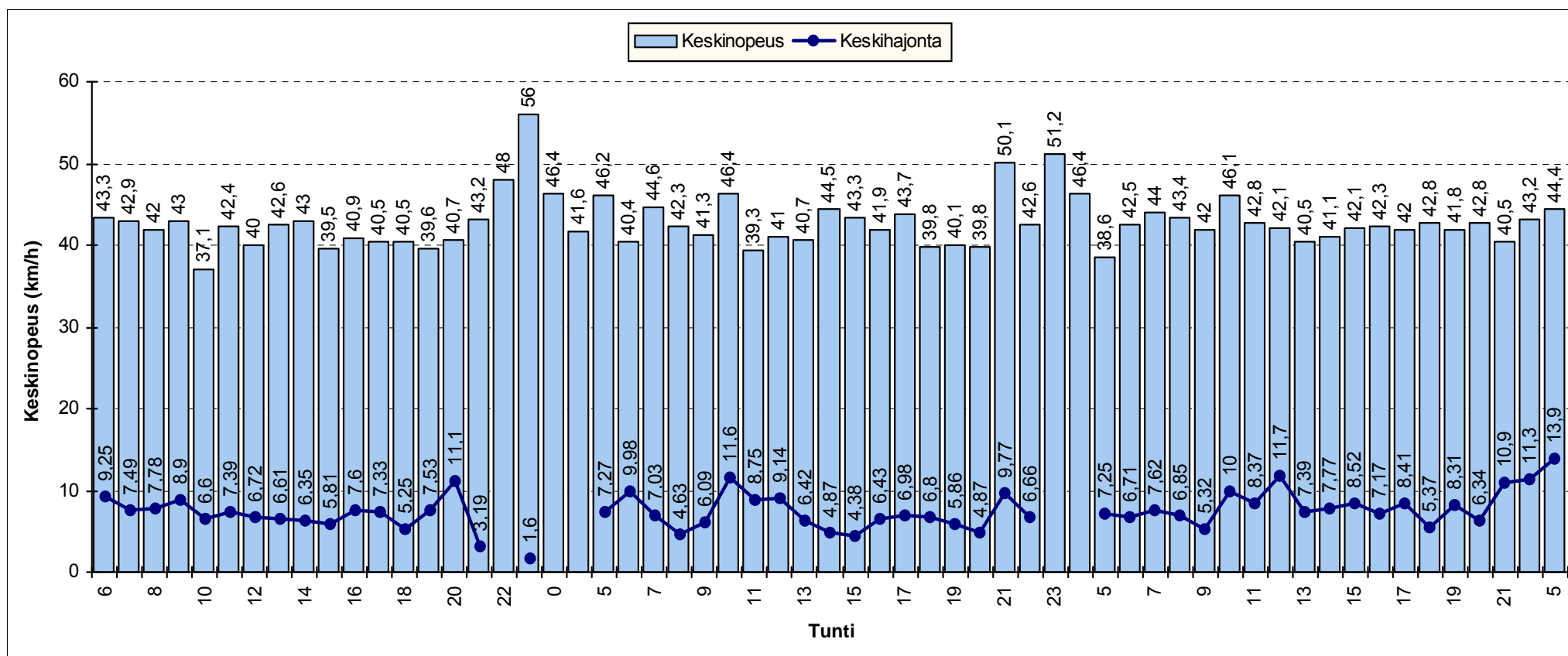

HISTAR NOPEUSMITTAUSRAPORTTI (5/7)

NOPEUSJAKAUMA

ALOITUSMÄÄRÄ	27.9.2011	klo 06:00	MITTAAJA	msv
PÄÄTTYMISPÄIVÄMÄÄRÄ	30.9.2011	klo 06:00	TIEDOSTO	S1132
MITTAUSPAIKKA	Astrakanintie	, Rajamäki	TUNNUS	32
PAIKKA/PISTE	05 B		KÄSITTELIJÄ	Mika Vainio, puh 040 543 2635
MITTAUSSUUNTA				
NOPEUSRAJOITUS	40	Km/h		

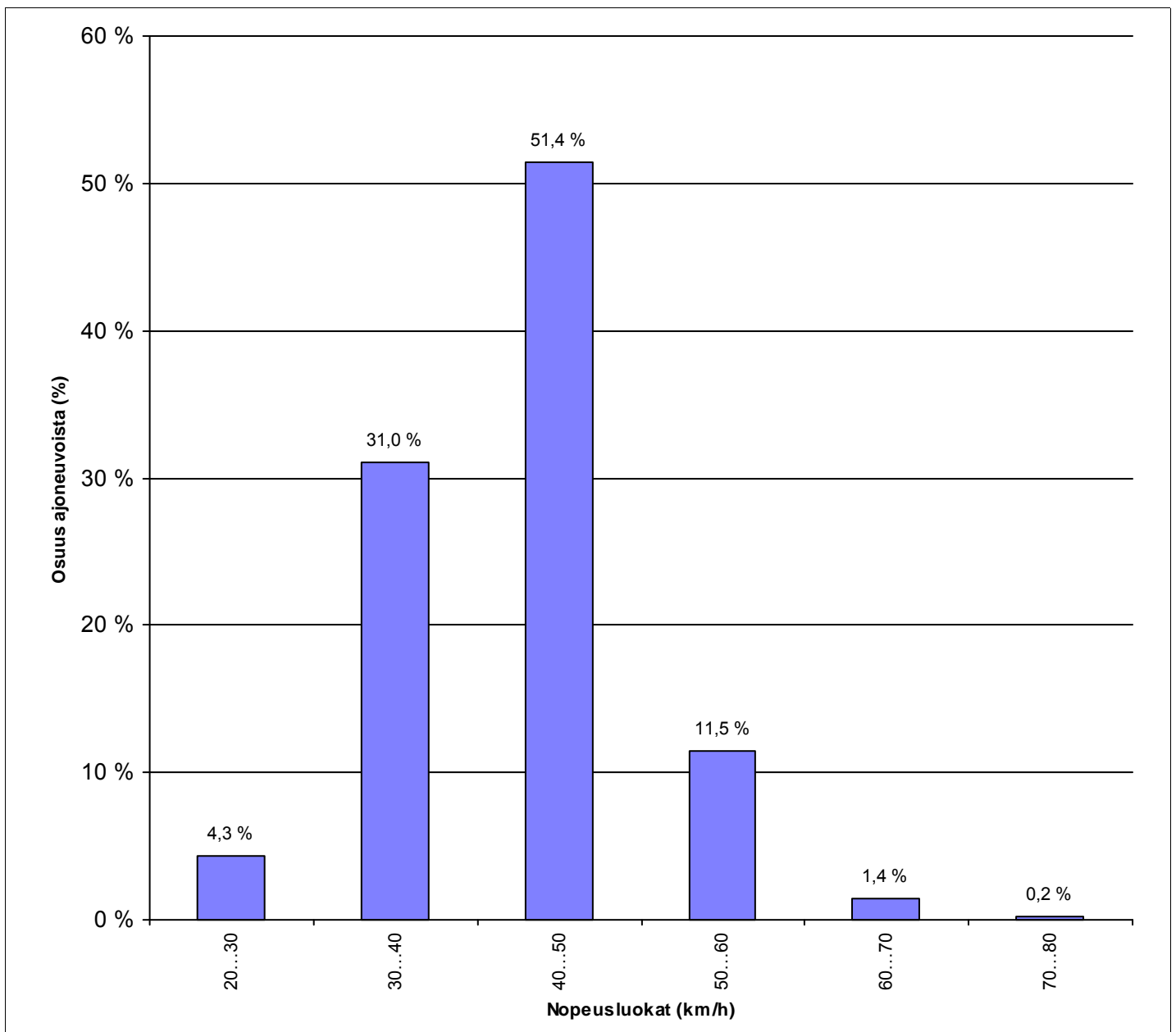

HISTAR NOPEUSMITTAUSRAPORTTI (6/7)

NOPEUSKERTYMÄ

ALOITUSMÄÄRÄ	27.9.2011	klo 06:00	MITTAAJA	msv
PÄÄTTYMISPÄIVÄMÄÄRÄ	30.9.2011	klo 06:00	TIEDOSTO	S1132
MITTAUSPAIKKA	Astrakanintie	,Rajamäki	TUNNUS	32
PAIKKA/PISTE	05 B		KÄSITTELIJÄ	Mika Vainio, puh 040 543 2635
MITTAUSSUUNTA				
NOPEUSRAJOITUS	40	Km/h		

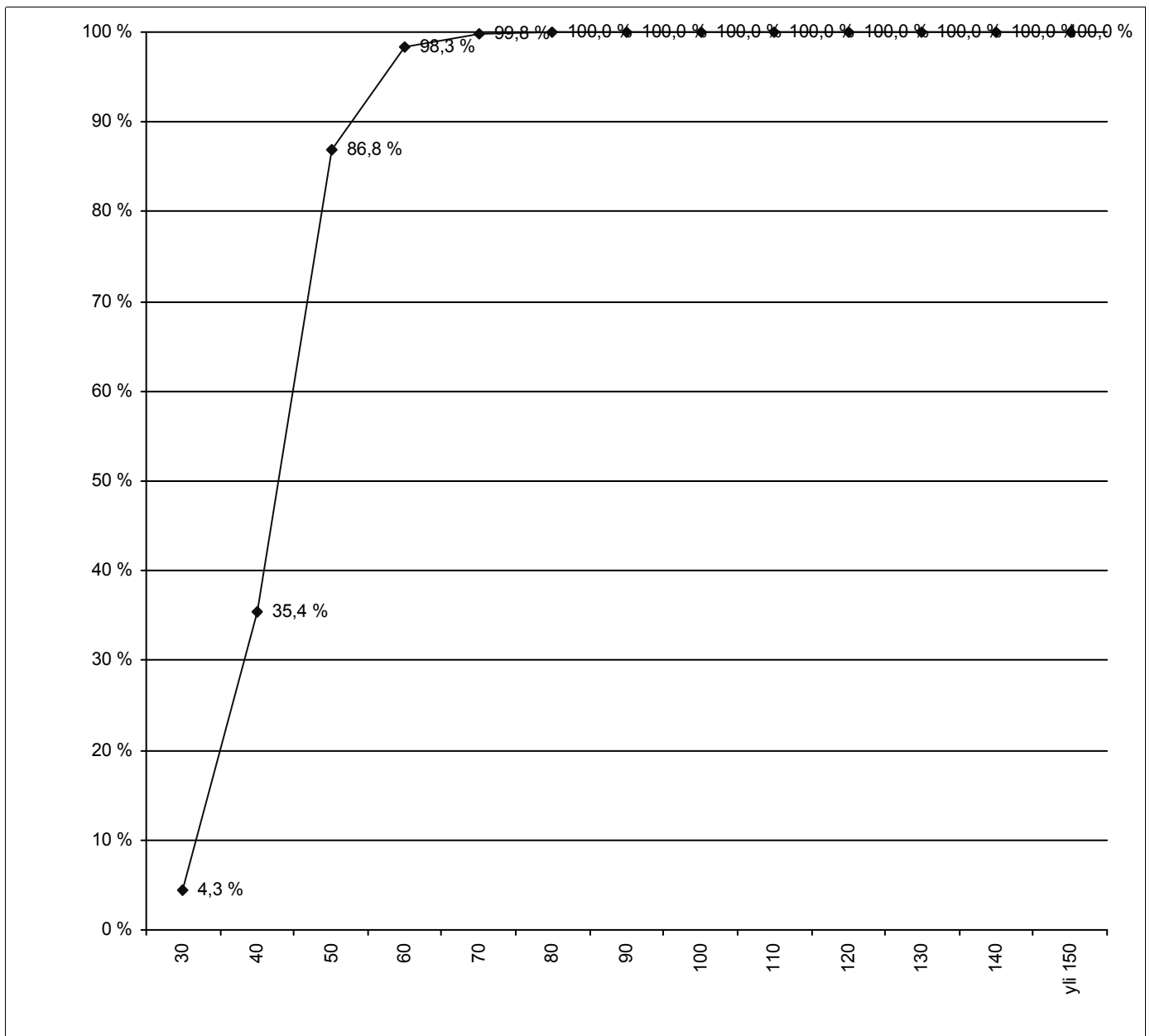

HISTAR NOPEUSMITTAUSRAPORTTI (7/7)

NOPEUSTIEDOT AJONEUVORYHMITÄIN

ALOITUSPÄIVÄMÄÄRÄ 27.9.2011 klo 06:00
PÄÄTTYMISPÄIVÄMÄÄRÄ 30.9.2011 klo 06:00
MITTAUSPAIKKA Astrakanintie
PAIKKA/PISTE 05 B ,Rajamäki
MITTAUSSUUNTA
NOPEUSRAJOITUS 40 Km/h

MITTAAJA msv
TIEDOSTO S1132
TUNNUS 32
KÄSITTELIJÄ Mika Vainio, puh 040 543 2635

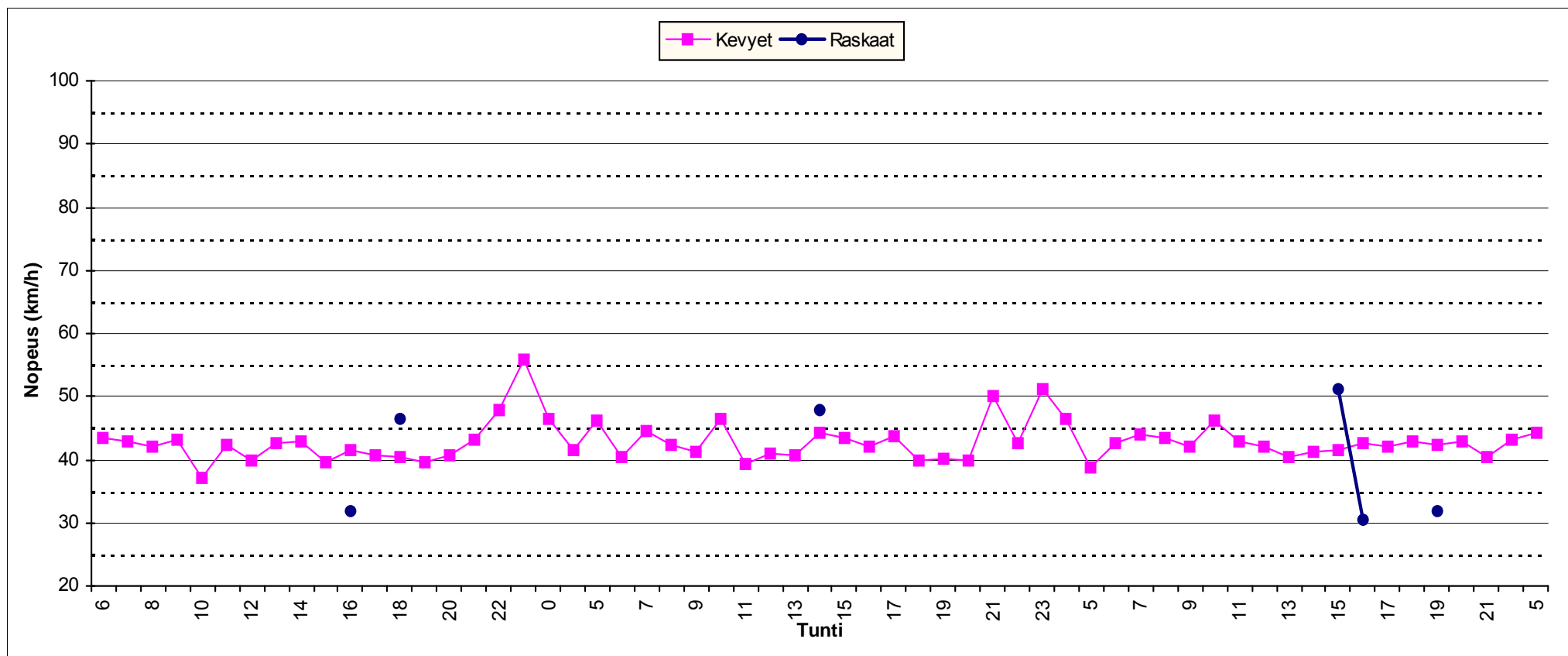

Piste nro 06 A

Airiontie

Liikenteen suunta NE

HISTAR NOPEUSMITTAUSRAPORTTI (1/7)

HAVAITOMÄÄRÄT

ALOITUSPÄIVÄMÄÄRÄ	27.9.2011	klo 06:00	MITTAAJA	msv
PÄÄTTYMISPÄIVÄMÄÄRÄ	30.9.2011	klo 06:00	TIEDOSTO	S1133
MITTAUSPAIKKA	Airiontie	, Rajamäki	TUNNUS	25
PAIKKA/PISTE	06 A		KÄSITTELIJÄ	Mika Vainio, puh 040 543 2635
MITTAUSSUUNTA				
NOPEUSRAJOITUS	40	Km/h		

MITTAUSTIEDOT AJONEUVORYHMITÄIN

Ajoneuvoluokka	Havaintomäärä	Keskinopeus	Nopeushajonta	Jono%
Kevyet	493	42,27	7,30	0,81%
Raskaat	8			
Kaikki	501	42,27	7,27	0,80%

MITTAUSTIEDOT PÄIVITTÄIN JA AJONEUVORYHMITÄIN

päivä	Ajoneuvoluokka	Havaintomäärä	Keskinopeus	Nopeushajonta	Jono%
27.9.2011	Kaikki	153	42,80	7,36	0,00%
28.9.2011	Kaikki	162	41,77	6,05	1,23%
29.9.2011	Kaikki	183	42,28	8,14	1,09%
30.9.2011	Kaikki	3	41,07	7,56	0,00%

päivä	Ajoneuvoluokka	Havaintomäärä	Keskinopeus	Nopeushajonta	Jono%
27.9.2011	Kevyet	152	42,82	7,39	0,00%
27.9.2011	Raskaat	1			
28.9.2011	Kevyet	159	41,79	6,07	1,26%
28.9.2011	Raskaat	3			
29.9.2011	Kevyet	180	42,21	8,19	1,11%
29.9.2011	Raskaat	3			
30.9.2011	Kevyet	2	42,40	10,18	0,00%
30.9.2011	Raskaat	1			

Jonossa = peräkkäisten ajoneuvojen aika-väli on pienempi kuin 2,5 sekuntia.

Jono% = jonossa ajavien määrä jaettuna kokonaismäärällä

Kevyet = Henkilö- ja pakettiautot, pituus < 8 metriä ja 17 < nopeus < 2 x nop.rajoitus (korkeintaan 140 km/h)

Raskaat = Kaikki kuorma- ja linja-autot, pituus yli 8 ja 17 < nopeus < 1,7 x nop.rajoitus (korkeintaan 110 km/h)

Nopeuden laskennassa ei ole käytetty laitekohtaisia korjauskertoimia
 Keskinopeuden virhemarginaali on taajamanopeuksilla noin 2...4 km/h
 Yksittäinen nopeushavainto voi poiketa todellisesta huomattavasti

HISTAR NOPEUSMITTAUSRAPORTTI (2/7)

LIIKENNETIEDOT

ALOITUSPÄIVÄMÄÄRÄ 27.9.2011 klo 06:00
PÄÄTTYMISPÄIVÄMÄÄRÄ 30.9.2011 klo 06:00
MITTAUSPAIKKA Airiontie ,Rajamäki
PAIKKA/PISTE 06 A
MITTAUSSUUNTA
NOPEUSRAJOITUS 40 Km/h

MITTAAJA msv
TIEDOSTO S1133
TUNNUS 25
KÄSITTELIJÄ Mika Vainio, puh 040 543 2635

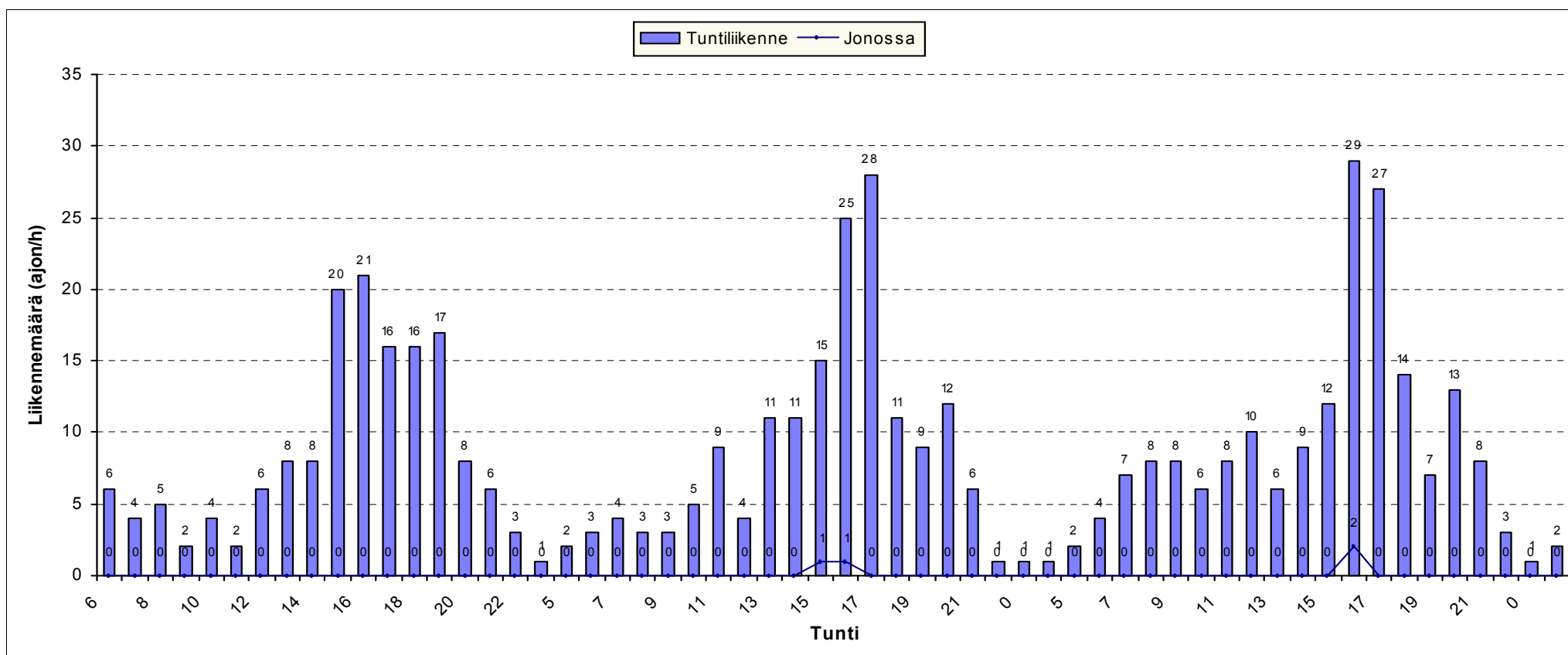

HISTAR NOPEUSMITTAUSRAPORTTI (3/7)

LIIKENNETIEDOT AJONEUVORYHMITÄIN

ALOITUSPÄIVÄMÄÄRÄ 27.9.2011 klo 06:00
PÄÄTTYMISPÄIVÄMÄÄRÄ 30.9.2011 klo 06:00
MITTAUSPAIKKA Airiontie ,Rajamäki
PAIKKA/PISTE 06 A
MITTAUSSUUNTA
NOPEUSRAJOITUS 40 Km/h

MITTAAJA msv
TIEDOSTO S1133
TUNNUS 25
KÄSITTELIJÄ Mika Vainio, puh 040 543 2635

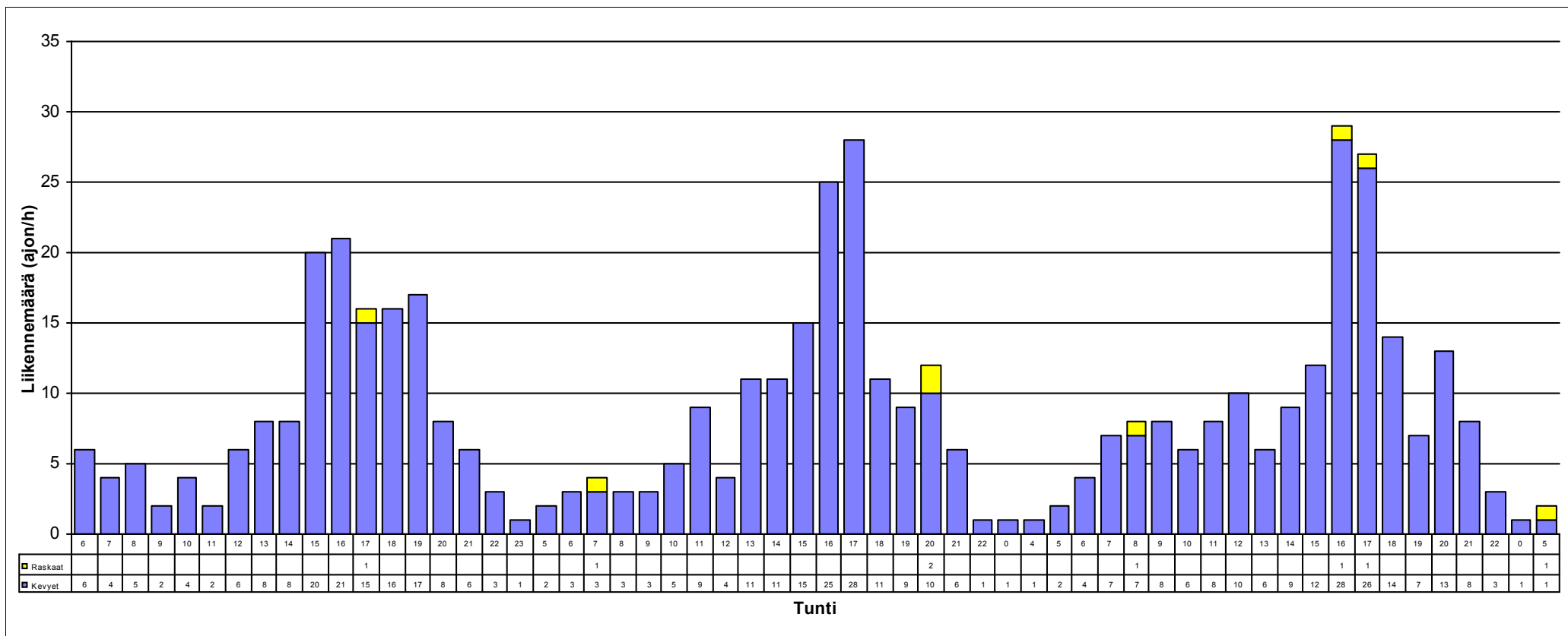

HISTAR NOPEUSMITTAUSRAPORTTI (4/7)

NOPEUSTIEDOT

ALOITUSPÄIVÄMÄÄRÄ 27.9.2011 Klo 06:00
PÄÄTTYMISPÄIVÄMÄÄRÄ 30.9.2011 Klo 06:00
MITTAUSPAIKKA Airiontie
PAIKKA/PISTE 06 A ,Rajamäki
MITTAUSSUUNTA
NOPEUSRAJOITUS 40 Km/h

MITTAAJA msv
TIEDOSTO S1133
TUNNUS 25
KÄSITTELIJÄ Mika Vainio, puh 040 543 2635

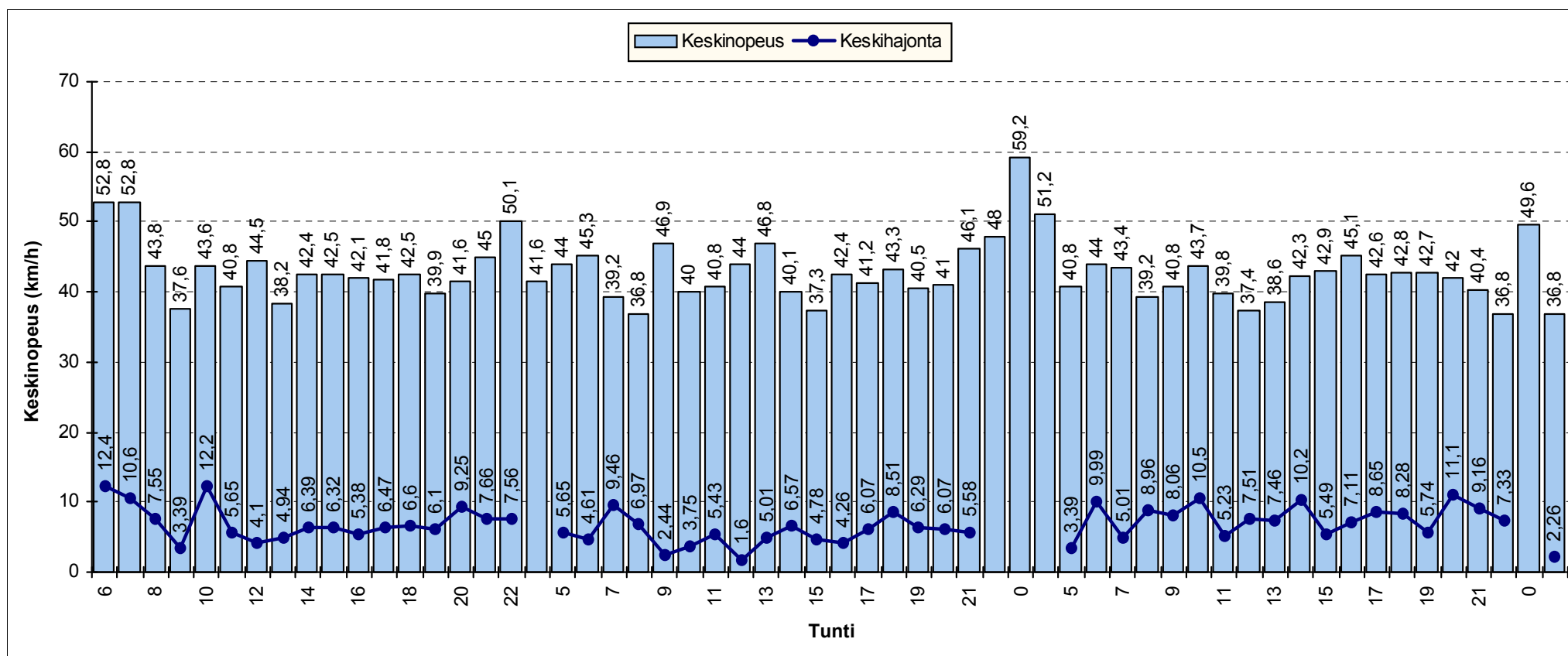

HISTAR NOPEUSMITTAUSRAPORTTI (5/7)

NOPEUSJAKAUMA

ALOITUSMÄÄRÄ	27.9.2011	klo 06:00	MITTAAJA	msv
PÄÄTTYMISPÄIVÄMÄÄRÄ	30.9.2011	klo 06:00	TIEDOSTO	S1133
MITTAUSPAIKKA	Airiontie	, Rajamäki	TUNNUS	25
PAIKKA/PISTE	06 A		KÄSITTELIJÄ	Mika Vainio, puh 040 543 2635
MITTAUSSUUNTA				
NOPEUSRAJOITUS	40	Km/h		

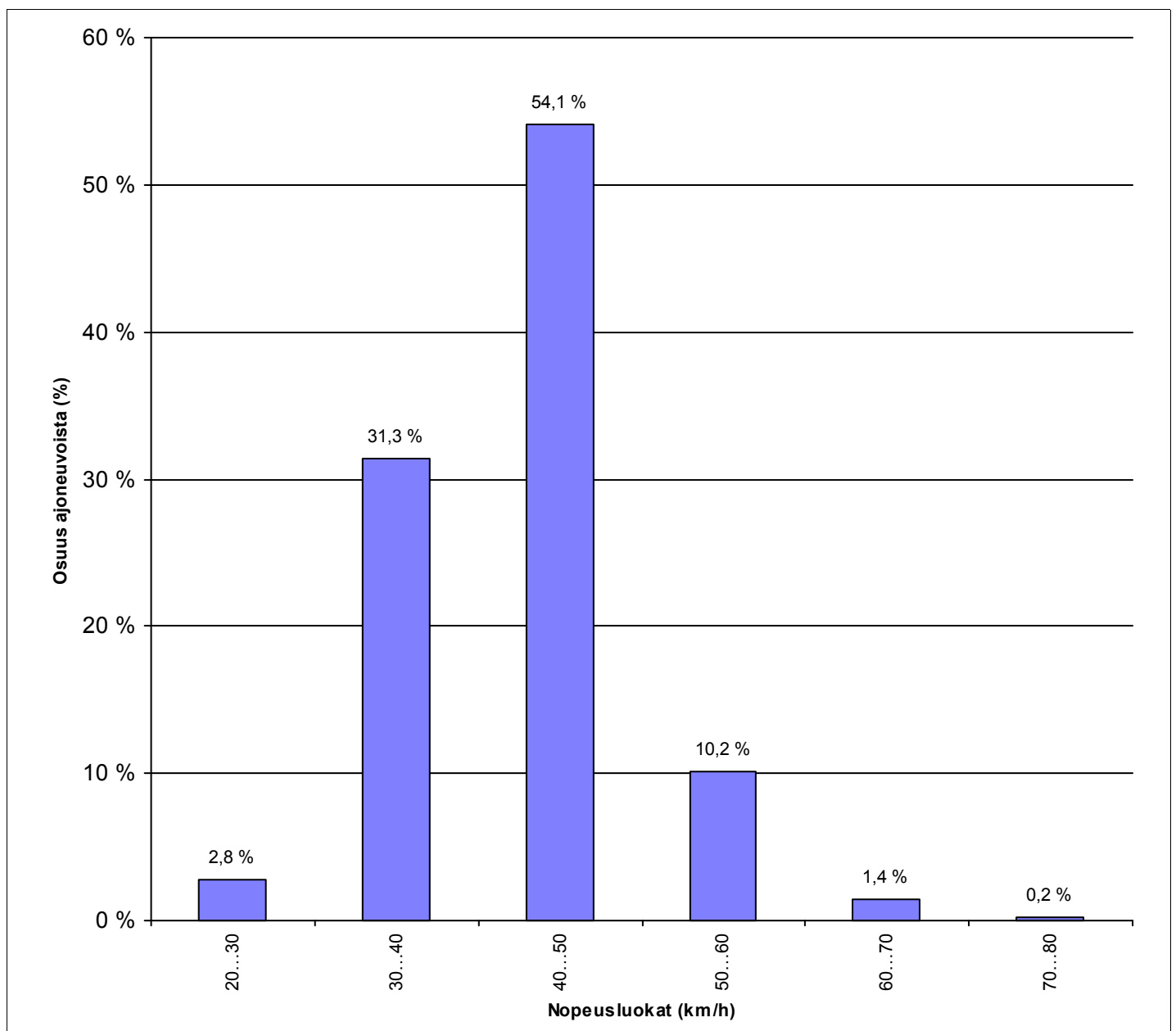

HISTAR NOPEUSMITTAUSRAPORTTI (6/7) NOPEUSKERTYMÄ

ALOITUSMÄÄRÄ	27.9.2011	klo 06:00	MITTAAJA	msv
PÄÄTTYMISPÄIVÄMÄÄRÄ	30.9.2011	klo 06:00	TIEDOSTO	S1133
MITTAUSPAIKKA	Airiontie	,Rajamäki	TUNNUS	25
PAIKKA/PISTE	06 A		KÄSITTELIJÄ	Mika Vainio, puh 040 543 2635
MITTAUSSUUNTA				
NOPEUSRAJOITUS	40	Km/h		

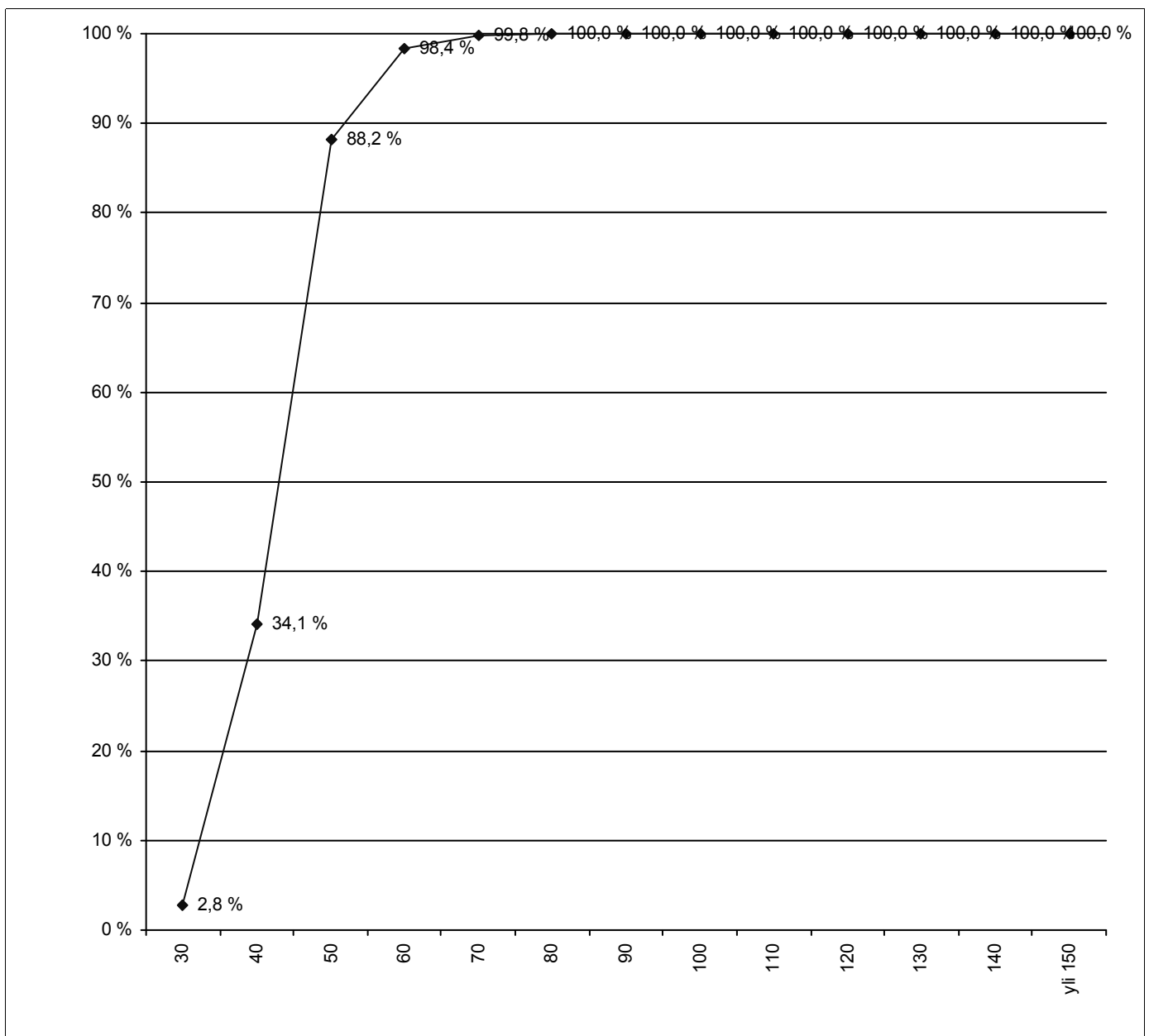

HISTAR NOPEUSMITTAUSRAPORTTI (7/7)

NOPEUSTIEDOT AJONEUVORYHMITÄIN

ALOITUSPÄIVÄMÄÄRÄ 27.9.2011 klo 06:00
PÄÄTTYMISPÄIVÄMÄÄRÄ 30.9.2011 klo 06:00
MITTAUSPAIKKA Airiontie
PAIKKA/PISTE 06 A ,Rajamäki
MITTAUSSUUNTA
NOPEUSRAJOITUS 40 Km/h

MITTAAJA msv
TIEDOSTO S1133
TUNNUS 25
KÄSITTELIJÄ Mika Vainio, puh 040 543 2635

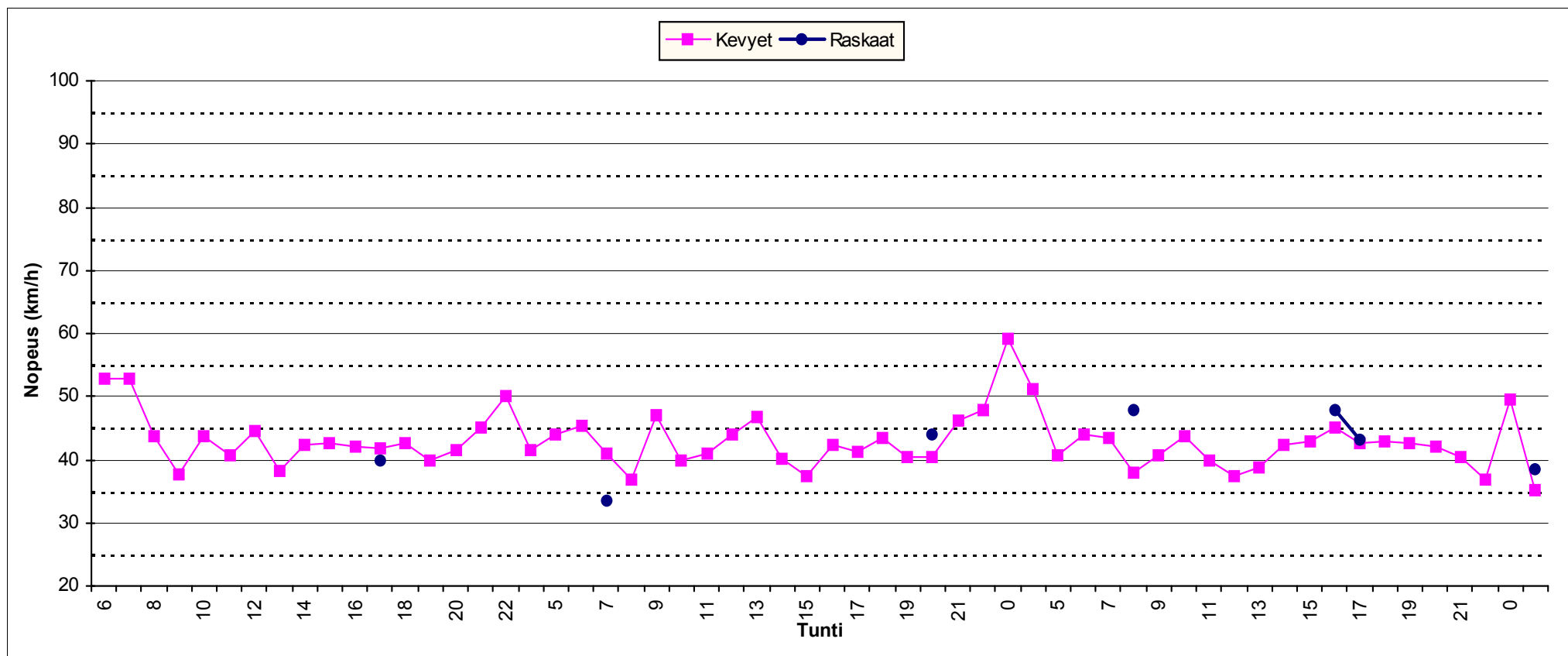

Piste nro 06 B

Airiontie

Liikenteen suunta SW

HISTAR NOPEUSMITTAUSRAPORTTI (1/7)

HAVAITOMÄÄRÄT

ALOITUSPÄIVÄMÄÄRÄ	27.9.2011	klo 06:00	MITTAAJA	msv
PÄÄTTYMISPÄIVÄMÄÄRÄ	30.9.2011	klo 06:00	TIEDOSTO	S1134
MITTAUSPAIKKA	Airiontie	, Rajamäki	TUNNUS	45
PAIKKA/PISTE	06 B		KÄSITTELIJÄ	Mika Vainio, puh 040 543 2635
MITTAUSSUUNTA				
NOPEUSRAJOITUS	40	Km/h		

MITTAUSTIEDOT AJONEUVORYHMITÄIN

Ajoneuvoluokka	Havaintomäärä	Keskinopeus	Nopeushajonta	Jono%
Kevyet	491	40,20	6,66	1,02%
Raskaat	7			
Kaikki	498	40,19	6,73	1,00%

MITTAUSTIEDOT PÄIVITTÄIN JA AJONEUVORYHMITÄIN

päivä	Ajoneuvoluokka	Havaintomäärä	Keskinopeus	Nopeushajonta	Jono%
27.9.2011	Kaikki	163	39,90	6,73	0,00%
28.9.2011	Kaikki	162	39,72	6,37	1,23%
29.9.2011	Kaikki	163	40,52	6,73	1,84%
30.9.2011	Kaikki	10	47,20	9,25	0,00%

päivä	Ajoneuvoluokka	Havaintomäärä	Keskinopeus	Nopeushajonta	Jono%
27.9.2011	Kevyet	160	39,96	6,67	0,00%
27.9.2011	Raskaat	3			
28.9.2011	Kevyet	159	39,67	6,14	1,26%
28.9.2011	Raskaat	3			
29.9.2011	Kevyet	162	40,53	6,75	1,85%
29.9.2011	Raskaat	1			
30.9.2011	Kevyet	10	47,20	9,25	0,00%

Jonossa = peräkkäisten ajoneuvojen aika-väli on pienempi kuin 2,5 sekuntia.

Jono% = jonossa ajavien määrä jaettuna kokonaismäärällä

Kevyet = Henkilö- ja pakettiautot, pituus < 8 metriä ja 17 < nopeus < 2 x nop.rajoitus (korkeintaan 140 km/h)

Raskaat = Kaikki kuorma- ja linja-autot, pituus yli 8 ja 17 < nopeus < 1,7 x nop.rajoitus (korkeintaan 110 km/h)

Nopeuden laskennassa ei ole käytetty laitekohtaisia korjauskertoimia
 Keskinopeuden virhemarginaali on taajamanopeuksilla noin 2...4 km/h
 Yksittäinen nopeushavainto voi poiketa todellisesta huomattavasti

HISTAR NOPEUSMITTAUSRAPORTTI (2/7)

LIIKENNETIEDOT

ALOITUSPÄIVÄMÄÄRÄ 27.9.2011 klo 06:00
PÄÄTTYMISPÄIVÄMÄÄRÄ 30.9.2011 klo 06:00
MITTAUSPAIKKA Airiontie ,Rajamäki
PAIKKA/PISTE 06 B
MITTAUSSUUNTA
NOPEUSRAJOITUS 40 Km/h

MITTAAJA msv
TIEDOSTO S1134
TUNNUS 45
KÄSITTELIJÄ Mika Vainio, puh 040 543 2635

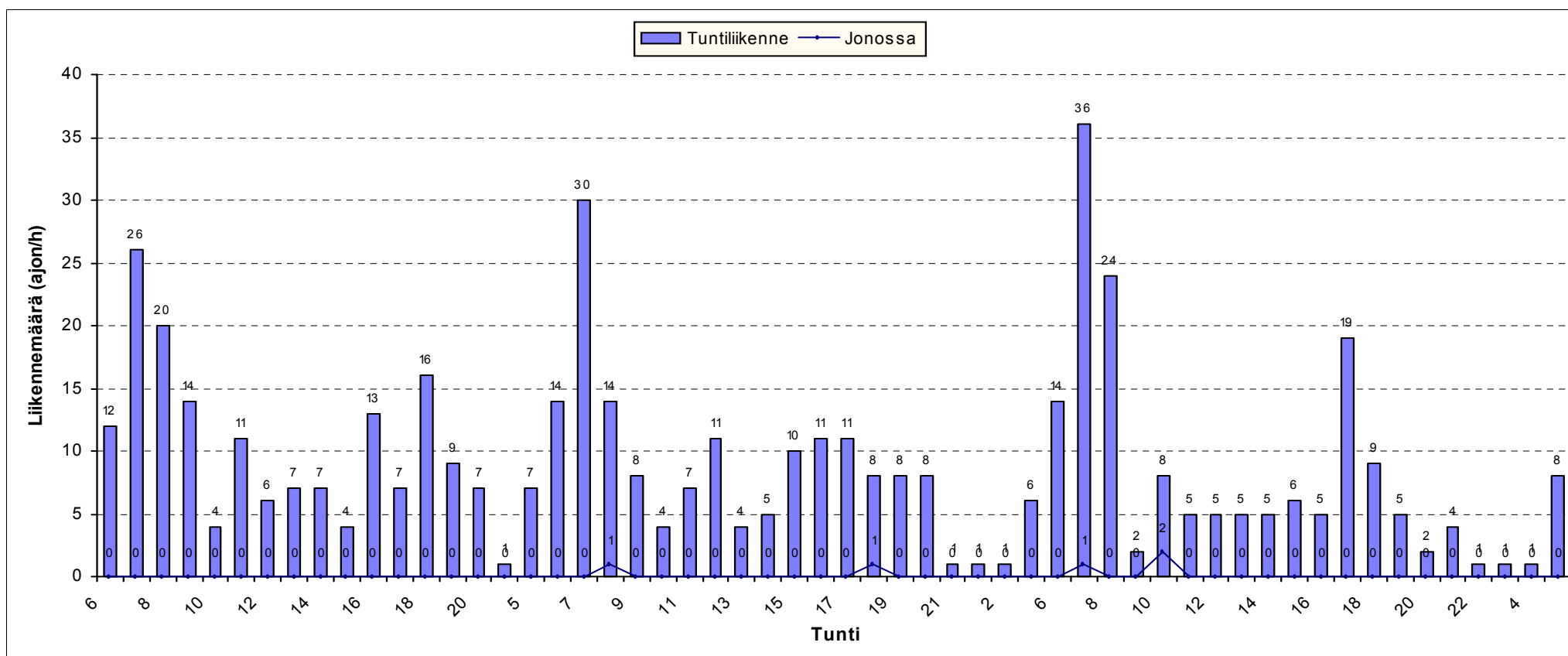

HISTAR NOPEUSMITTAUSRAPORTTI (3/7)

LIIKENNETIEDOT AJONEUVORYHMITÄIN

ALOITUSPÄIVÄMÄÄRÄ 27.9.2011 klo 06:00
PÄÄTTYMISPÄIVÄMÄÄRÄ 30.9.2011 klo 06:00
MITTAUSPAIKKA Airiontie ,Rajamäki
PAIKKA/PISTE 06 B
MITTAUSSUUNTA
NOPEUSRAJOITUS 40 Km/h

MITTAAJA msv
TIEDOSTO S1134
TUNNUS 45
KÄSITTELIJÄ Mika Vainio, puh 040 543 2635

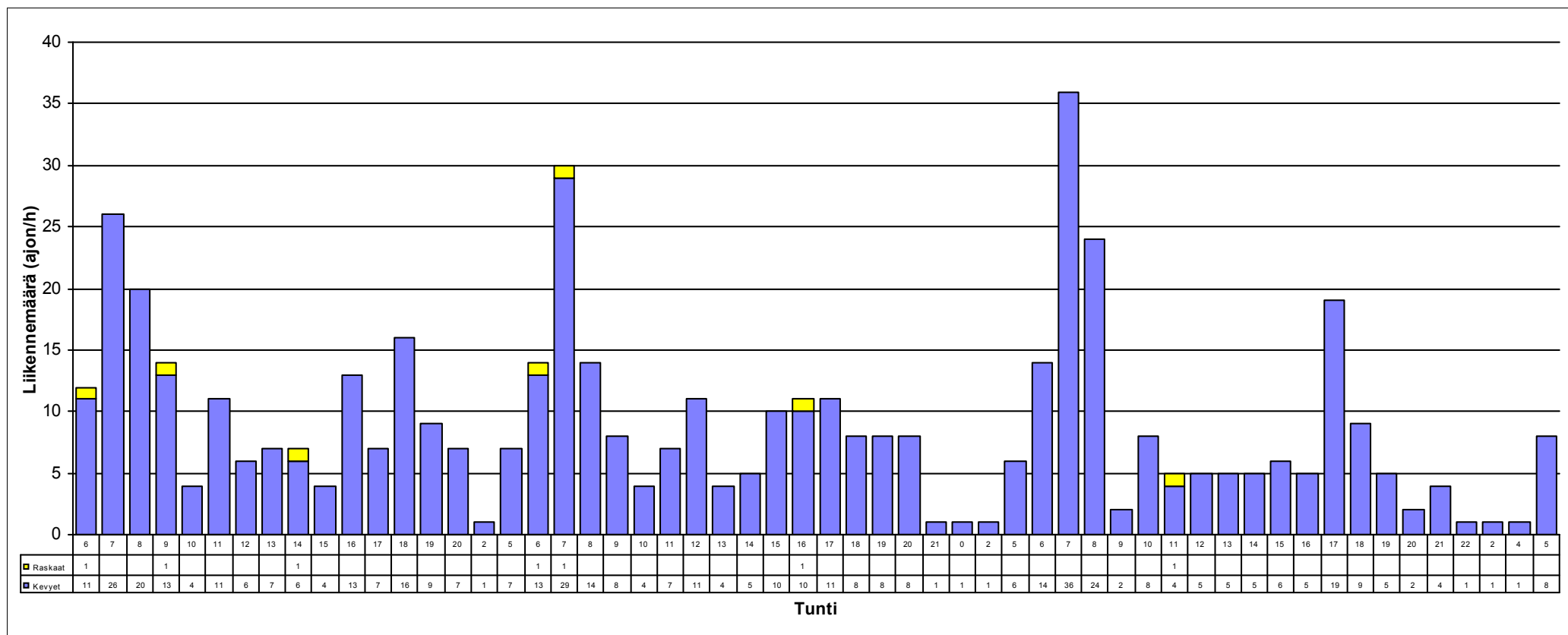

HISTAR NOPEUSMITTAUSRAPORTTI (4/7)

NOPEUSTIEDOT

ALOITUSPÄIVÄMÄÄRÄ 27.9.2011 Klo 06:00
PÄÄTTYMISPÄIVÄMÄÄRÄ 30.9.2011 Klo 06:00
MITTAUSPAIKKA Airiontie
PAIKKA/PISTE 06 B ,Rajamäki
MITTAUSSUUNTA
NOPEUSRAJOITUS 40 Km/h

MITTAAJA msv
TIEDOSTO S1134
TUNNUS 45
KÄSITTELIJÄ Mika Vainio, puh 040 543 2635

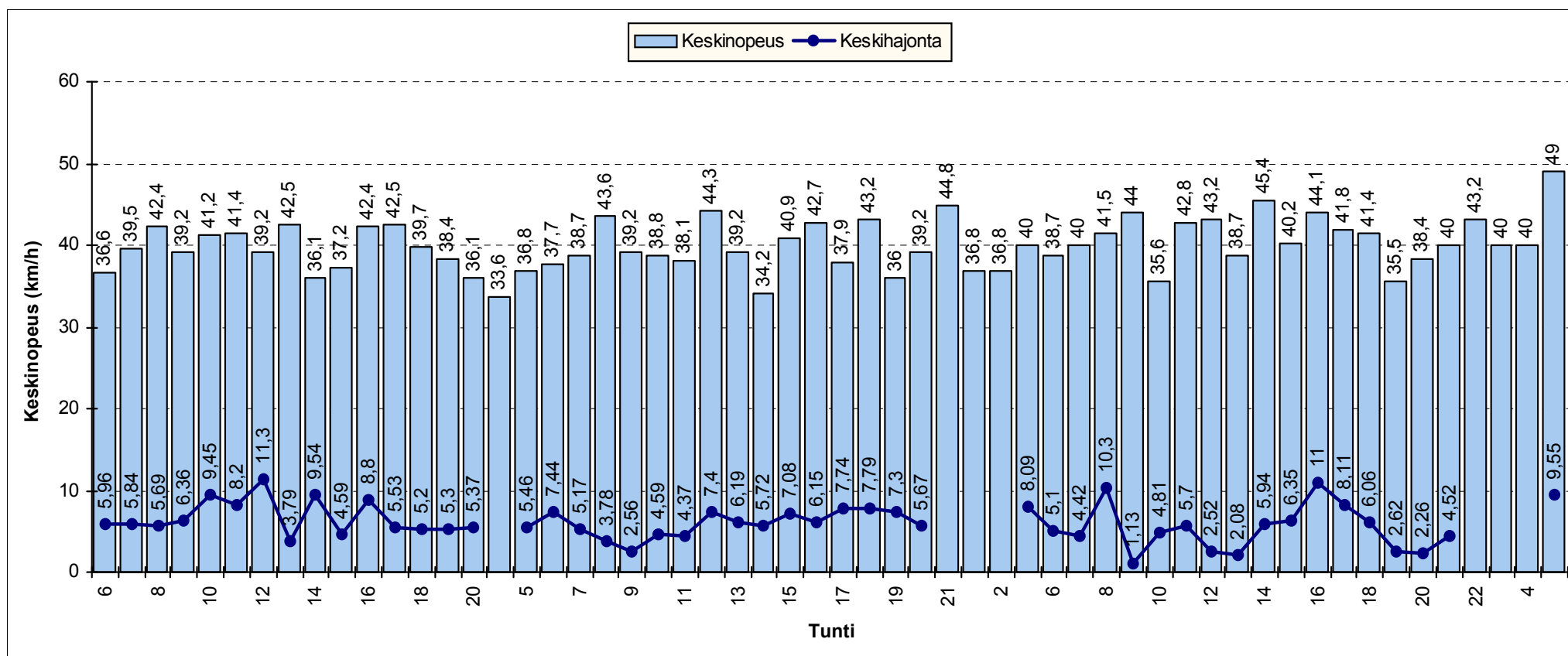

HISTAR NOPEUSMITTAUSRAPORTTI (5/7)

NOPEUSJAKAUMA

ALOITUSMÄÄRÄ	27.9.2011	klo 06:00	MITTAAJA	msv
PÄÄTTYMISPÄIVÄMÄÄRÄ	30.9.2011	klo 06:00	TIEDOSTO	S1134
MITTAUSPAIKKA	Airiontie	, Rajamäki	TUNNUS	45
PAIKKA/PISTE	06 B		KÄSITTELIJÄ	Mika Vainio, puh 040 543 2635
MITTAUSSUUNTA				
NOPEUSRAJOITUS	40	Km/h		

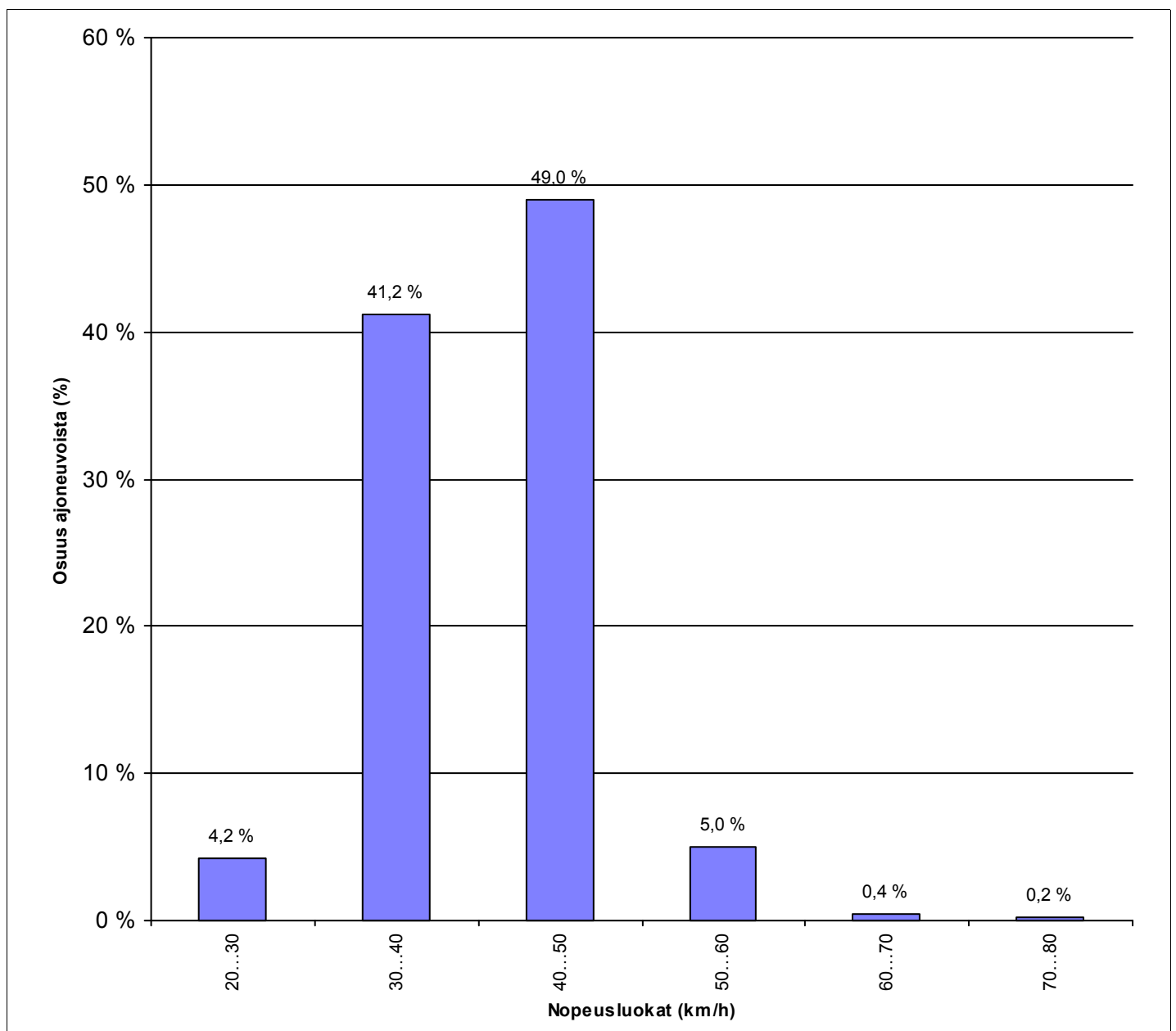

HISTAR NOPEUSMITTAUSRAPORTTI (6/7)

NOPEUSKERTYMÄ

ALOITUSMÄÄRÄ	27.9.2011	klo 06:00	MITTAAJA	msv
PÄÄTTYMISPÄIVÄMÄÄRÄ	30.9.2011	klo 06:00	TIEDOSTO	S1134
MITTAUSPAIKKA	Airiontie	, Rajamäki	TUNNUS	45
PAIKKA/PISTE	06 B		KÄSITTELIJÄ	Mika Vainio, puh 040 543 2635
MITTAUSSUUNTA				
NOPEUSRAJOITUS	40	Km/h		

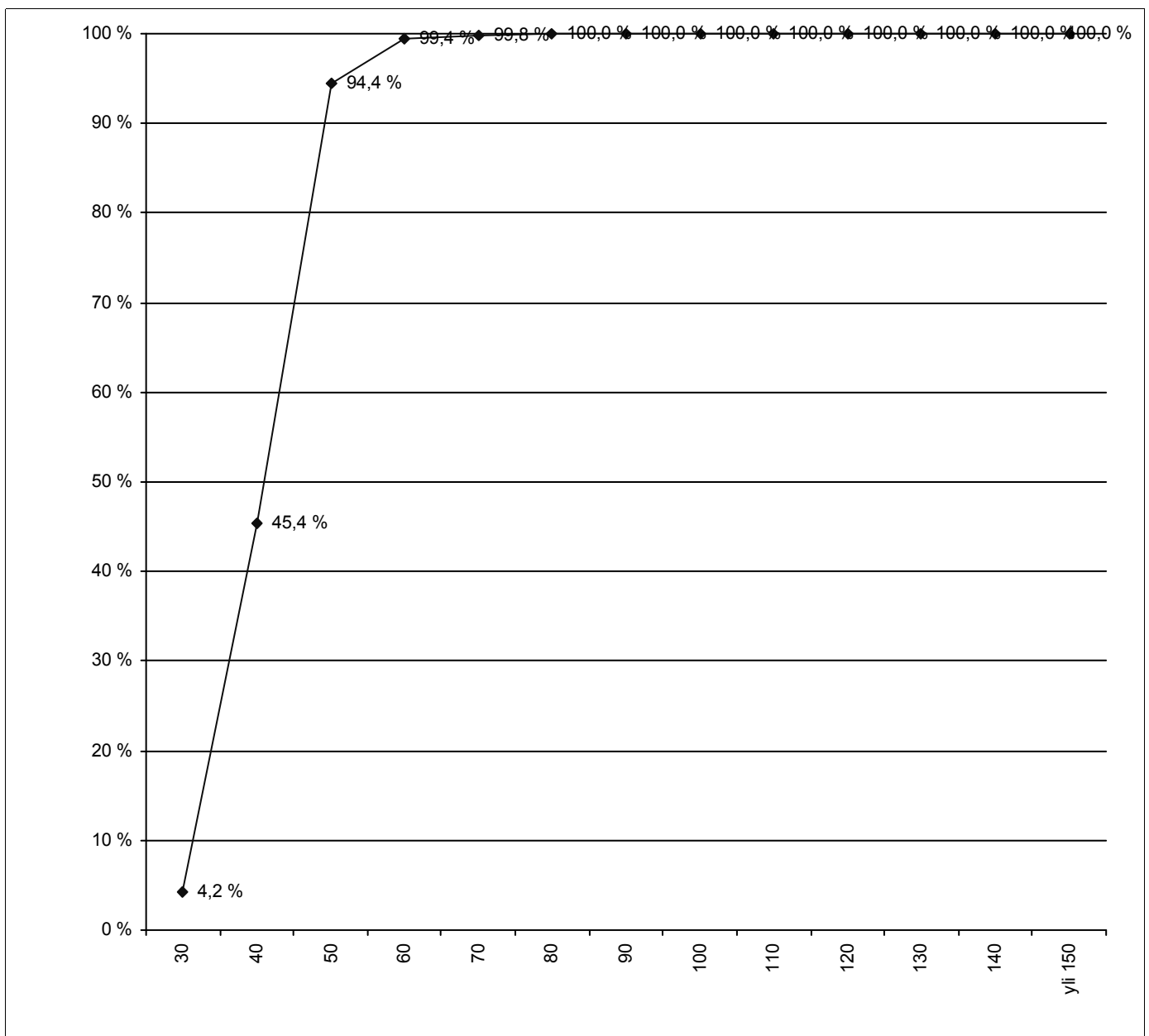

HISTAR NOPEUSMITTAUSRAPORTTI (7/7)

NOPEUSTIEDOT AJONEUVORYHMITÄIN

ALOITUSPÄIVÄMÄÄRÄ 27.9.2011 klo 06:00
PÄÄTTYMISPÄIVÄMÄÄRÄ 30.9.2011 klo 06:00
MITTAUSPAIKKA Airiontie
PAIKKA/PISTE 06 B ,Rajamäki
MITTAUSSUUNTA
NOPEUSRAJOITUS 40 Km/h

MITTAAJA msv
TIEDOSTO S1134
TUNNUS 45
KÄSITTELIJÄ Mika Vainio, puh 040 543 2635

