

Infratieto-Tiestö
Turku
15.10.2010



NURMIJÄRVEN KUNTA

Nopeusmittaukset / Lokakuu 2010

DESTIA

SISÄLTÖ

1 SAATE

2 MITTAUSPISTELUETTELO

3 MITTAUSPISTEKARTAT

4 VALOKUVAT MITTAUSPISTEISTÄ

5 RAPORTIT MITTAUSPISTEITTÄIN

Lisätietoja nopeusmittauksista antaa:

Mika Vainio 040 543 2635 tai 020 444 11

mika.vainio@destia.fi

DESTIA

SAATE

Yleistä Nopeusmittaukset suoritettiin 05.10 klo 06 - 08.10.2010 klo 06.

Mittalaitteiden asennustilanteessa huomioitiin autojen normaalit ajolinjat. Koska kaikissa kohteissa on ollut mittausten aikana mahdollista pysäköidä tien varteen on tällöin pysäköinti saattanut aiheuttaa poikkeavia ajolinjoja vaikuttaen mahdollisesti myös mittaustuloksiin ja liikennemäärien eroavaisuuksiin saman kohteen eri ajosuuntien kesken.

Varsinaiset valokuvat mittauspisteiltä on otettu laitteita asennettaessa 04.10.2010.

Pistekohtaisia huomioita

- 01 A** (146 ajon/vrk) Mitattavalla tieosuudella on päällysteessä lievähkö korotus, joka saattaa vaikuttaa ajonopeuksiin. Vaikutusta minimoitiin sijoittamalla mittalaite lähemmäs Tenholantien liittymää.
- 01 B** (145 ajon/vrk) Mitattavalla tieosuudella on päällysteessä lievähkö korotus, joka saattaa vaikuttaa ajonopeuksiin. Vaikutusta minimoitiin sijoittamalla mittalaite lähemmäs Tenholantien liittymää.
- 02 A** (150 ajon/vrk) -
- 02 B** (184 ajon/vrk) -
- 03 A** (340 ajon/vrk) Mittalaite asennettiin todennäköisimpään ajolinjaan lähelle tien oletettua keskiviivaa johtuen tien reunaan pysäköidystä asuntovaunusta.
Mittalaitteita maastosta kotiutettaessa (08.10.2010) asuntovaunu oli poissa, joten ajoneuvojen mittauksen aikaisista ajolinjoista ei ole takeita. Tämä on saattanut vaikuttaa mittaustuloksiin.
- 03 B** (170 ajon/vrk) Mittausjakson aikana mahdollisesti tienvarsipysäköintiä.
- 04 A** (141 ajon/vrk) Mittausjakson aikana kohteella on suoritettu kaivonkansien painumapaikkausta. Tällöin mittalaitteen lähellä tapahtunut autojen/työkoneiden pysähtely/siirtely/käyttö on saattanut vaikuttaa mittalaitteen magneettikenttään haitallisesti, joka puolestaan on voinut aiheuttaa epätarkkuuksia mittauksessa. Vaikutusalueella myös tienvarsipysäköintiä.
- 04 B** (432 ajon/vrk) Mittausjakson aikana kohteella on suoritettu kaivonkansien painumapaikkausta. Tällöin mittalaitteen lähellä tapahtunut autojen/työkoneiden pysähtely/siirtely/käyttö on saattanut vaikuttaa mittalaitteen magneettikenttään haitallisesti, joka puolestaan on voinut aiheuttaa epätarkkuuksia mittauksessa. Vaikutusalueella myös tienvarsipysäköintiä.

- 05 A** (333 ajon/vrk) Koko mittausosuudella mahdollisuus pysäköidä tien varteen.
- 05 B** (140 ajon/vrk) Koko mittausosuudella mahdollisuus pysäköidä tien varteen.
- 06 A** (64 ajon/vrk) -
- 06 B** (70 ajon/vrk) -
- 07 A** (1083 ajon/vrk) Mittauksessa ei ole mukana Klaukkalan kirkolle lounaasta kääntyvää liikennettä.
- 07 B** (1418 ajon/vrk) (Mittauksessa on mukana Klaukkalan kirkolta lounaaseen kääntyvä liikenne).



01 A korotus



03 A asuntovaunu



04 A kaivonkannet



04 A kaivonkannet



04 B pysäköinti



04 B kaivonkannet



05 A pysäköinti



05 B pysäköinti

Turussa, 15.10.2010

Mika Vainio,
puh. 040 5432 635

NURMIJÄRVEN KUNNAN NOPEUSMITTAUSPISTEET 2010

Mitt. Pist.	Osoite	Mittaus-suunta	Nop. raj.	X (N)	Y (E)	Alku-päivä	Alkuaika (+ 72 t)
01 A	Airiontie / RKI	Koilliseen	40	6714290	3377418	05.10	06:00
01 B	Airiontie / RKI	Lounaaseen	40	6714290	3377409	05.10	06:00
02 A	Venlantie / KK	Koilliseen	30	6708001	3379944	05.10	06:00
02 B	Venlantie / KK	Lounaaseen	30	6707998	3379933	05.10	06:00
03 A	Hevontie / KLA	Koilliseen	30	6700409	3375864	05.10	06:00
03 B	Hevontie / KLA	Lounaaseen	30	6700400	3375854	05.10	06:00
04 A	Kiilakiventie / KLA	Koilliseen	30	6697116	3375233	05.10	06:00
04 B	Kiilakiventie / KLA	Lounaaseen	30	6697110	3375225	05.10	06:00
05 A	Kiikkaistentie / KLA	Kaakkoon	30	6699115	3376133	05.10	06:00
05 B	Kiikkaistentie / KLA	Luoteeseen	30	6699126	3376126	05.10	06:00
06 A	Viertolantie / KLA	Koilliseen	30	6697865	3377086	05.10	06:00
06 B	Viertolantie / KLA	Lounaaseen	30	6697858	3377065	05.10	06:00
07 A	Ylitolantie / KLA	Koilliseen	30	6698966	3376234	05.10	06:00
07 B	Ylitolantie / KLA	Lounaaseen	30	6698952	3376220	05.10	06:00

RKI = Rajämäki, KK = Nurmijärven kk, KLA = Klaukkala

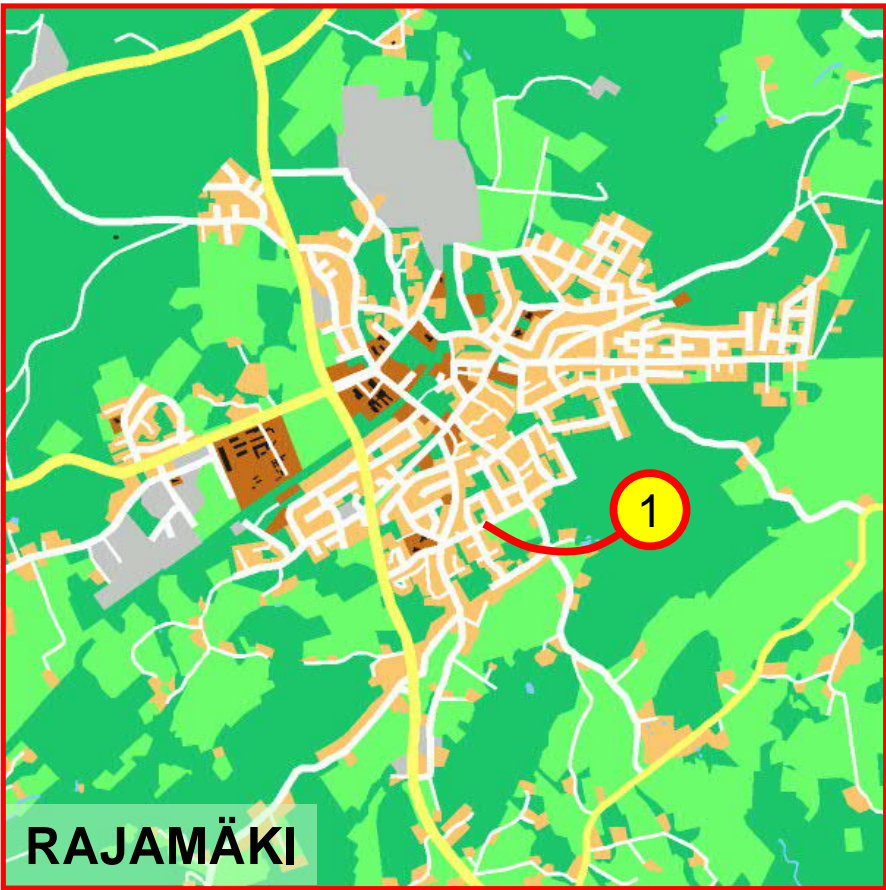

RAJAMÄKI

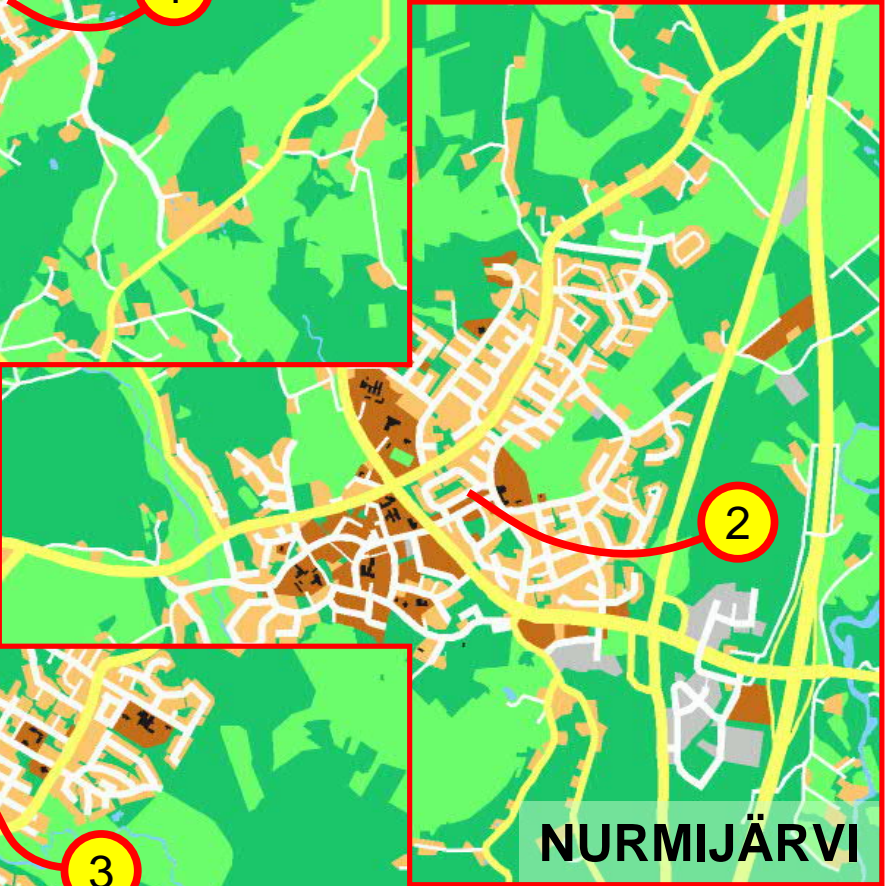

NURMIJÄRVI

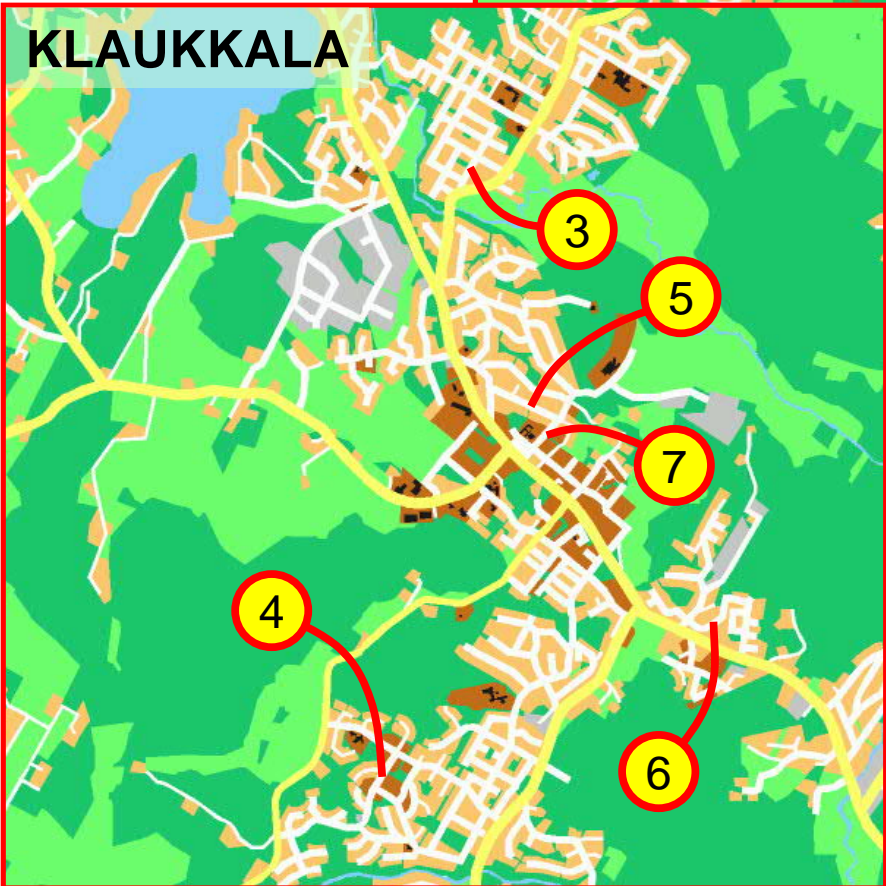

KLAUKKALA

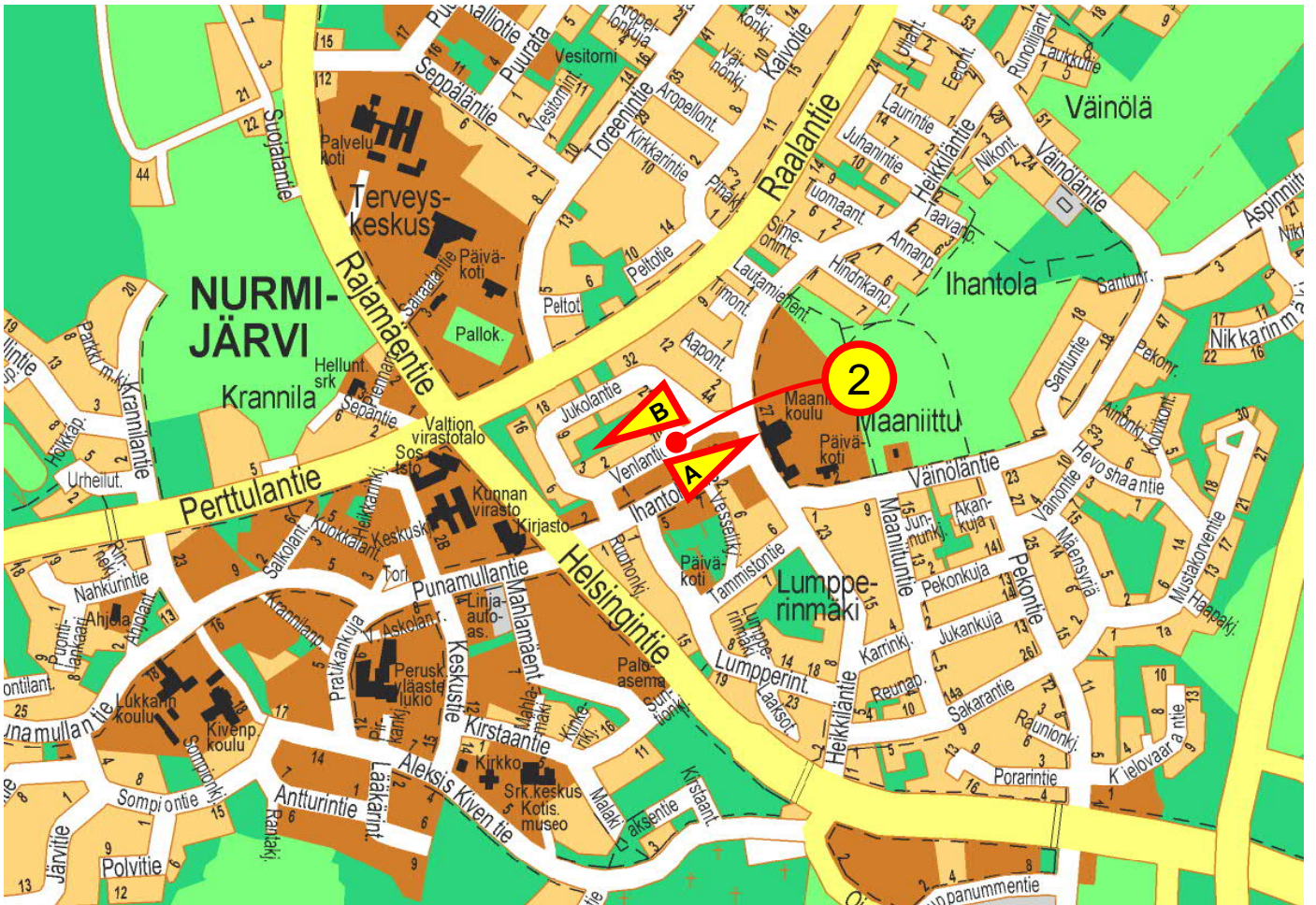
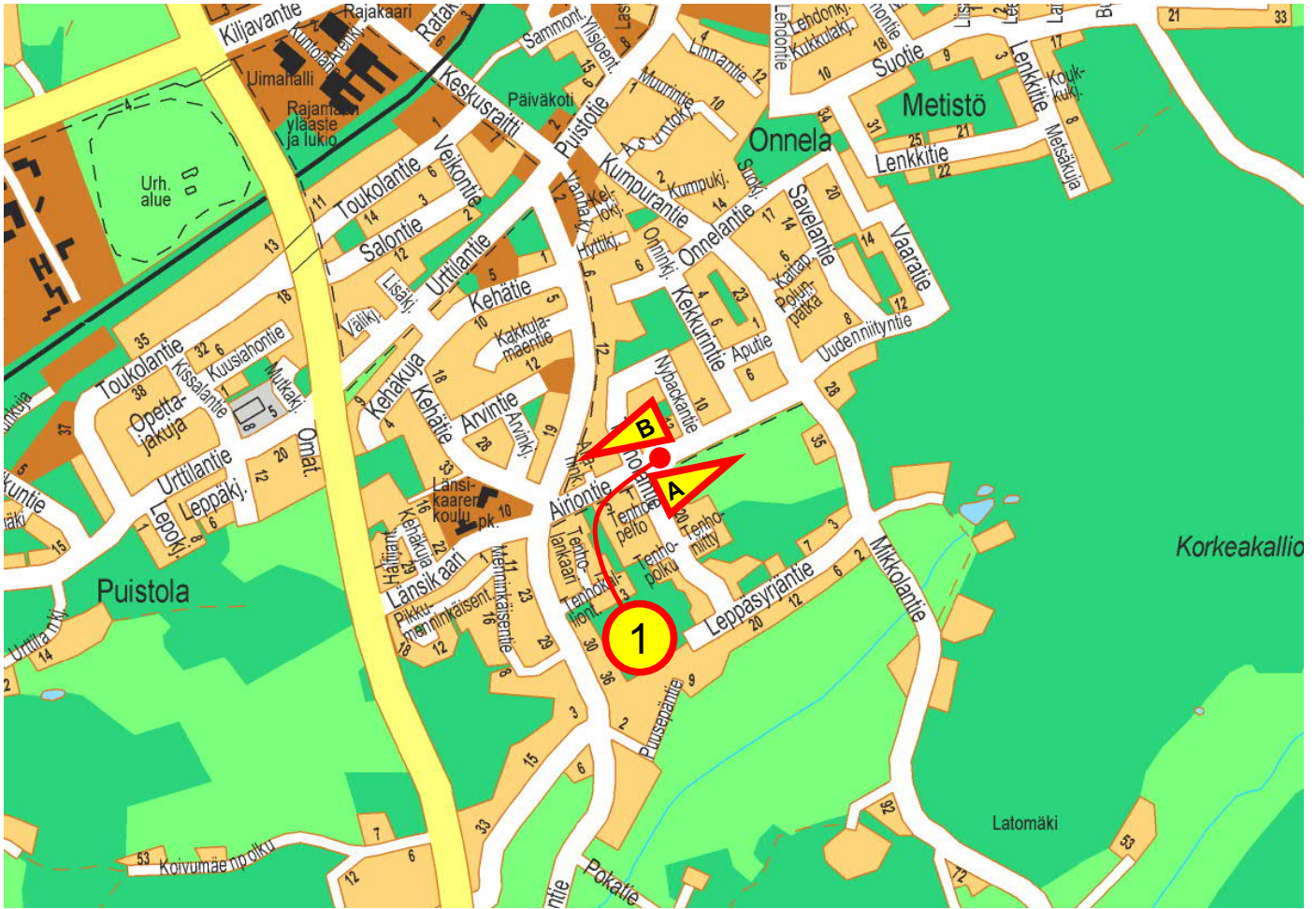

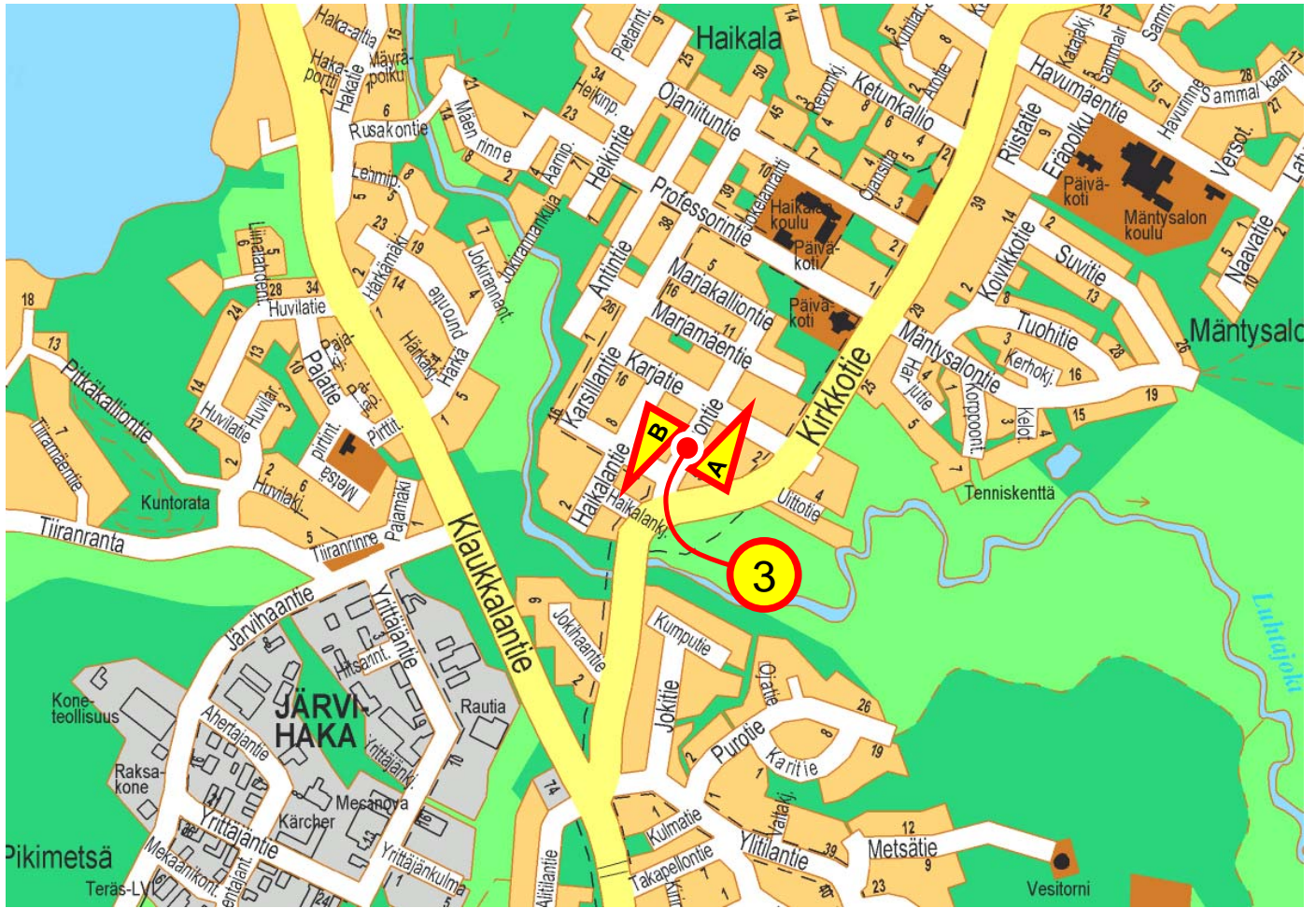

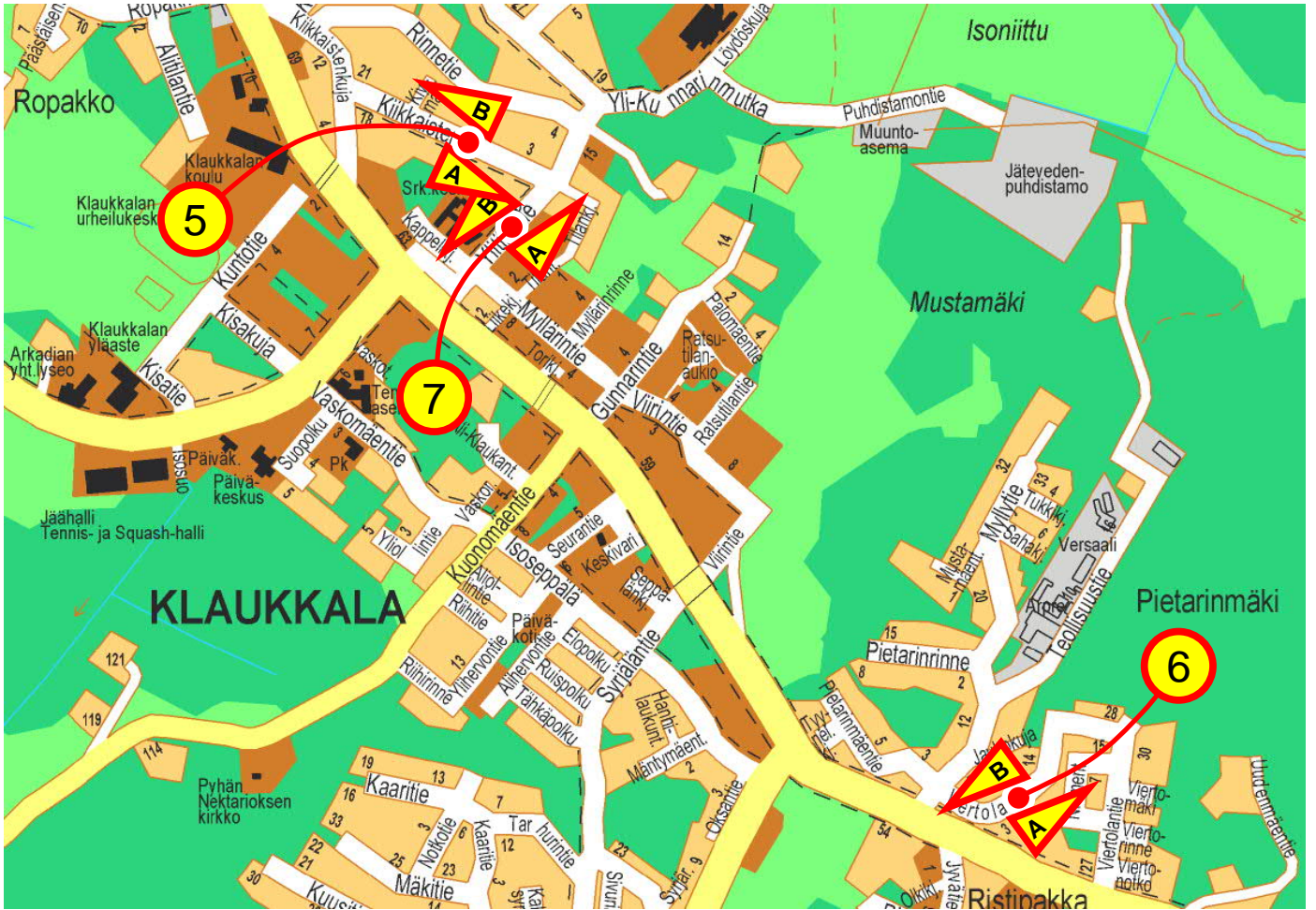



01 A / Airiontie (ajosuunta)



01 A / Airiontie (tulosuunta)



01 B / Airiontie (ajosuunta)



01 B / Airiontie (tulosuunta)



02 A / Venlantie (ajosuunta)



02 A / Venlantie (tulosuunta)



02 B / Venlantie (ajosuunta)



02 B / Venlantie (tulosuunta)





05 A / Kiikkaistentie (ajosuunta)



05 A / Kiikkaistentie (tulosuunta)



05 B / Kiikkaistentie (ajosuunta)



05 B / Kiikkaistentie (tulosuunta)



06 A / Viertolantie (ajosuunta)



06 A / Viertolantie (tulosuunta)



06 B / Viertolantie (ajosuunta)



06 B / Viertolantie (tulosuunta)



Piste nro 01 A

Airiontie

Liikenteen suunta NE

HISTAR NOPEUSMITTAUSRAPORTTI (1/7) HAVAITOMÄÄRÄT

ALOITUSPÄIVÄMÄÄRÄ 5.10.2010 klo 06:00 **MITTAAJA** msv
PÄÄTTYMISPÄIVÄMÄÄRÄ 8.10.2010 klo 06:00 **TIEDOSTO** S1080
MITTAUSPAIKKA Airiontie ,Rajamaki **TUNNUS** 81
PAIKKA/PISTE 01 A **KÄSITTELIJÄ** Mika Vainio, puh 040 543 2635
MITTAUSSUUNTA
NOPEUSRAJOITUS 40 Km/h

MITTAUSTIEDOT AJONEUVORYHMITÄIN

Ajoneuvoluokka	Havaintomäärä	Keskinopeus	Nopeushajonta	Jono%
Kevyet	432	43,16	8,00	0,69%
Raskaat	5			
Kaikki	437	43,13	8,06	0,69%

MITTAUSTIEDOT PÄIVITTÄIN JA AJONEUVORYHMITÄIN

päivä	Ajoneuvoluokka	Havaintomäärä	Keskinopeus	Nopeushajonta	Jono%
5.10.2010	Kaikki	126	43,26	8,31	0,00%
6.10.2010	Kaikki	158	42,50	7,84	1,27%
7.10.2010	Kaikki	149	43,73	8,15	0,67%
8.10.2010	Kaikki	4	42,00	4,41	0,00%

päivä	Ajoneuvoluokka	Havaintomäärä	Keskinopeus	Nopeushajonta	Jono%
5.10.2010	Kevyet	126	43,26	8,31	0,00%
6.10.2010	Kevyet	156	42,47	7,89	1,28%
6.10.2010	Raskaat	2			
7.10.2010	Kevyet	146	43,85	7,94	0,68%
7.10.2010	Raskaat	3			
8.10.2010	Kevyet	4	42,00	4,41	0,00%

Jonossa = peräkkäisten ajoneuvojen aika-väli on pienempi kuin 2,5 sekuntia.

Jono% = jonossa ajavien määrä jaettuna kokonaismäärällä

Kevyet = Henkilö- ja pakettiautot, pituus < 8 metriä ja 17 < nopeus < 2 x nop.rajoitus (korkeintaan 140 km/h)

Raskaat = Kaikki kuorma- ja linja-autot, pituus yli 8 ja 17 < nopeus < 1,7 x nop.rajoitus (korkeintaan 110 km/h)

Nopeuden laskennassa ei ole käytetty laitekohtaisia korjauskertoimia
 Keskinopeuden virhemarginaali on taajamanopeuksilla noin 2...4 km/h
 Yksittäinen nopeushavainto voi poiketa todellisesta huomattavasti

HISTAR NOPEUSMITTAUSRAPORTTI (2/7)

LIIKENNETIEDOT

ALOITUSPÄIVÄMÄÄRÄ 5.10.2010 klo 06:00
PÄÄTTYMISPÄIVÄMÄÄRÄ 8.10.2010 klo 06:00
MITTAUSPAIKKA Airiontie ,Rajamaki
PAIKKA/PISTE 01 A
MITTAUSSUUNTA
NOPEUSRAJOITUS 40 Km/h

MITTAAJA msv
TIEDOSTO S1080
TUNNUS 81
KÄSITTELIJÄ Mika Vainio, puh 040 543 2635

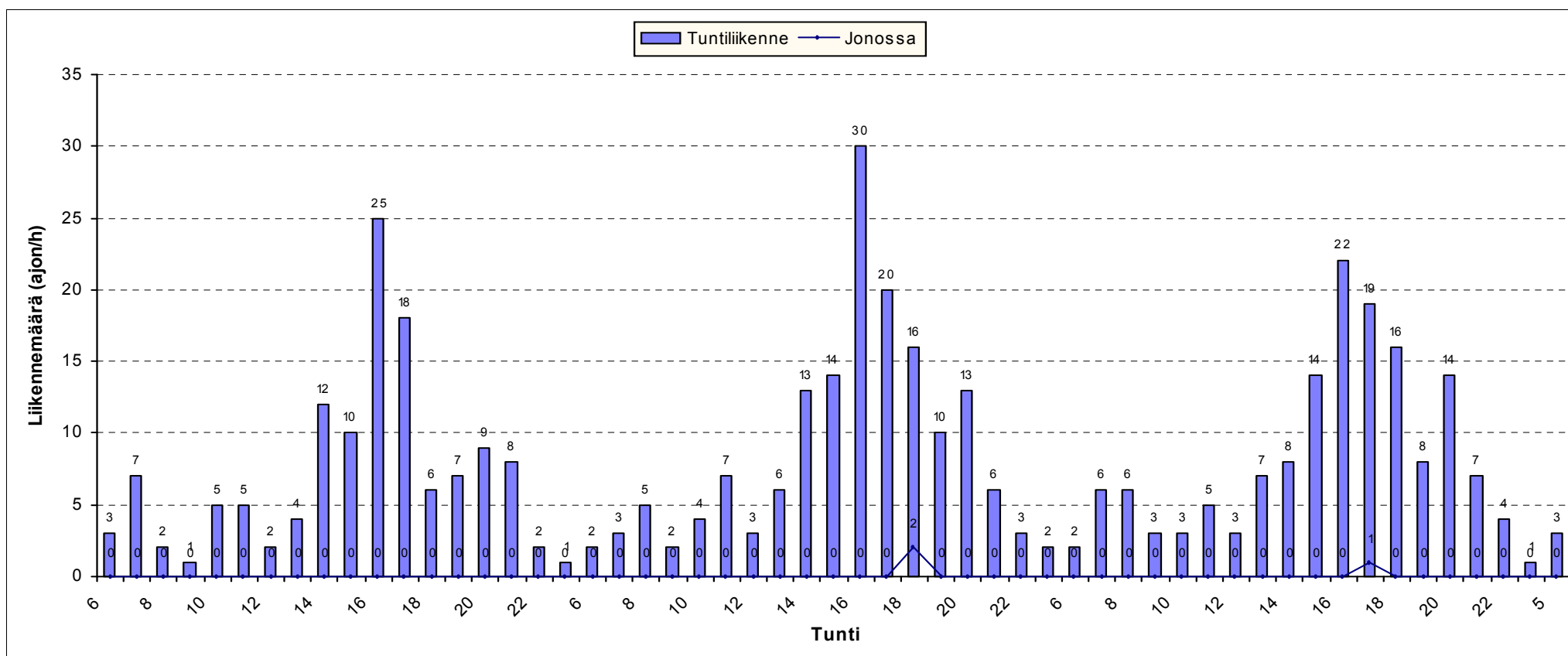

HISTAR NOPEUSMITTAUSRAPORTTI (3/7)

LIIKENNETIEDOT AJONEUVORYHMITÄIN

ALOITUSPÄIVÄMÄÄRÄ 5.10.2010 klo 06:00
PÄÄTTYMISPÄIVÄMÄÄRÄ 8.10.2010 klo 06:00
MITTAUSPAIKKA Airiontie ,Rajamaki
PAIKKA/PISTE 01 A
MITTAUSSUUNTA
NOPEUSRAJOITUS 40 Km/h

MITTAAJA msv
TIEDOSTO S1080
TUNNUS 81
KÄSITTELIJÄ Mika Vainio, puh 040 543 2635

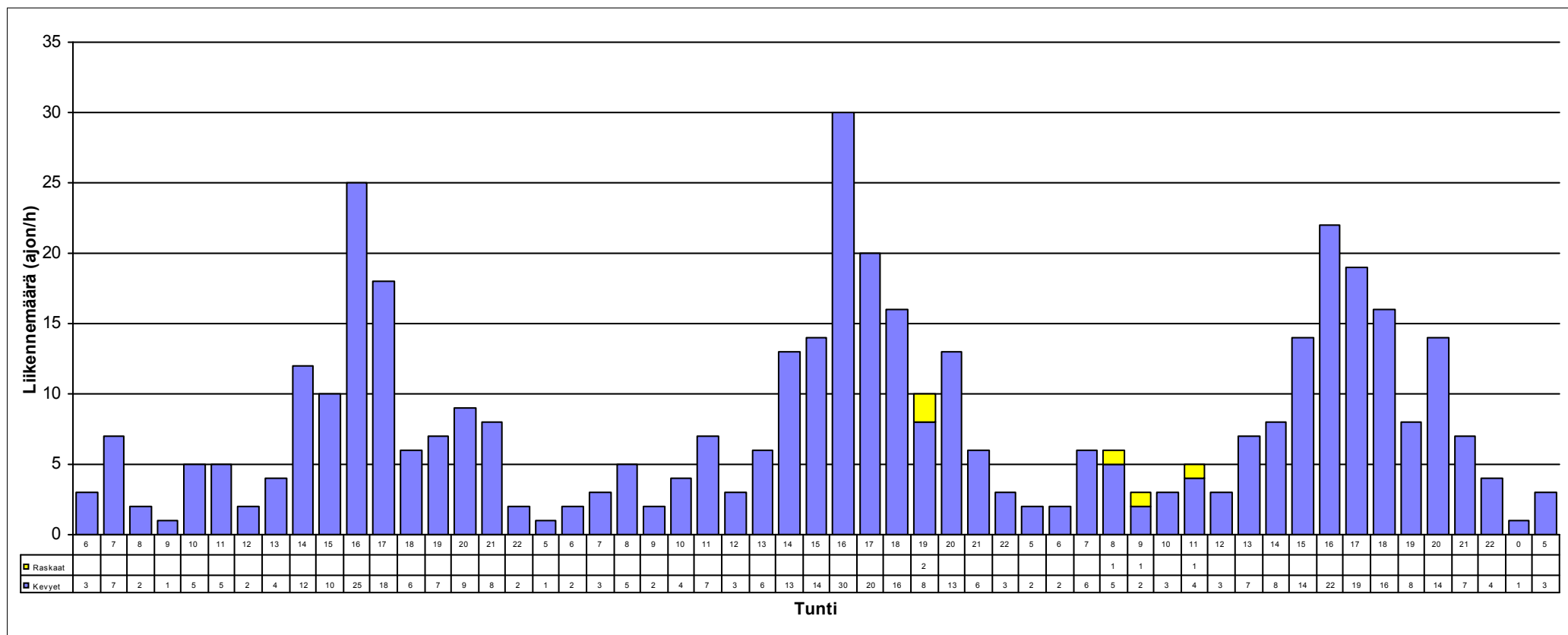

HISTAR NOPEUSMITTAUSRAPORTTI (4/7)

NOPEUSTIEDOT

ALOITUSPÄIVÄMÄÄRÄ 5.10.2010 Klo 06:00
PÄÄTTYMISPÄIVÄMÄÄRÄ 8.10.2010 Klo 06:00
MITTAUSPAIKKA Airiontie
PAIKKA/PISTE 01 A ,Rajamaki
MITTAUSSUUNTA
NOPEUSRAJOITUS 40 Km/h

MITTAAJA msv
TIEDOSTO S1080
TUNNUS 81
KÄSITTELIJÄ Mika Vainio, puh 040 543 2635

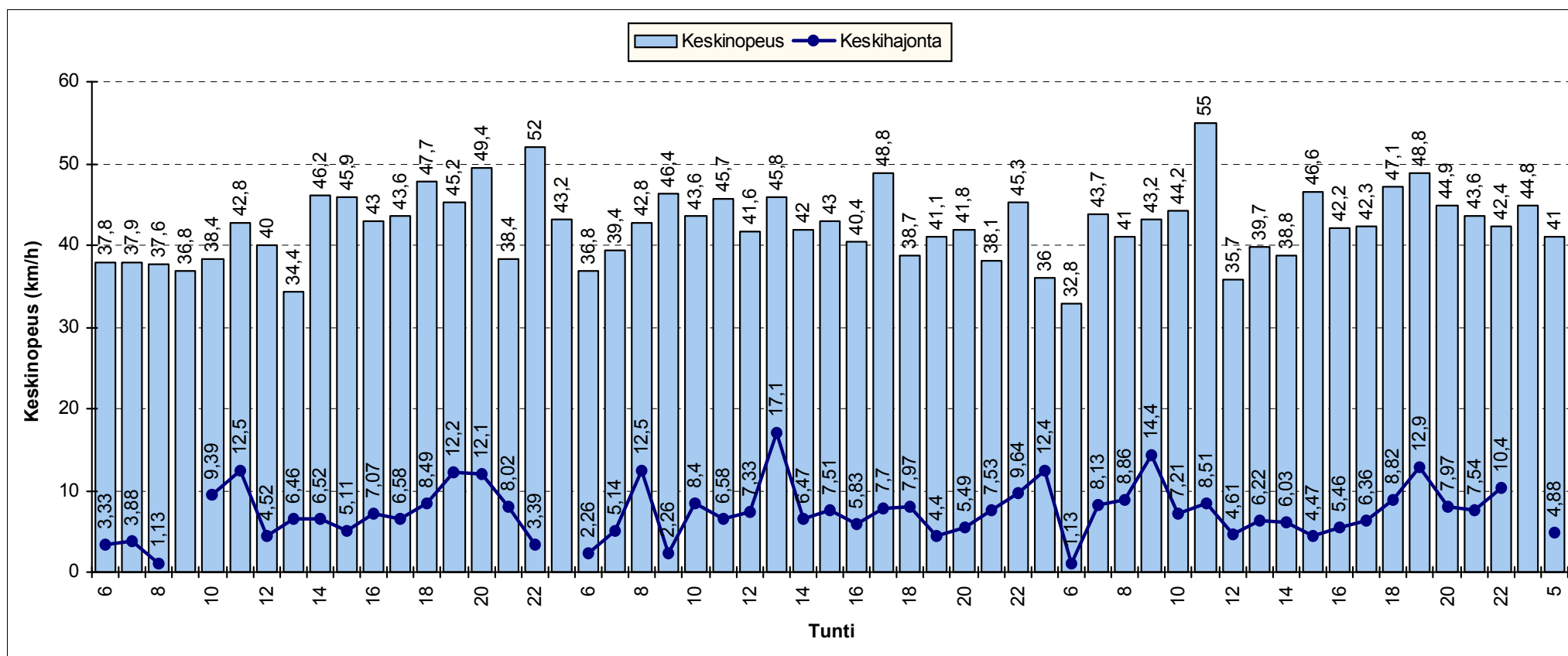

HISTAR NOPEUSMITTAUSRAPORTTI (5/7)

NOPEUSJAKAUMA

ALOITUSMÄÄRÄ	5.10.2010	klo 06:00	MITTAAJA	msv
PÄÄTTYMISPÄIVÄMÄÄRÄ	8.10.2010	klo 06:00	TIEDOSTO	S1080
MITTAUSPAIKKA	Airiontie	, Rajamäki	TUNNUS	81
PAIKKA/PISTE	01 A		KÄSITTELIJÄ	Mika Vainio, puh 040 543 2635
MITTAUSSUUNTA				
NOPEUSRAJOITUS	40	Km/h		

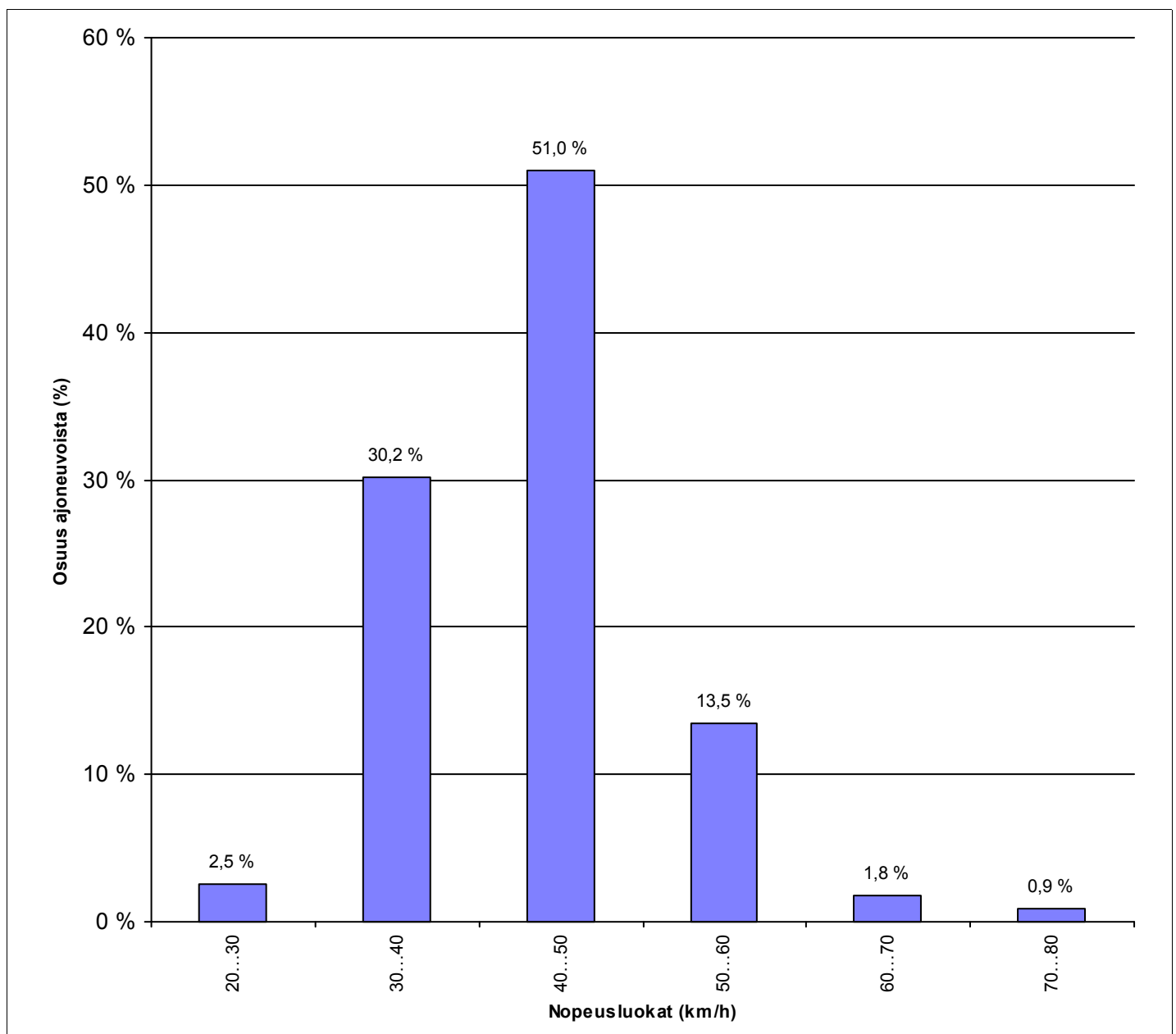

HISTAR NOPEUSMITTAUSRAPORTTI (6/7)

NOPEUSKERTYMÄ

ALOITUSMÄÄRÄ	5.10.2010	klo 06:00	MITTAAJA	msv
PÄÄTTYMISPÄIVÄMÄÄRÄ	8.10.2010	klo 06:00	TIEDOSTO	S1080
MITTAUSPAIKKA	Airiontie	, Rajamaki	TUNNUS	81
PAIKKA/PISTE	01 A		KÄSITTELIJÄ	Mika Vainio, puh 040 543 2635
MITTAUSSUUNTA				
NOPEUSRAJOITUS	40	Km/h		

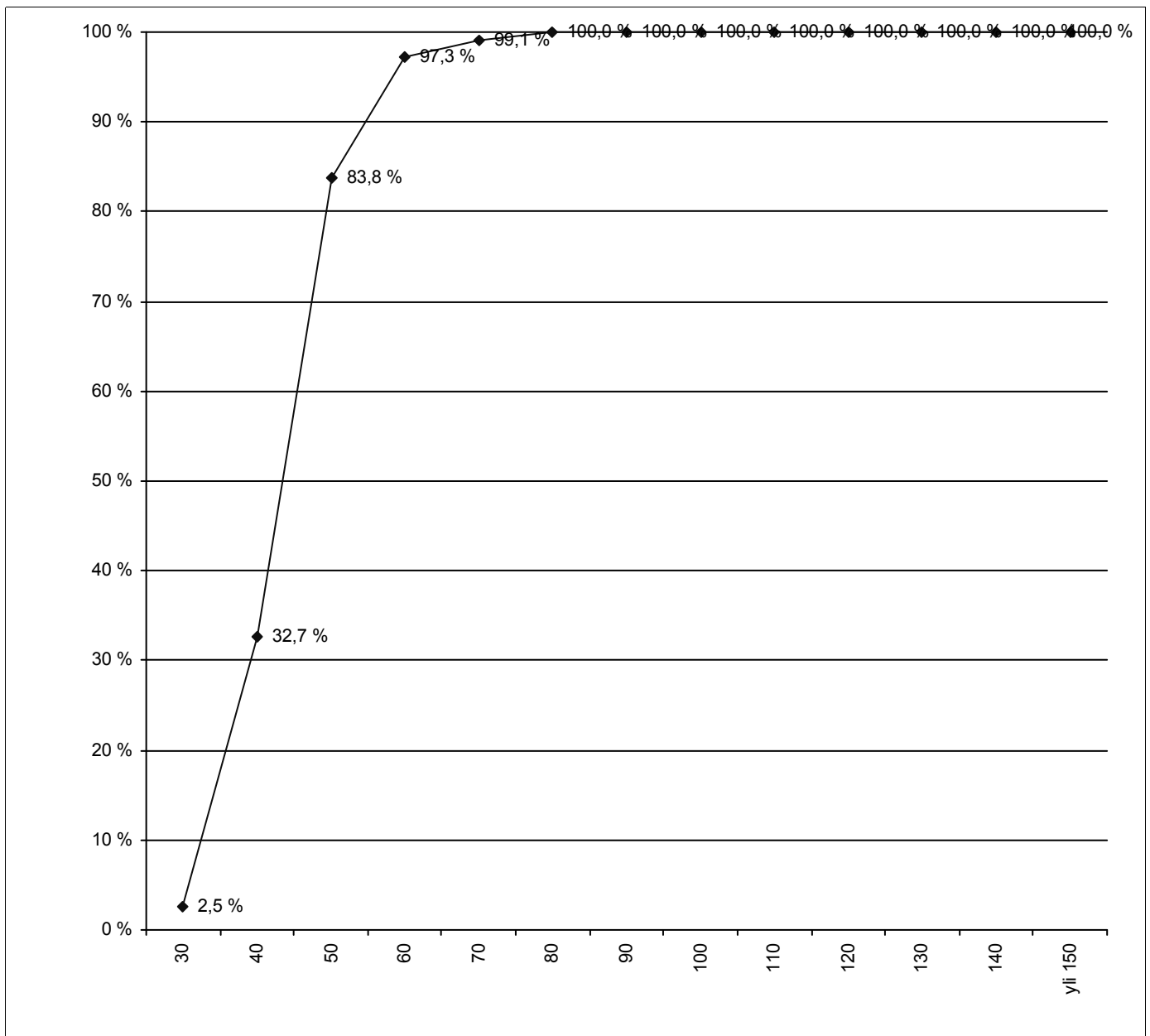

HISTAR NOPEUSMITTAUSRAPORTTI (7/7)

NOPEUSTIEDOT AJONEUVORYHMITÄIN

ALOITUSPÄIVÄMÄÄRÄ 5.10.2010 klo 06:00
PÄÄTTYMISPÄIVÄMÄÄRÄ 8.10.2010 klo 06:00
MITTAUSPAIKKA Airiontie
PAIKKA/PISTE 01 A ,Rajamaki
MITTAUSSUUNTA
NOPEUSRAJOITUS 40 Km/h

MITTAAJA msv
TIEDOSTO S1080
TUNNUS 81
KÄSITTELIJÄ Mika Vainio, puh 040 543 2635

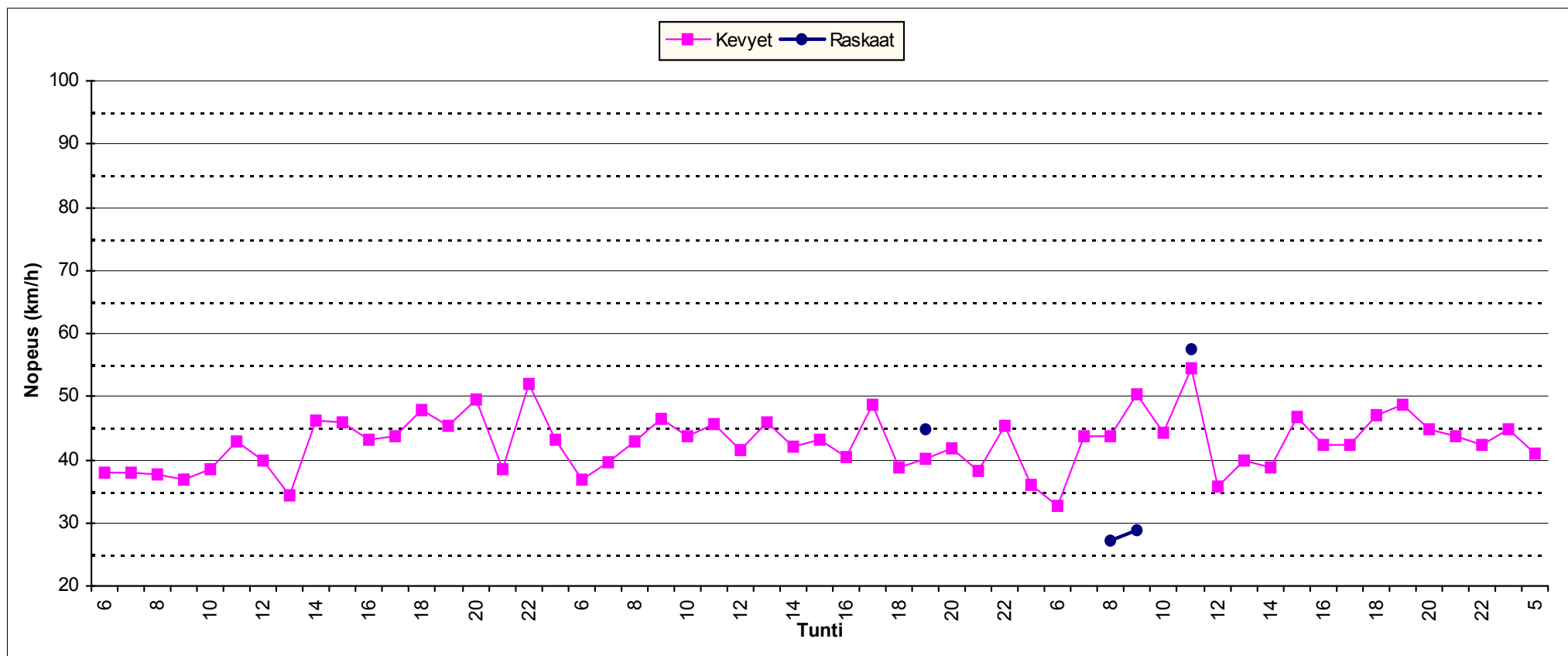

Piste nro 01 B

Airiontie

Liikenteen suunta SW

HISTAR NOPEUSMITTAUSRAPORTTI (1/7) HAVAITOMÄÄRÄT

ALOITUSPÄIVÄMÄÄRÄ	5.10.2010	klo	06:00	MITTAAJA	msv
PÄÄTTYMISPÄIVÄMÄÄRÄ	8.10.2010	klo	06:00	TIEDOSTO	S1081
MITTAUSPAIKKA	Airiontie		, Rajamaki	TUNNUS	82
PAIKKA/PISTE	01 B			KÄSITTELIJÄ	Mika Vainio, puh 040 543 2635
MITTAUSSUUNTA					
NOPEUSRAJOITUS	40	Km/h			

MITTAUSTIEDOT AJONEUVORYHMITÄIN

Ajoneuvoluokka	Havaintomäärä	Keskinopeus	Nopeushajonta	Jono%
Kevyet	428	41,81	7,62	0,00%
Raskaat	7			
Kaikki	435	41,85	7,64	0,00%

MITTAUSTIEDOT PÄIVITTÄIN JA AJONEUVORYHMITÄIN

päivä	Ajoneuvoluokka	Havaintomäärä	Keskinopeus	Nopeushajonta	Jono%
5.10.2010	Kaikki	124	40,67	7,65	0,00%
6.10.2010	Kaikki	152	42,72	7,40	0,00%
7.10.2010	Kaikki	150	42,06	7,75	0,00%
8.10.2010	Kaikki	9	39,82	8,56	0,00%

päivä	Ajoneuvoluokka	Havaintomäärä	Keskinopeus	Nopeushajonta	Jono%
5.10.2010	Kevyet	124	40,67	7,65	0,00%
6.10.2010	Kevyet	149	42,72	7,38	0,00%
6.10.2010	Raskaat	3			
7.10.2010	Kevyet	146	41,98	7,72	0,00%
7.10.2010	Raskaat	4			
8.10.2010	Kevyet	9	39,82	8,56	0,00%

Jonossa = peräkkäisten ajoneuvojen aika-väli on pienempi kuin 2,5 sekuntia.

Jono% = jonossa ajavien määrä jaettuna kokonaismäärällä

Kevyet = Henkilö- ja pakettiautot, pituus < 8 metriä ja 17 < nopeus < 2 x nop.rajoitus (korkeintaan 140 km/h)

Raskaat = Kaikki kuorma- ja linja-autot, pituus yli 8 ja 17 < nopeus < 1,7 x nop.rajoitus (korkeintaan 110 km/h)

Nopeuden laskennassa ei ole käytetty laitekohtaisia korjauskertoimia
Keskinopeuden virhemarginaali on taajamanopeuksilla noin 2...4 km/h
Yksittäinen nopeushavainto voi poiketa todellisesta huomattavasti

HISTAR NOPEUSMITTAUSRAPORTTI (2/7)

LIIKENNETIEDOT

ALOITUSPÄIVÄMÄÄRÄ 5.10.2010 klo 06:00
PÄÄTTYMISPÄIVÄMÄÄRÄ 8.10.2010 klo 06:00
MITTAUSPAIKKA Airiontie ,Rajamaki
PAIKKA/PISTE 01 B
MITTAUSSUUNTA
NOPEUSRAJOITUS 40 Km/h

MITTAAJA msv
TIEDOSTO S1081
TUNNUS 82
KÄSITTELIJÄ Mika Vainio, puh 040 543 2635

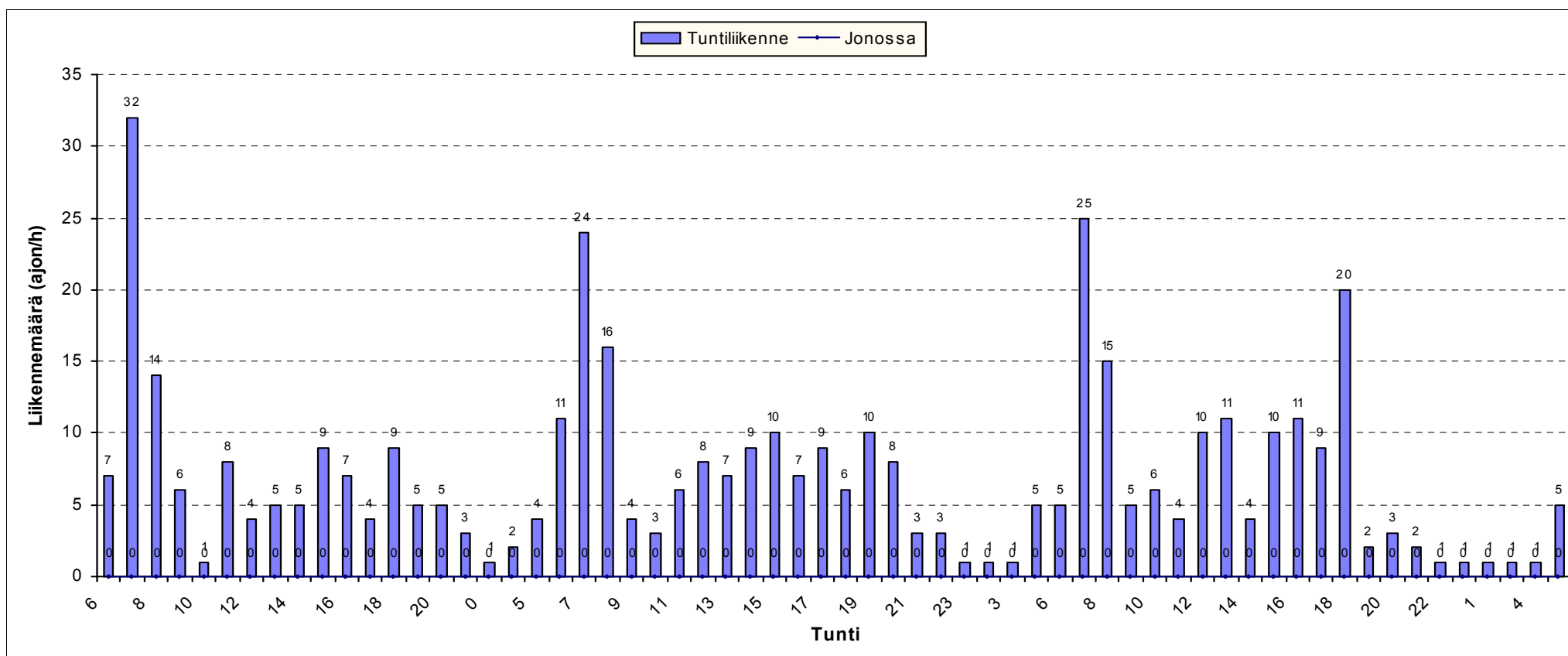

HISTAR NOPEUSMITTAUSRAPORTTI (3/7)

LIKENNETIEDOT AJONEUVORYHMITÄIN

ALOITUSPÄIVÄMÄÄRÄ 5.10.2010 klo 06:00
PÄÄTTYMISPÄIVÄMÄÄRÄ 8.10.2010 klo 06:00
MITTAUSPAIKKA Airiontie ,Rajamaki
PAIKKA/PISTE 01 B
MITTAUSSUUNTA
NOPEUSRAJOITUS 40 Km/h

MITTAAJA msv
TIEDOSTO S1081
TUNNUS 82
KÄSITTELIJÄ Mika Vainio, puh 040 543 2635

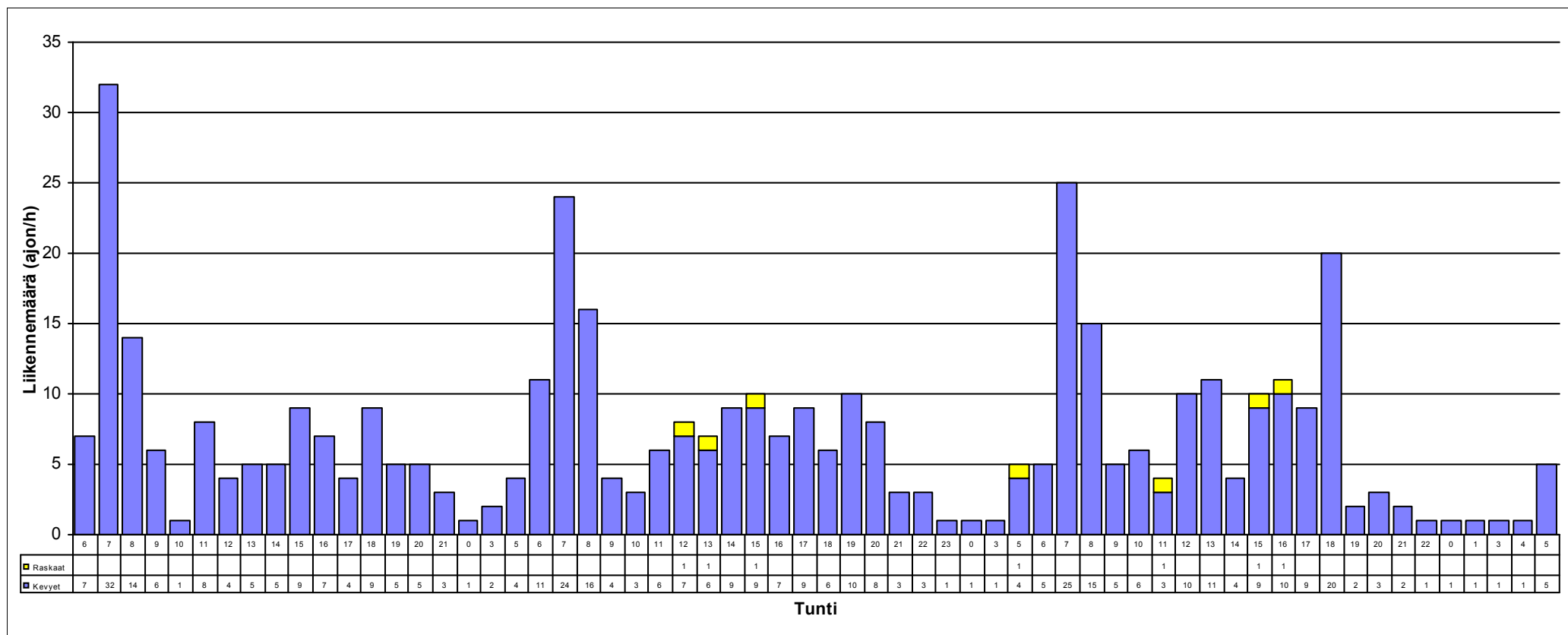

HISTAR NOPEUSMITTAUSRAPORTTI (4/7)

NOPEUSTIEDOT

ALOITUSPÄIVÄMÄÄRÄ 5.10.2010 klo 06:00
PÄÄTTYMISPÄIVÄMÄÄRÄ 8.10.2010 klo 06:00
MITTAUSPAIKKA Airiontie
PAIKKA/PISTE 01 B ,Rajamaki
MITTAUSSUUNTA
NOPEUSRAJOITUS 40 Km/h

MITTAAJA msv
TIEDOSTO S1081
TUNNUS 82
KÄSITTELIJÄ Mika Vainio, puh 040 543 2635

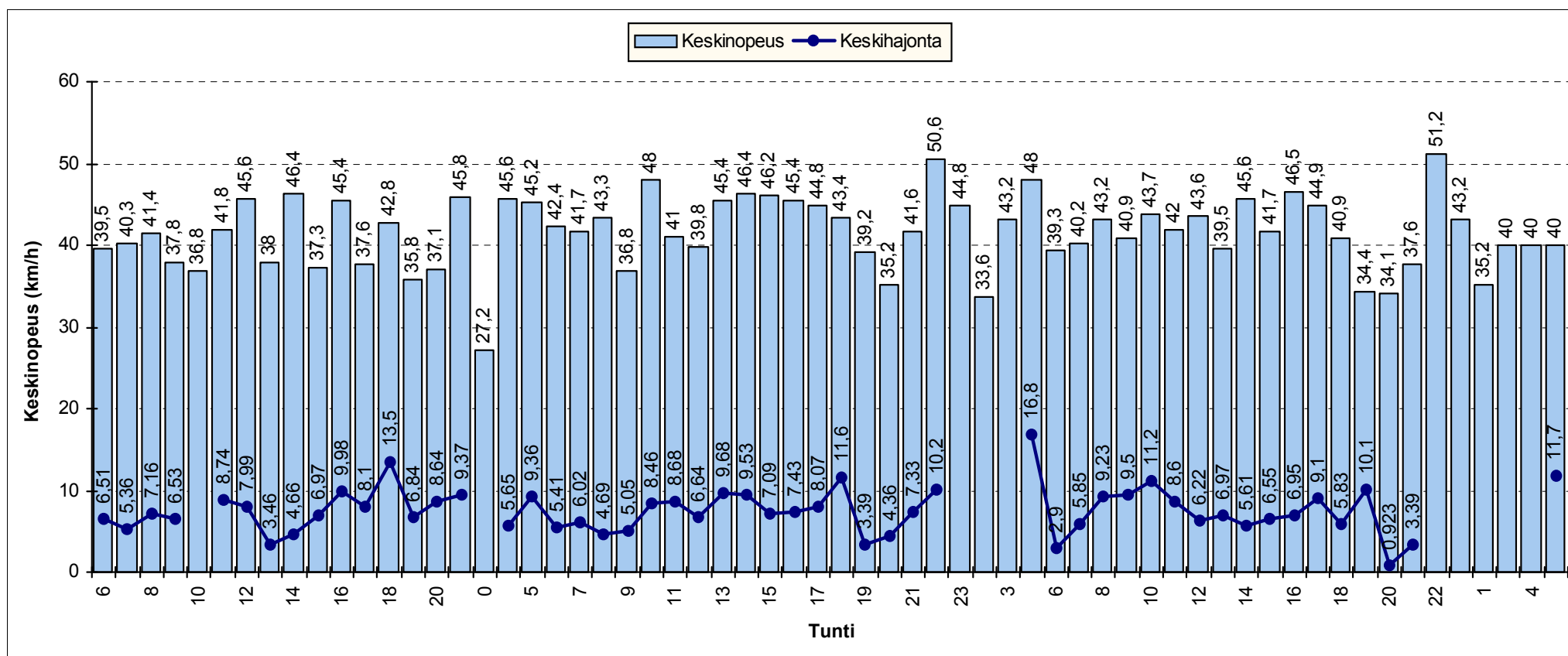

HISTAR NOPEUSMITTAUSRAPORTTI (5/7)

NOPEUSJAKAUMA

ALOITUSMÄÄRÄ	5.10.2010	klo	06:00	MITTAAJA	msv
PÄÄTTYMISPÄIVÄMÄÄRÄ	8.10.2010	klo	06:00	TIEDOSTO	S1081
MITTAUSPAIKKA	Airiontie		, Rajamäki	TUNNUS	82
PAIKKA/PISTE	01 B			KÄSITTELIJÄ	Mika Vainio, puh 040 543 2635
MITTAUSSUUNTA					
NOPEUSRAJOITUS	40		Km/h		

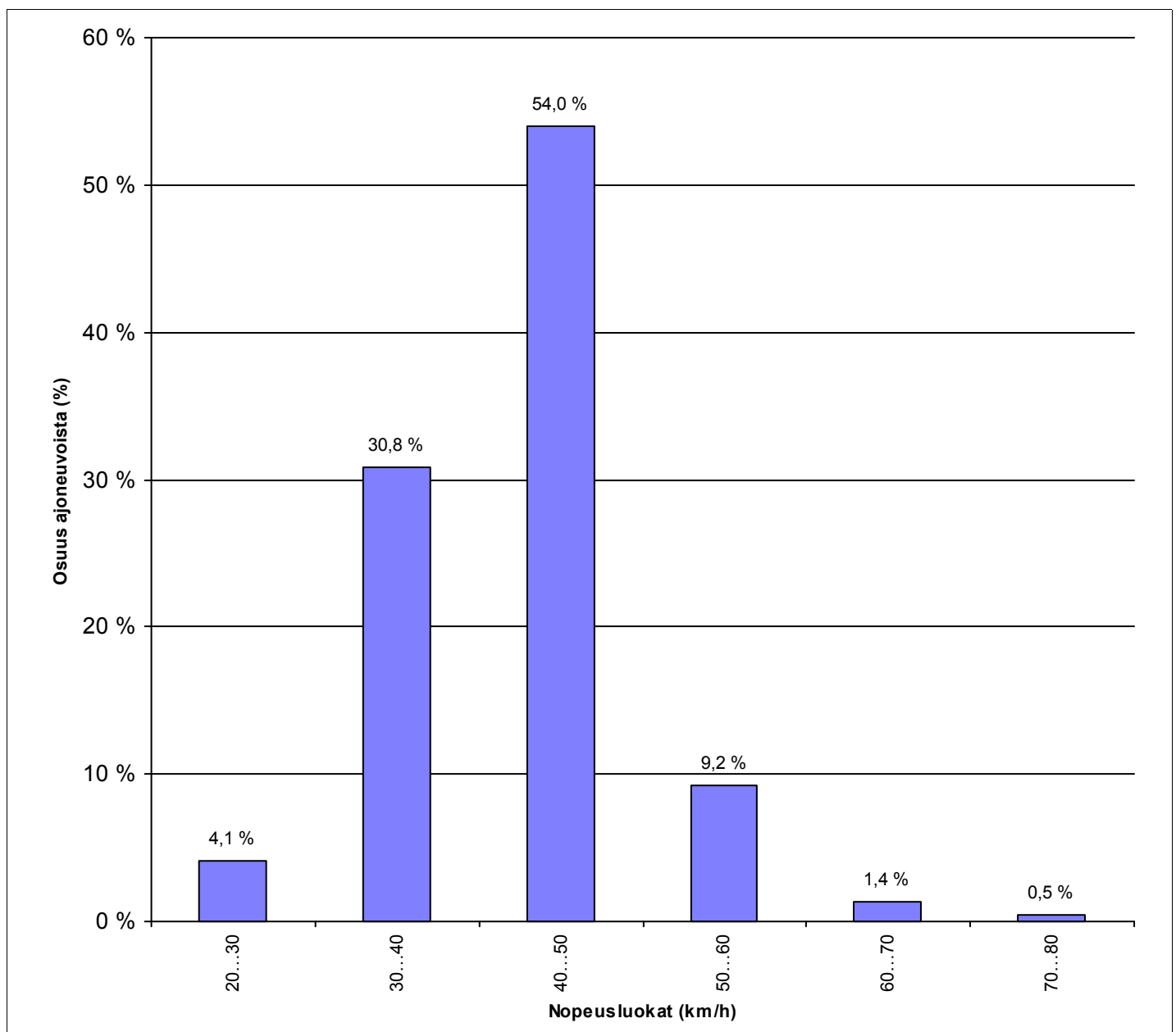

HISTAR NOPEUSMITTAUSRAPORTTI (6/7)

NOPEUSKERTYMÄ

ALOITUSMÄÄRÄ	5.10.2010	klo 06:00	MITTAAJA	msv
PÄÄTTYMISPÄIVÄMÄÄRÄ	8.10.2010	klo 06:00	TIEDOSTO	S1081
MITTAUSPAIKKA	Airiontie	, Rajamaki	TUNNUS	82
PAIKKA/PISTE	01 B		KÄSITTELIJÄ	Mika Vainio, puh 040 543 2635
MITTAUSSUUNTA				
NOPEUSRAJOITUS	40	Km/h		

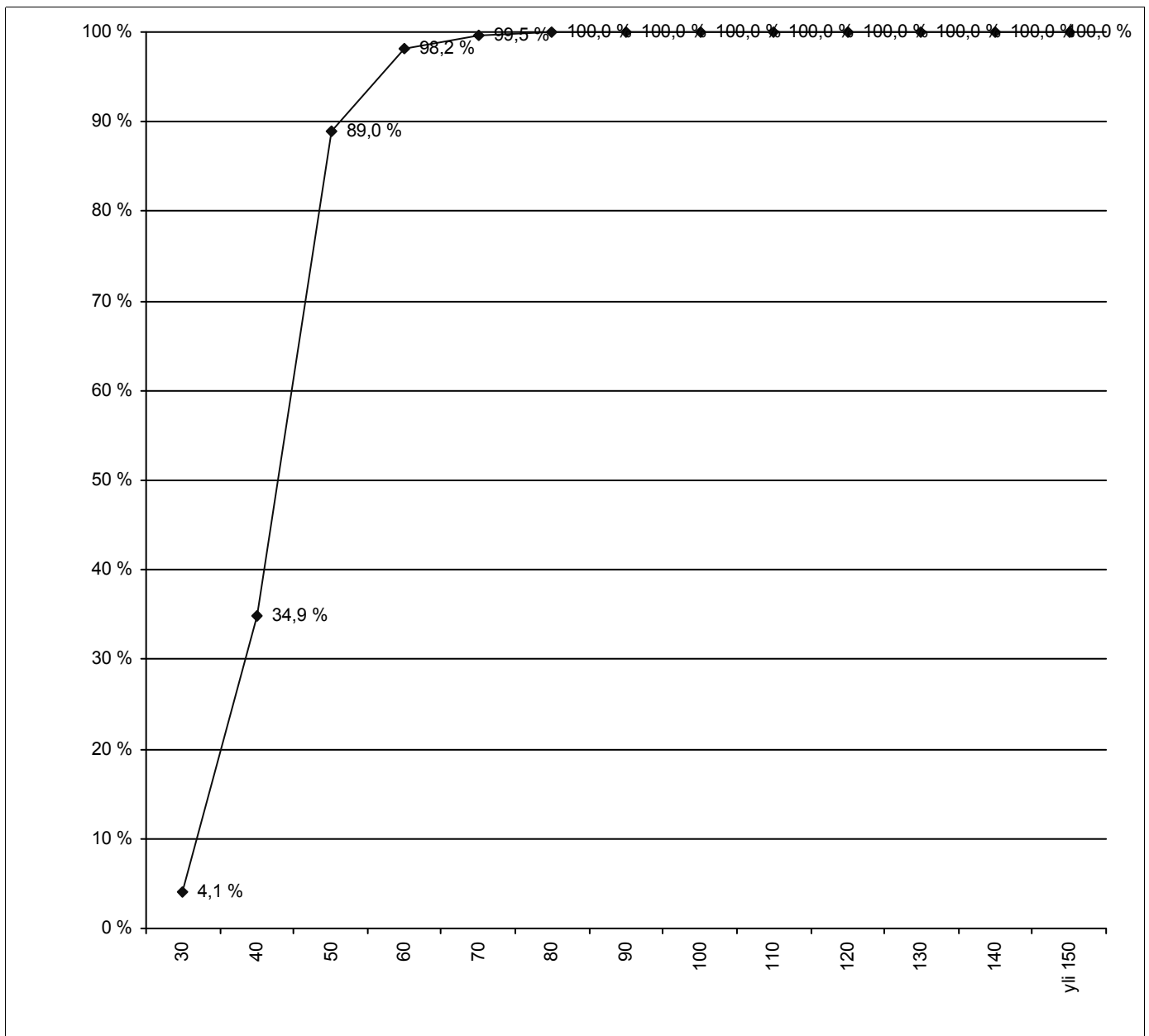

HISTAR NOPEUSMITTAUSRAPORTTI (7/7)

NOPEUSTIEDOT AJONEUVORYHMITÄIN

ALOITUSPÄIVÄMÄÄRÄ 5.10.2010 klo 06:00
PÄÄTTYMISPÄIVÄMÄÄRÄ 8.10.2010 klo 06:00
MITTAUSPAIKKA Airiontie
PAIKKA/PISTE 01 B ,Rajamaki
MITTAUSSUUNTA
NOPEUSRAJOITUS 40 Km/h

MITTAAJA msv
TIEDOSTO S1081
TUNNUS 82
KÄSITTELIJÄ Mika Vainio, puh 040 543 2635

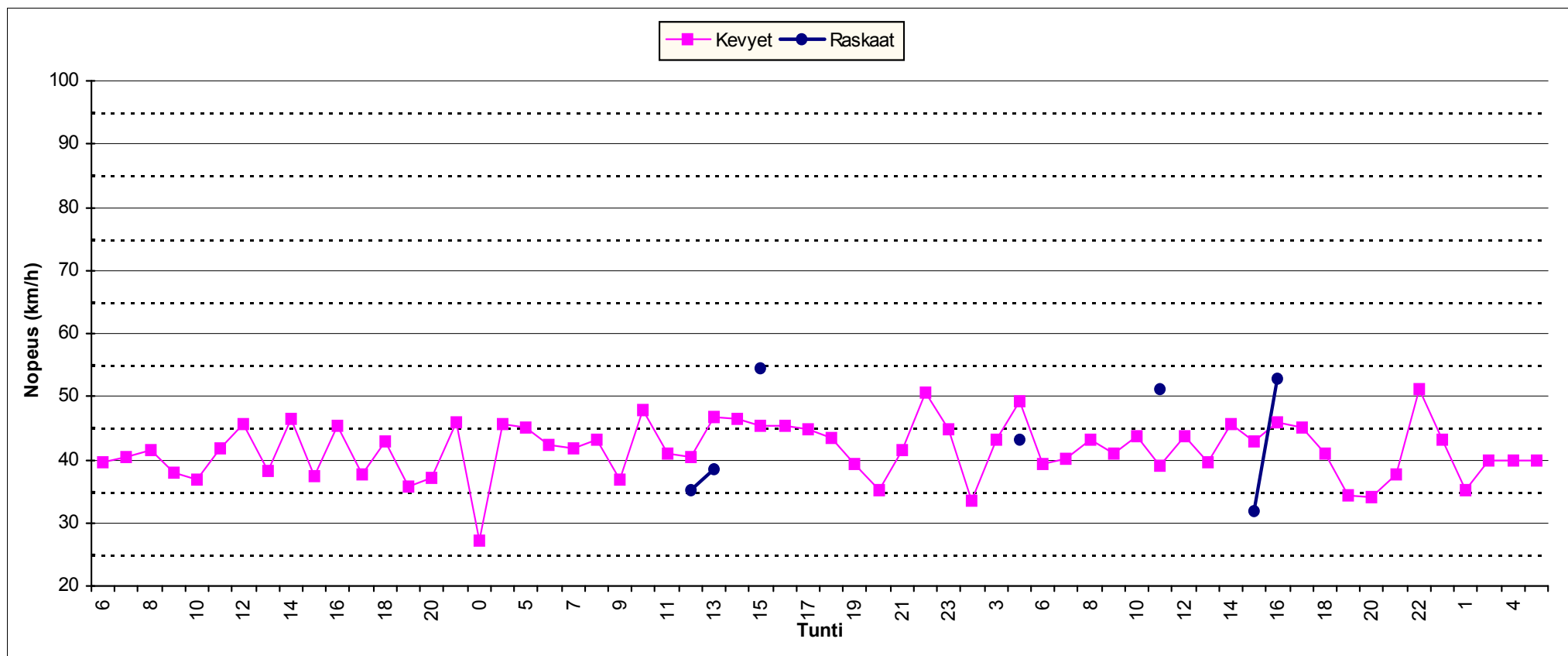

Piste nro 02 A

Venlantie

Liikenteen suunta NE

HISTAR NOPEUSMITTAUSRAPORTTI (1/7)

HAVAITOMÄÄRÄT

ALOITUSPÄIVÄMÄÄRÄ 5.10.2010 klo 06:00 **MITTAAJA** msv
PÄÄTTYMISPÄIVÄMÄÄRÄ 8.10.2010 klo 06:00 **TIEDOSTO** S1082
MITTAUSPAIKKA Venlantie ,Nurmijärvi kk **TUNNUS** 82
PAIKKA/PISTE 02 A **KÄSITTELIJÄ** Mika Vainio, puh 040 543 2635
MITTAUSSUUNTA
NOPEUSRAJOITUS 30 Km/h

MITTAUSTIEDOT AJONEUVORYHMITÄIN

Ajoneuvoluokka	Havaintomäärä	Keskinopeus	Nopeushajonta	Jono%
Kevyet	440	36,22	6,73	0,00%
Raskaat	11			
Kaikki	451	36,17	6,73	0,00%

MITTAUSTIEDOT PÄIVITTÄIN JA AJONEUVORYHMITÄIN

päivä	Ajoneuvoluokka	Havaintomäärä	Keskinopeus	Nopeushajonta	Jono%
5.10.2010	Kaikki	145	36,42	7,03	0,00%
6.10.2010	Kaikki	159	36,79	6,62	0,00%
7.10.2010	Kaikki	144	35,24	6,49	0,00%
8.10.2010	Kaikki	3	35,20	6,97	0,00%

päivä	Ajoneuvoluokka	Havaintomäärä	Keskinopeus	Nopeushajonta	Jono%
5.10.2010	Kevyet	140	36,57	7,03	0,00%
5.10.2010	Raskaat	5			
6.10.2010	Kevyet	158	36,85	6,59	0,00%
6.10.2010	Raskaat	1			
7.10.2010	Kevyet	139	35,17	6,52	0,00%
7.10.2010	Raskaat	5			
8.10.2010	Kevyet	3	35,20	6,97	0,00%

Jonossa = peräkkäisten ajoneuvojen aika-väli on pienempi kuin 2,5 sekuntia.

Jono% = jonossa ajavien määrä jaettuna kokonaismäärällä

Kevyet = Henkilö- ja pakettiautot, pituus < 8 metriä ja 17 < nopeus < 2 x nop.rajoitus (korkeintaan 140 km/h)

Raskaat = Kaikki kuorma- ja linja-autot, pituus yli 8 ja 17 < nopeus < 1,7 x nop.rajoitus (korkeintaan 110 km/h)

Nopeuden laskennassa ei ole käytetty laitekohtaisia korjauskertoimia
 Keskinopeuden virhemarginaali on taajamanopeuksilla noin 2...4 km/h
 Yksittäinen nopeushavainto voi poiketa todellisesta huomattavasti

HISTAR NOPEUSMITTAUSRAPORTTI (2/7)

LIKENNETIEDOT

ALOITUSPÄIVÄMÄÄRÄ 5.10.2010 klo 06:00
PÄÄTTYMISPÄIVÄMÄÄRÄ 8.10.2010 klo 06:00
MITTAUSPAIKKA Venlantie ,Nurmijärvi kk
PAIKKA/PISTE 02 A
MITTAUSSUUNTA
NOPEUSRAJOITUS 30 Km/h

MITTAAJA msv
TIEDOSTO S1082
TUNNUS 82
KÄSITTELIJÄ Mika Vainio, puh 040 543 2635

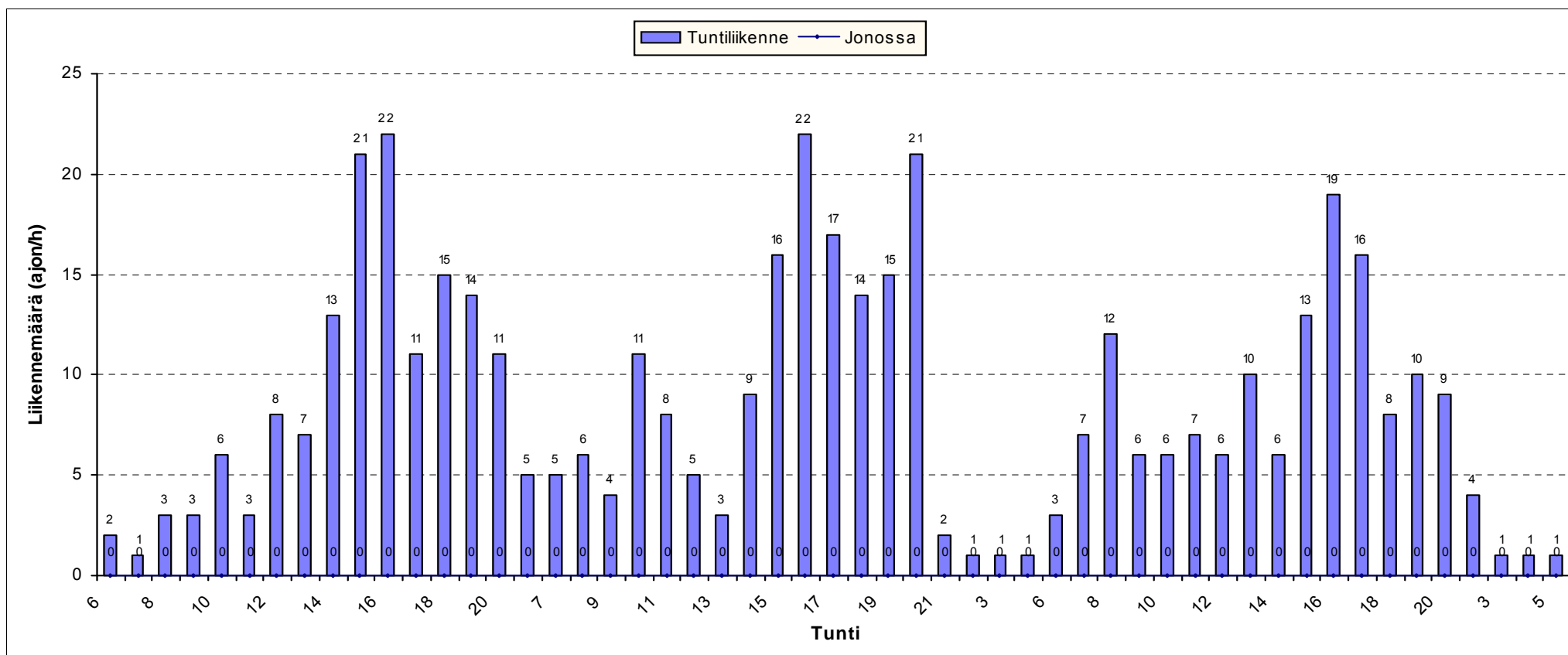

HISTAR NOPEUSMITTAUSRAPORTTI (3/7)

LIKENNETIEDOT AJONEUVORYHMITÄIN

ALOITUSPÄIVÄMÄÄRÄ 5.10.2010 klo 06:00
PÄÄTTYMISPÄIVÄMÄÄRÄ 8.10.2010 klo 06:00
MITTAUSPAIKKA Venlantie ,Nurmijärvi kk
PAIKKA/PISTE 02 A
MITTAUSSUUNTA
NOPEUSRAJOITUS 30 Km/h

MITTAAJA msv
TIEDOSTO S1082
TUNNUS 82
KÄSITTELIJÄ Mika Vainio, puh 040 543 2635

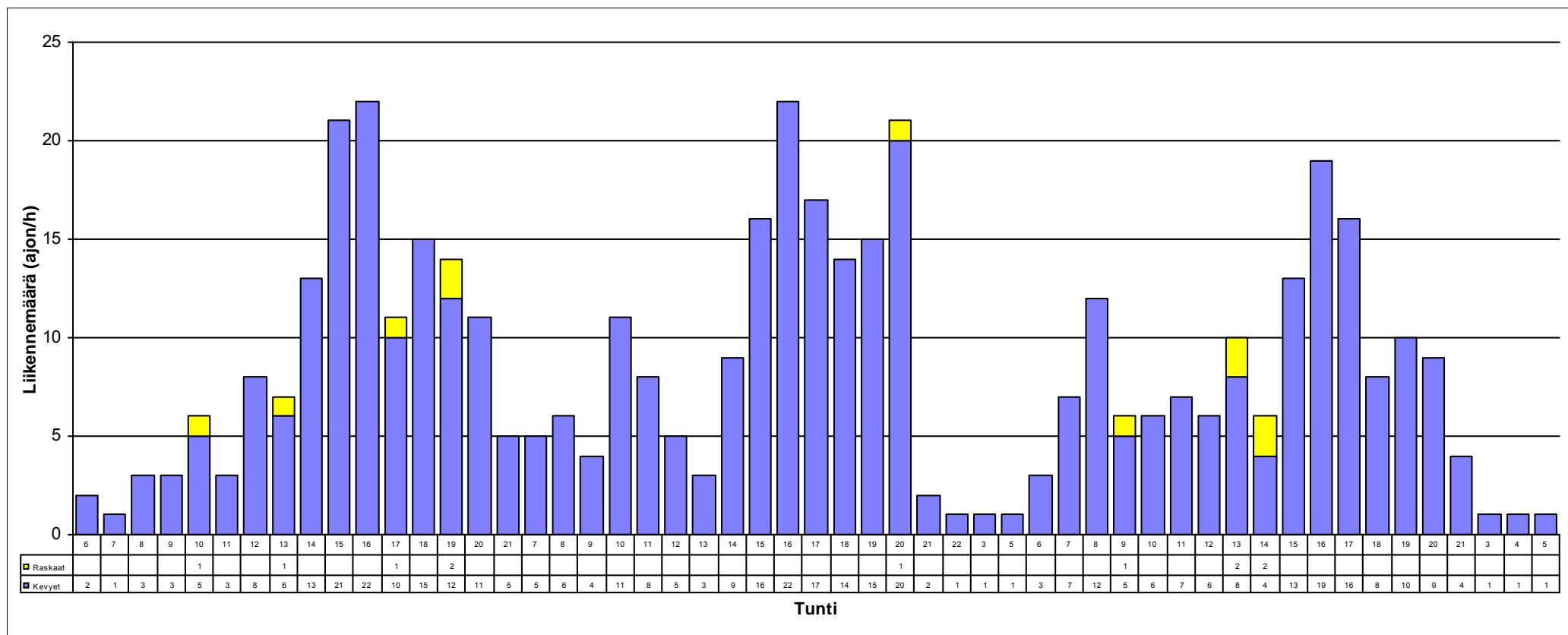

HISTAR NOPEUSMITTAUSRAPORTTI (4/7)

NOPEUSTIEDOT

ALOITUSPÄIVÄMÄÄRÄ 5.10.2010 klo 06:00
PÄÄTTYMISPÄIVÄMÄÄRÄ 8.10.2010 klo 06:00
MITTAUSPAIKKA Venlantie
PAIKKA/PISTE 02 A ,Nurmijärvi kk
MITTAUSSUUNTA
NOPEUSRAJOITUS 30 Km/h

MITTAAJA msv
TIEDOSTO S1082
TUNNUS 82
KÄSITTELIJÄ Mika Vainio, puh 040 543 2635

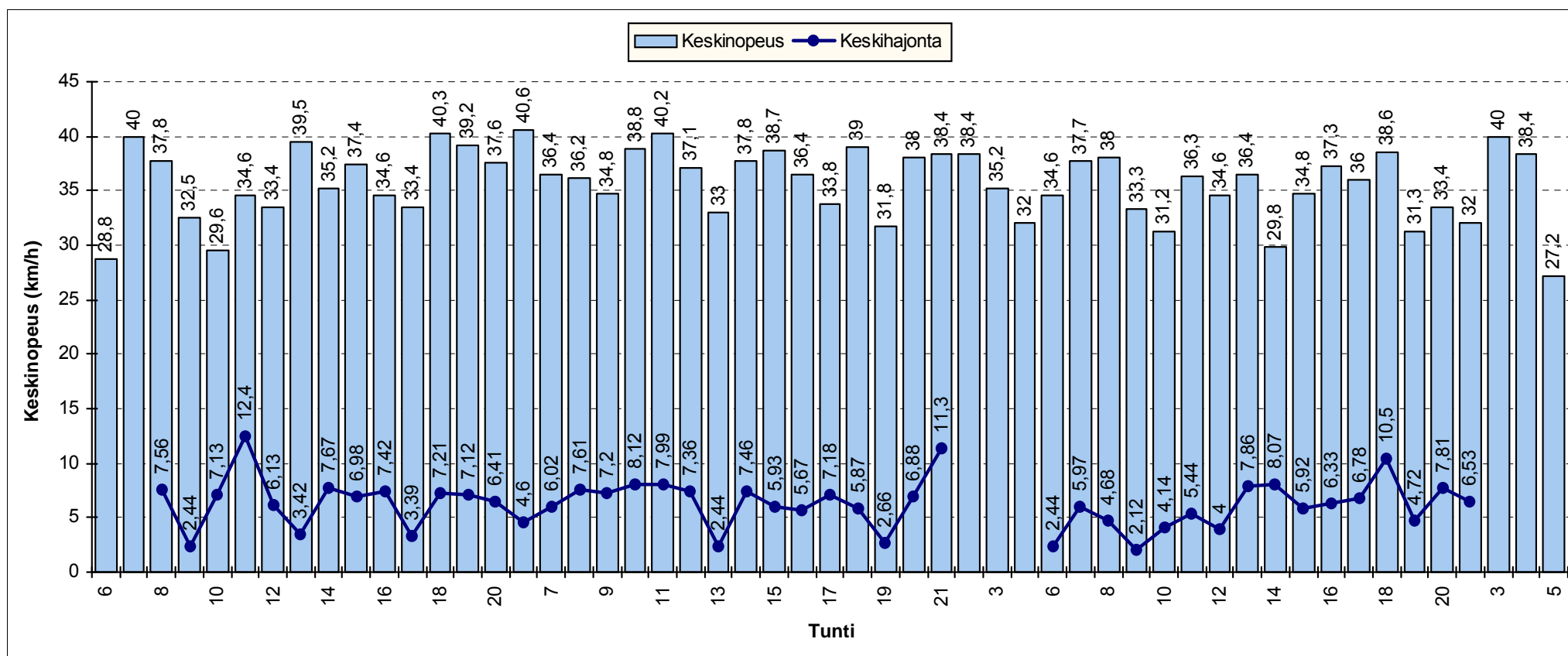

HISTAR NOPEUSMITTAUSRAPORTTI (5/7)

NOPEUSJAKAUMA

ALOITUSMÄÄRÄ	5.10.2010	klo 06:00	MITTAAJA	msv
PÄÄTTYMISPÄIVÄMÄÄRÄ	8.10.2010	klo 06:00	TIEDOSTO	S1082
MITTAUSPAIKKA	Venlantie	, Nurmijärvi kk	TUNNUS	82
PAIKKA/PISTE	02 A		KÄSITTELIJÄ	Mika Vainio, puh 040 543 2635
MITTAUSSUUNTA				
NOPEUSRAJOITUS	30	Km/h		

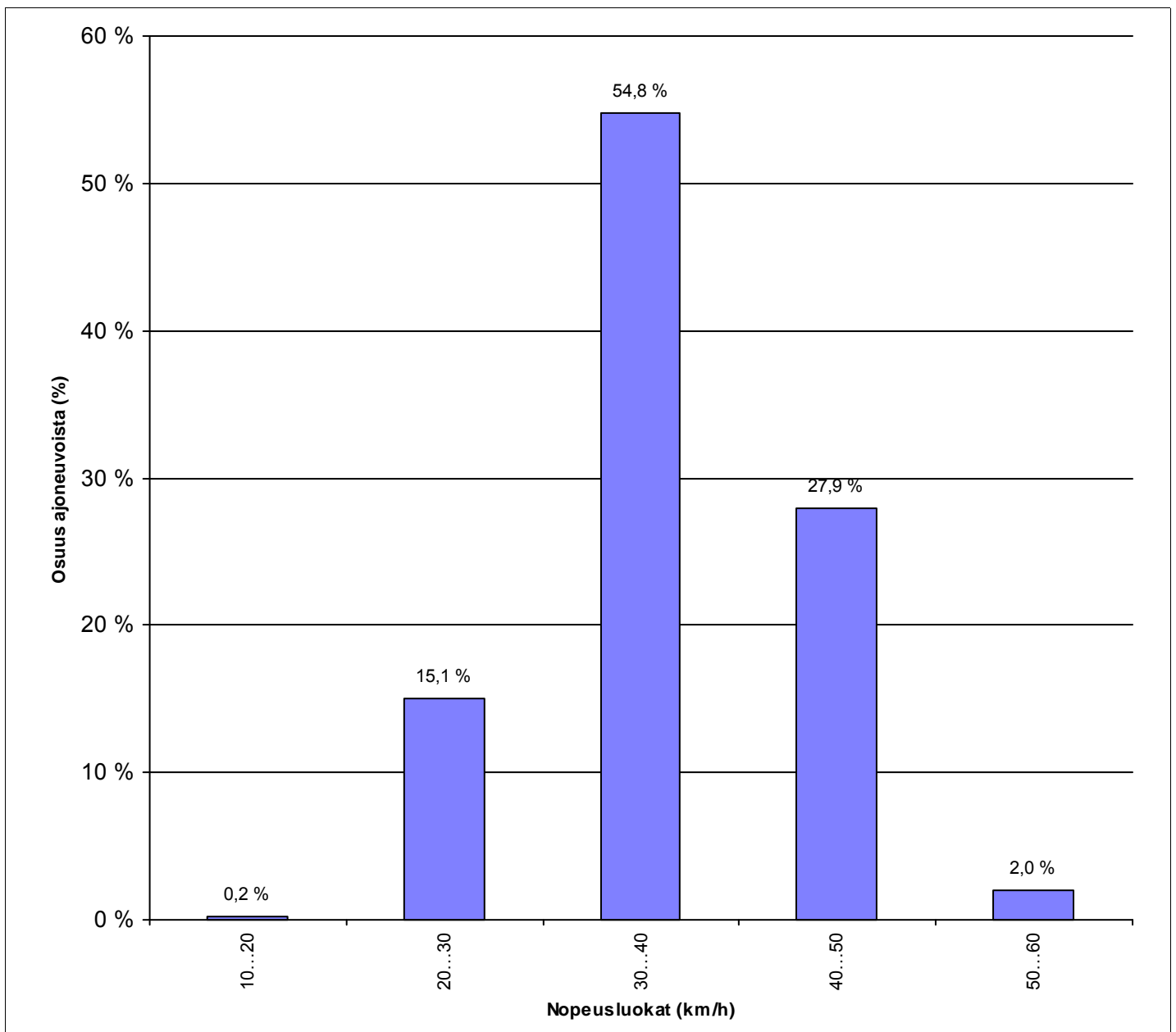

HISTAR NOPEUSMITTAUSRAPORTTI (6/7)

NOPEUSKERTYMÄ

ALOITUSMÄÄRÄ	5.10.2010	klo 06:00	MITTAAJA	msv
PÄÄTTYMISPÄIVÄMÄÄRÄ	8.10.2010	klo 06:00	TIEDOSTO	S1082
MITTAUSPAIKKA	Venlantie	, Nurmijärvi kk	TUNNUS	82
PAIKKA/PISTE	02 A		KÄSITTELIJÄ	Mika Vainio, puh 040 543 2635
MITTAUSSUUNTA				
NOPEUSRAJOITUS	30	Km/h		

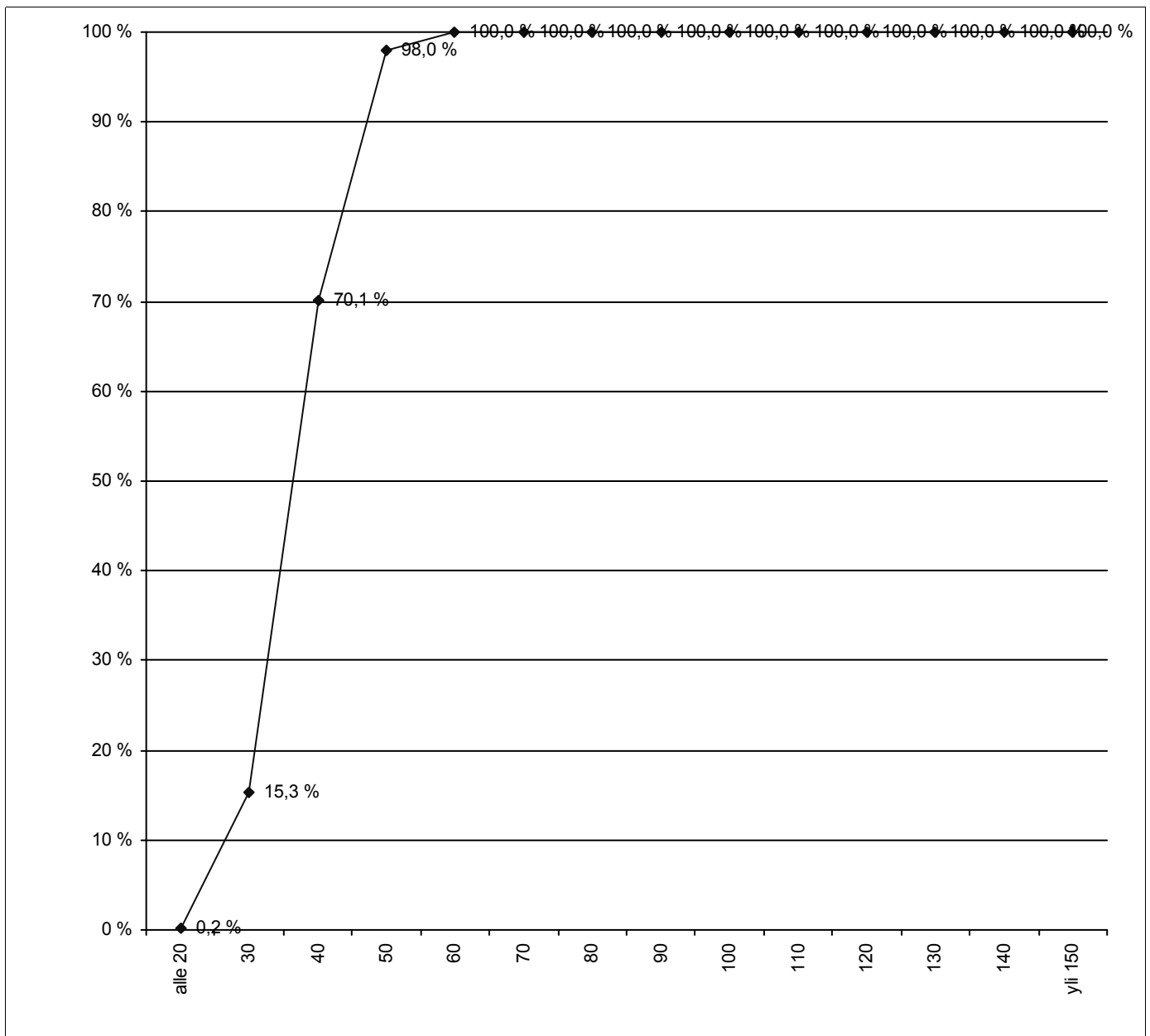

HISTAR NOPEUSMITTAUSRAPORTTI (7/7)

NOPEUSTIEDOT AJONEUVORYHMITÄIN

ALOITUSPÄIVÄMÄÄRÄ 5.10.2010 klo 06:00
PÄÄTTYMISPÄIVÄMÄÄRÄ 8.10.2010 klo 06:00
MITTAUSPAIKKA Venlantie
PAIKKA/PISTE 02 A ,Nurmijärvi kk
MITTAUSSUUNTA
NOPEUSRAJOITUS 30 Km/h

MITTAAJA msv
TIEDOSTO S1082
TUNNUS 82
KÄSITTELIJÄ Mika Vainio, puh 040 543 2635

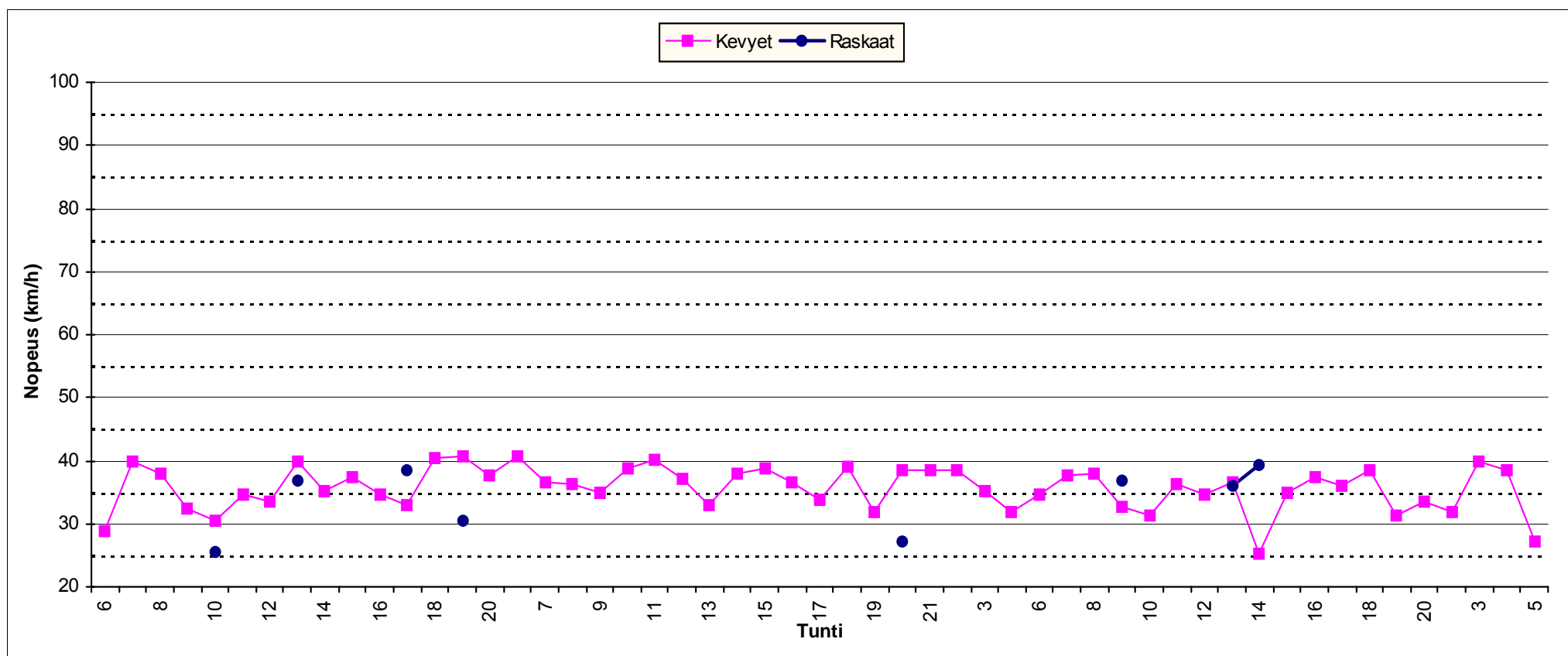

Piste nro 02 B

Venlantie

Liikenteen suunta SW

HISTAR NOPEUSMITTAUSRAPORTTI (1/7) HAVAITOMÄÄRÄT

ALOITUSPÄIVÄMÄÄRÄ	5.10.2010	klo	06:00	MITTAAJA	msv
PÄÄTTYMISPÄIVÄMÄÄRÄ	8.10.2010	klo	06:00	TIEDOSTO	S1083
MITTAUSPAIKKA	Venlantie		, Nurmijärvi kk	TUNNUS	83
PAIKKA/PISTE	02 B			KÄSITTELIJÄ	Mika Vainio, puh 040 543 2635
MITTAUSSUUNTA					
NOPEUSRAJOITUS	30	Km/h			

MITTAUSTIEDOT AJONEUVORYHMITÄIN

Ajoneuvoluokka	Havaintomäärä	Keskinopeus	Nopeushajonta	Jono%
Kevyet	540	37,97	7,25	0,56%
Raskaat	12			
Kaikki	552	37,99	7,25	0,54%

MITTAUSTIEDOT PÄIVITTÄIN JA AJONEUVORYHMITÄIN

päivä	Ajoneuvoluokka	Havaintomäärä	Keskinopeus	Nopeushajonta	Jono%
5.10.2010	Kaikki	162	37,98	7,23	0,00%
6.10.2010	Kaikki	188	38,05	7,27	0,53%
7.10.2010	Kaikki	199	37,89	7,33	1,01%
8.10.2010	Kaikki	3	40,53	0,92	0,00%

päivä	Ajoneuvoluokka	Havaintomäärä	Keskinopeus	Nopeushajonta	Jono%
5.10.2010	Kevyet	160	37,93	7,25	0,00%
5.10.2010	Raskaat	2			
6.10.2010	Kevyet	183	38,07	7,28	0,55%
6.10.2010	Raskaat	5			
7.10.2010	Kevyet	194	37,87	7,31	1,03%
7.10.2010	Raskaat	5			
8.10.2010	Kevyet	3	40,53	0,92	0,00%

Jonossa = peräkkäisten ajoneuvojen aika-väli on pienempi kuin 2,5 sekuntia.

Jono% = jonossa ajavien määrä jaettuna kokonaismäärällä

Kevyet = Henkilö- ja pakettiautot, pituus < 8 metriä ja 17 < nopeus < 2 x nop.rajoitus (korkeintaan 140 km/h)

Raskaat = Kaikki kuorma- ja linja-autot, pituus yli 8 ja 17 < nopeus < 1,7 x nop.rajoitus (korkeintaan 110 km/h)

Nopeuden laskennassa ei ole käytetty laitekohtaisia korjauskertoimia
Keskinopeuden virhemarginaali on taajamanopeuksilla noin 2...4 km/h
Yksittäinen nopeushavainto voi poiketa todellisesta huomattavasti

HISTAR NOPEUSMITTAUSRAPORTTI (2/7)

LIIKENNETIEDOT

ALOITUSPÄIVÄMÄÄRÄ 5.10.2010 klo 06:00
PÄÄTTYMISPÄIVÄMÄÄRÄ 8.10.2010 klo 06:00
MITTAUSPAIKKA Venlantie ,Nurmijärvi kk
PAIKKA/PISTE 02 B
MITTAUSSUUNTA
NOPEUSRAJOITUS 30 Km/h

MITTAAJA msv
TIEDOSTO S1083
TUNNUS 83
KÄSITTELIJÄ Mika Vainio, puh 040 543 2635

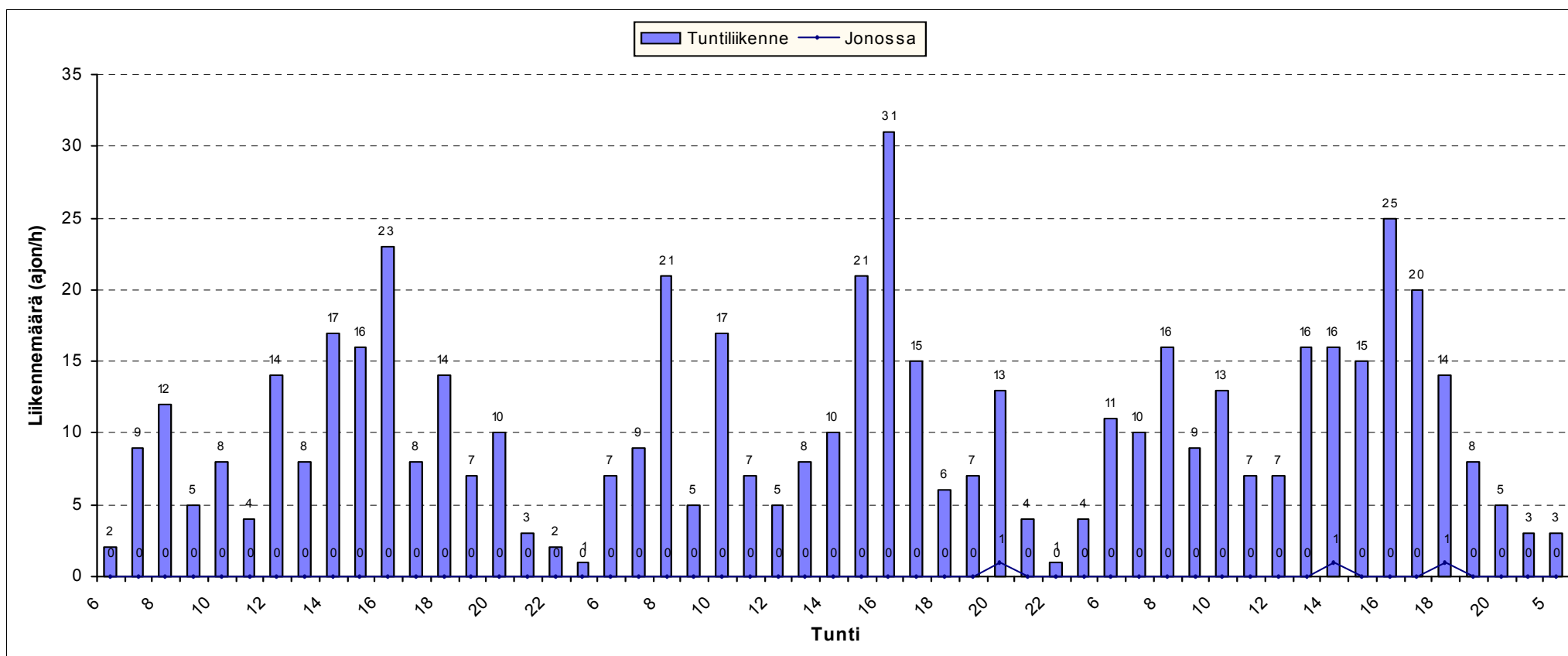

HISTAR NOPEUSMITTAUSRAPORTTI (3/7)

LIIKENNETIEDOT AJONEUVORYHMITÄIN

ALOITUSPÄIVÄMÄÄRÄ 5.10.2010 klo 06:00
PÄÄTTYMISPÄIVÄMÄÄRÄ 8.10.2010 klo 06:00
MITTAUSPAIKKA Venlantie ,Nurmijärvi kk
PAIKKA/PISTE 02 B
MITTAUSSUUNTA
NOPEUSRAJOITUS 30 Km/h

MITTAAJA msv
TIEDOSTO S1083
TUNNUS 83
KÄSITTELIJÄ Mika Vainio, puh 040 543 2635

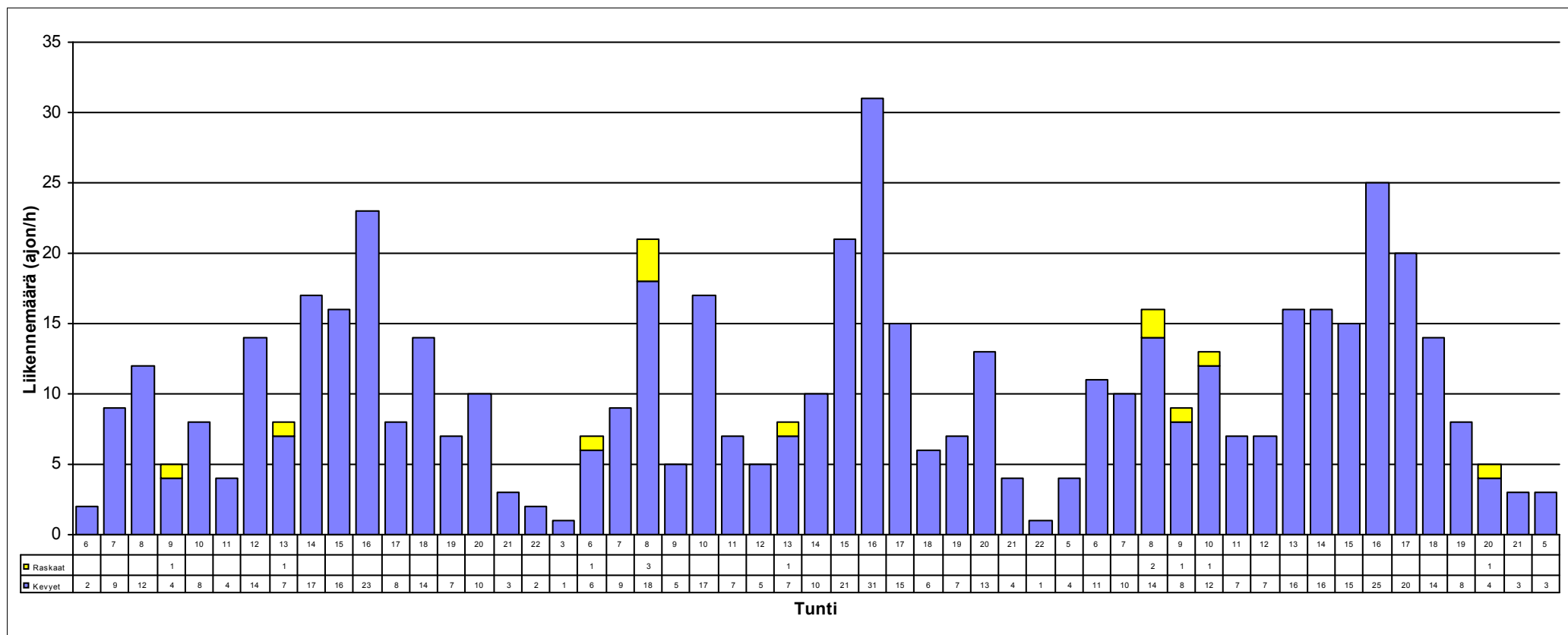

HISTAR NOPEUSMITTAUSRAPORTTI (4/7)

NOPEUSTIEDOT

ALOITUSPÄIVÄMÄÄRÄ 5.10.2010 klo 06:00
PÄÄTTYMISPÄIVÄMÄÄRÄ 8.10.2010 klo 06:00
MITTAUSPAIKKA Venlantie
PAIKKA/PISTE 02 B ,Nurmijärvi kk
MITTAUSSUUNTA
NOPEUSRAJOITUS 30 Km/h

MITTAAJA msv
TIEDOSTO S1083
TUNNUS 83
KÄSITTELIJÄ Mika Vainio, puh 040 543 2635

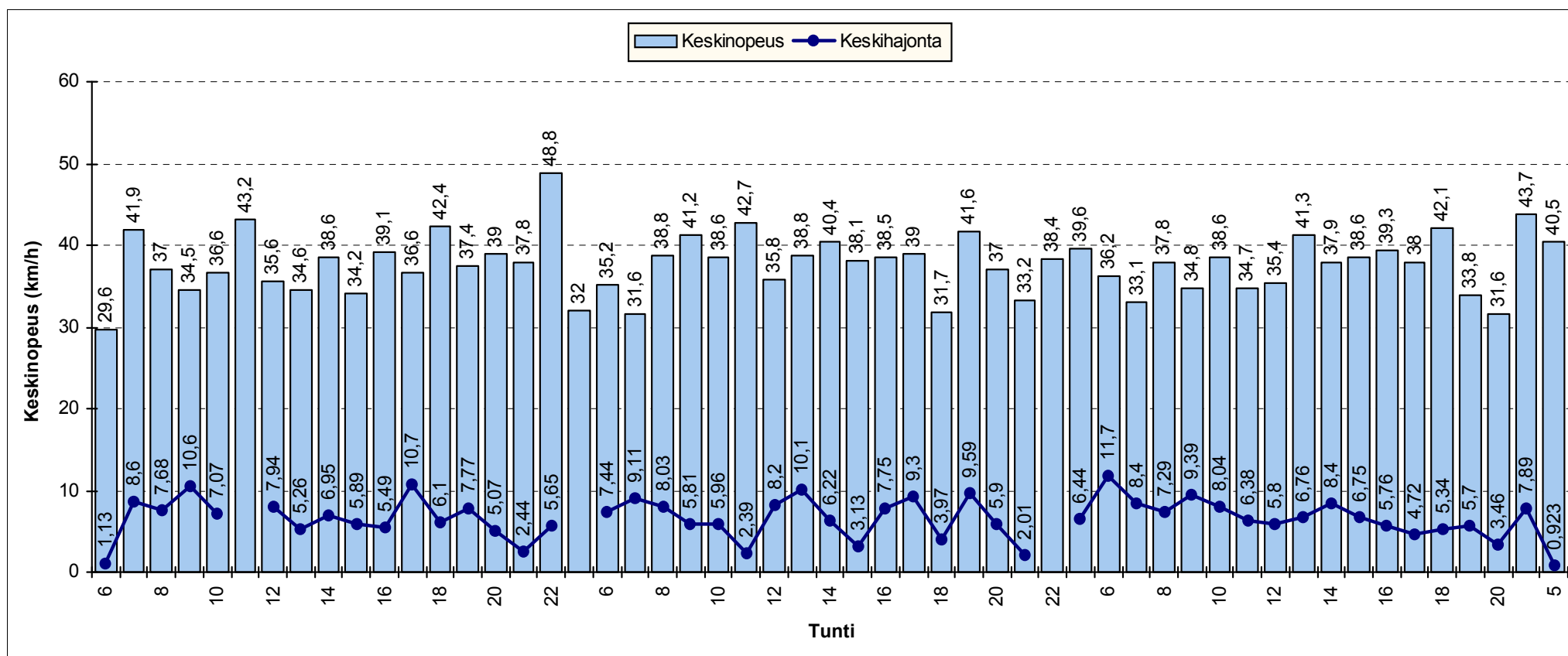

HISTAR NOPEUSMITTAUSRAPORTTI (5/7)

NOPEUSJAKAUMA

ALOITUSMÄÄRÄ	5.10.2010	klo	06:00	MITTAAJA	msv
PÄÄTTYMISPÄIVÄMÄÄRÄ	8.10.2010	klo	06:00	TIEDOSTO	S1083
MITTAUSPAIKKA	Venlantie		,Nurmijärvi kk	TUNNUS	83
PAIKKA/PISTE	02 B			KÄSITTELIJÄ	Mika Vainio, puh 040 543 2635
MITTAUSSUUNTA					
NOPEUSRAJOITUS	30	Km/h			

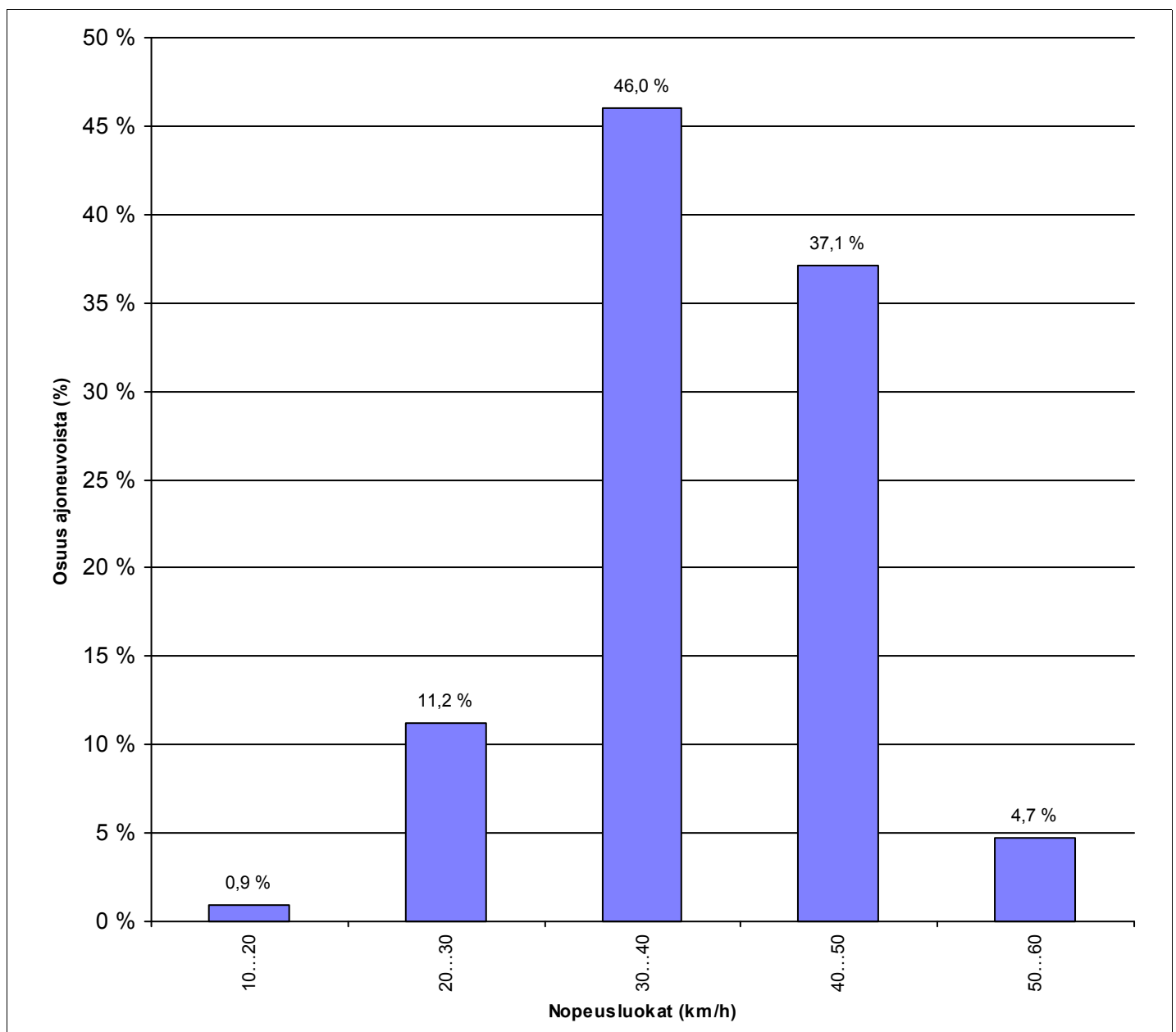

HISTAR NOPEUSMITTAUSRAPORTTI (6/7)

NOPEUSKERTYMÄ

ALOITUSMÄÄRÄ	5.10.2010	klo	06:00	MITTAAJA	msv
PÄÄTTYMISPÄIVÄMÄÄRÄ	8.10.2010	klo	06:00	TIEDOSTO	S1083
MITTAUSPAIKKA	Venlantie		, Nurmijärvi kk	TUNNUS	83
PAIKKA/PISTE	02 B			KÄSITTELIJÄ	Mika Vainio, puh 040 543 2635
MITTAUSSUUNTA					
NOPEUSRAJOITUS	30	Km/h			

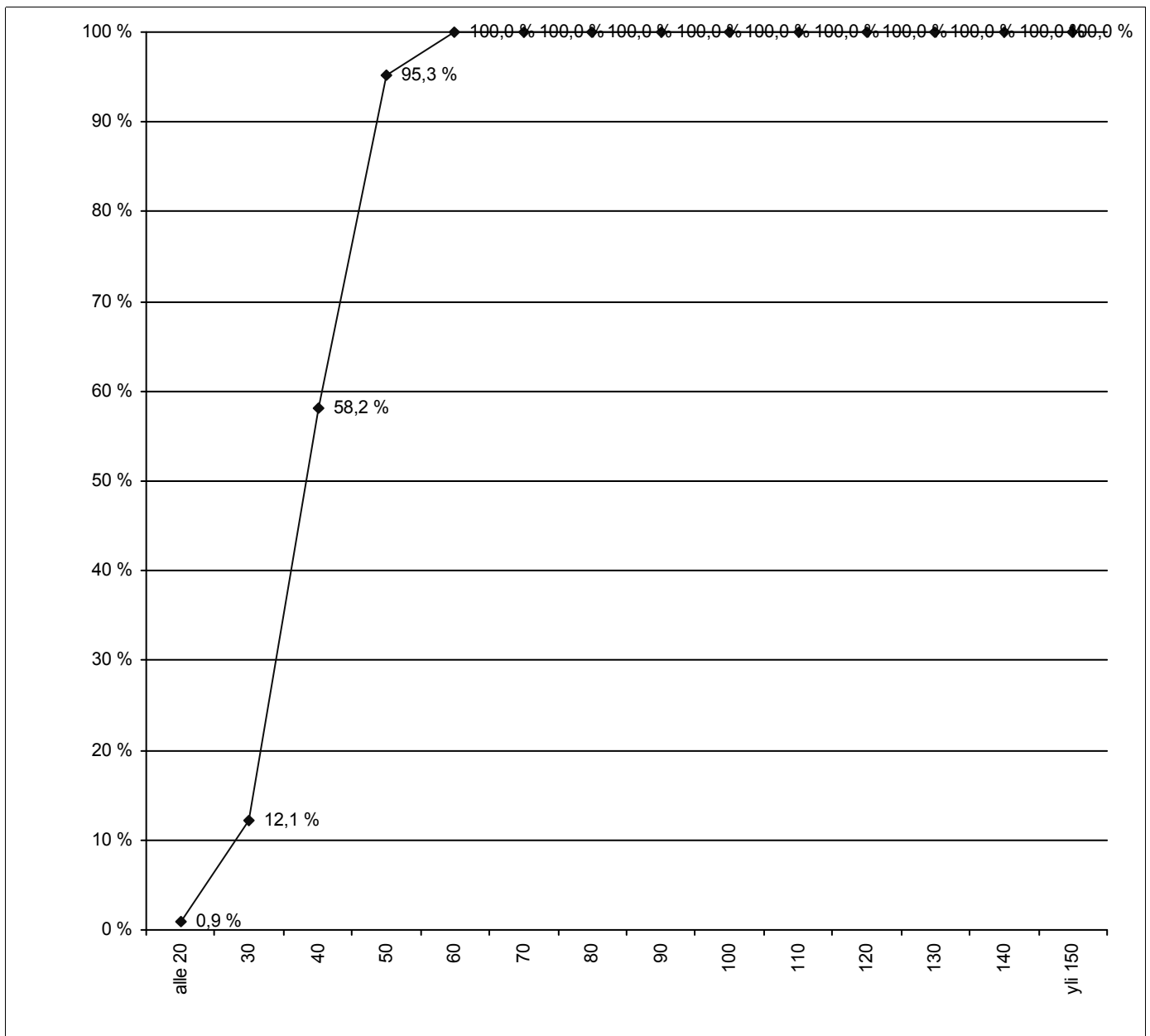

HISTAR NOPEUSMITTAUSRAPORTTI (7/7) NOPEUSTIEDOT AJONEUVORYHMITÄIN

ALOITUSPÄIVÄMÄÄRÄ 5.10.2010 klo 06:00
PÄÄTTYMISPÄIVÄMÄÄRÄ 8.10.2010 klo 06:00
MITTAUSPAIKKA Venlantie
PAIKKA/PISTE 02 B ,Nurmijärvi kk
MITTAUSSUUNTA
NOPEUSRAJOITUS 30 Km/h

MITTAAJA msv
TIEDOSTO S1083
TUNNUS 83
KÄSITTELIJÄ Mika Vainio, puh 040 543 2635

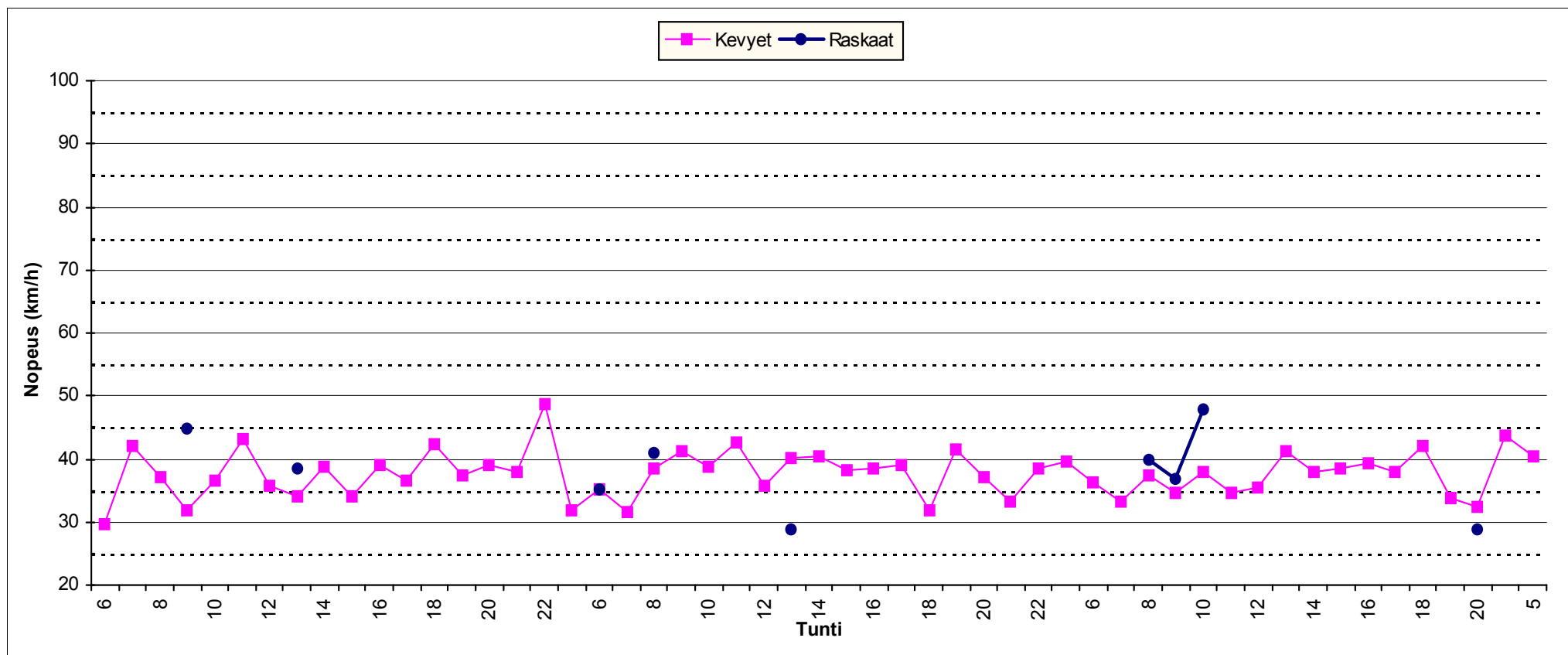

Piste nro 03 A

Hevontie

Liikenteen suunta NE

HISTAR NOPEUSMITTAUSRAPORTTI (1/7) HAVAITOMÄÄRÄT

ALOITUSPÄIVÄMÄÄRÄ 5.10.2010 klo 06:00 **MITTAAJA** msv
PÄÄTTYMISPÄIVÄMÄÄRÄ 8.10.2010 klo 06:00 **TIEDOSTO** S1084
MITTAUSPAIKKA Hevontie , Klaukkala **TUNNUS** 81
PAIKKA/PISTE 03 A **KÄSITTELIJÄ** Mika Vainio, puh 040 543 2635
MITTAUSSUUNTA
NOPEUSRAJOITUS 30 Km/h

MITTAUSTIEDOT AJONEUVORYHMITÄIN

Ajoneuvoluokka	Havaintomäärä	Keskinopeus	Nopeushajonta	Jono%
Kevyet	1011	33,13	6,74	0,40%
Raskaat	8			
Kaikki	1019	33,14	6,75	0,39%

MITTAUSTIEDOT PÄIVITTÄIN JA AJONEUVORYHMITÄIN

päivä	Ajoneuvoluokka	Havaintomäärä	Keskinopeus	Nopeushajonta	Jono%
5.10.2010	Kaikki	304	33,31	7,06	0,66%
6.10.2010	Kaikki	358	32,67	6,46	0,28%
7.10.2010	Kaikki	345	33,54	6,80	0,29%
8.10.2010	Kaikki	12	31,73	5,62	0,00%

päivä	Ajoneuvoluokka	Havaintomäärä	Keskinopeus	Nopeushajonta	Jono%
5.10.2010	Kevyet	301	33,31	6,99	0,66%
5.10.2010	Raskaat	3			
6.10.2010	Kevyet	355	32,66	6,48	0,28%
6.10.2010	Raskaat	3			
7.10.2010	Kevyet	343	33,51	6,80	0,29%
7.10.2010	Raskaat	2			
8.10.2010	Kevyet	12	31,73	5,62	0,00%

Jonossa = peräkkäisten ajoneuvojen aika-väli on pienempi kuin 2,5 sekuntia.

Jono% = jonossa ajavien määrä jaettuna kokonaismäärällä

Kevyet = Henkilö- ja pakettiautot, pituus < 8 metriä ja 17 < nopeus < 2 x nop.rajoitus (korkeintaan 140 km/h)

Raskaat = Kaikki kuorma- ja linja-autot, pituus yli 8 ja 17 < nopeus < 1,7 x nop.rajoitus (korkeintaan 110 km/h)

Nopeuden laskennassa ei ole käytetty laitekohtaisia korjauskertoimia
 Keskinopeuden virhemarginaali on taajamanopeuksilla noin 2...4 km/h
 Yksittäinen nopeushavainto voi poiketa todellisesta huomattavasti

HISTAR NOPEUSMITTAUSRAPORTTI (2/7)

LIIKENNETIEDOT

ALOITUSPÄIVÄMÄÄRÄ 5.10.2010 klo 06:00
PÄÄTTYMISPÄIVÄMÄÄRÄ 8.10.2010 klo 06:00
MITTAUSPAIKKA Hevontie , Klaukkala
PAIKKA/PISTE 03 A
MITTAUSSUUNTA
NOPEUSRAJOITUS 30 Km/h

MITTAAJA msv
TIEDOSTO S1084
TUNNUS 81
KÄSITTELIJÄ Mika Vainio, puh 040 543 2635

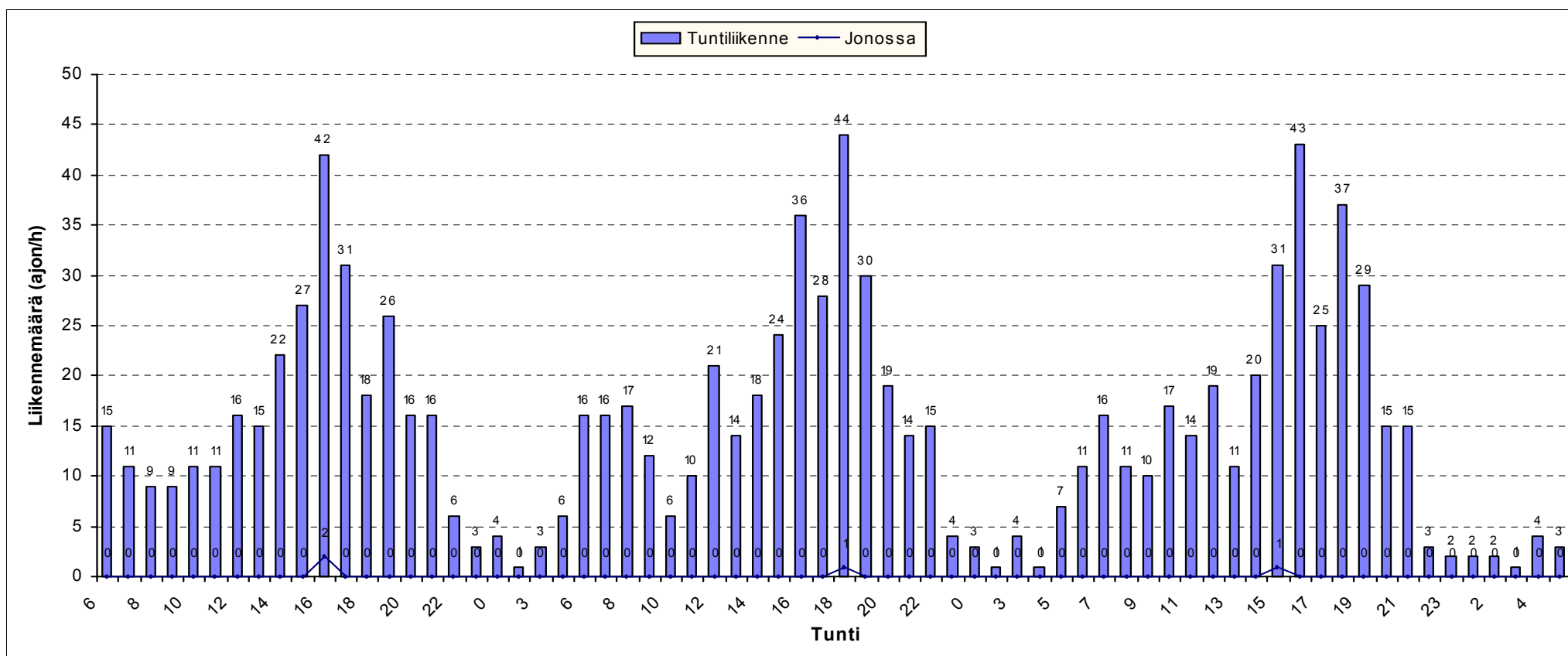

HISTAR NOPEUSMITTAUSRAPORTTI (3/7)

LIIKENNETIEDOT AJONEUVORYHMITÄIN

ALOITUSPÄIVÄMÄÄRÄ 5.10.2010 klo 06:00
 PÄÄTTYMISPÄIVÄMÄÄRÄ 8.10.2010 klo 06:00
 MITTAUSPAIKKA Hevontie , Klaukkala
 PAIKKA/PISTE 03 A
 MITTAUSSUUNTA
 NOPEUSRAJOITUS 30 Km/h

MITTAAJA msv
 TIEDOSTO S1084
 TUNNUS 81
 KÄSITTELIJÄ Mika Vainio, puh 040 543 2635

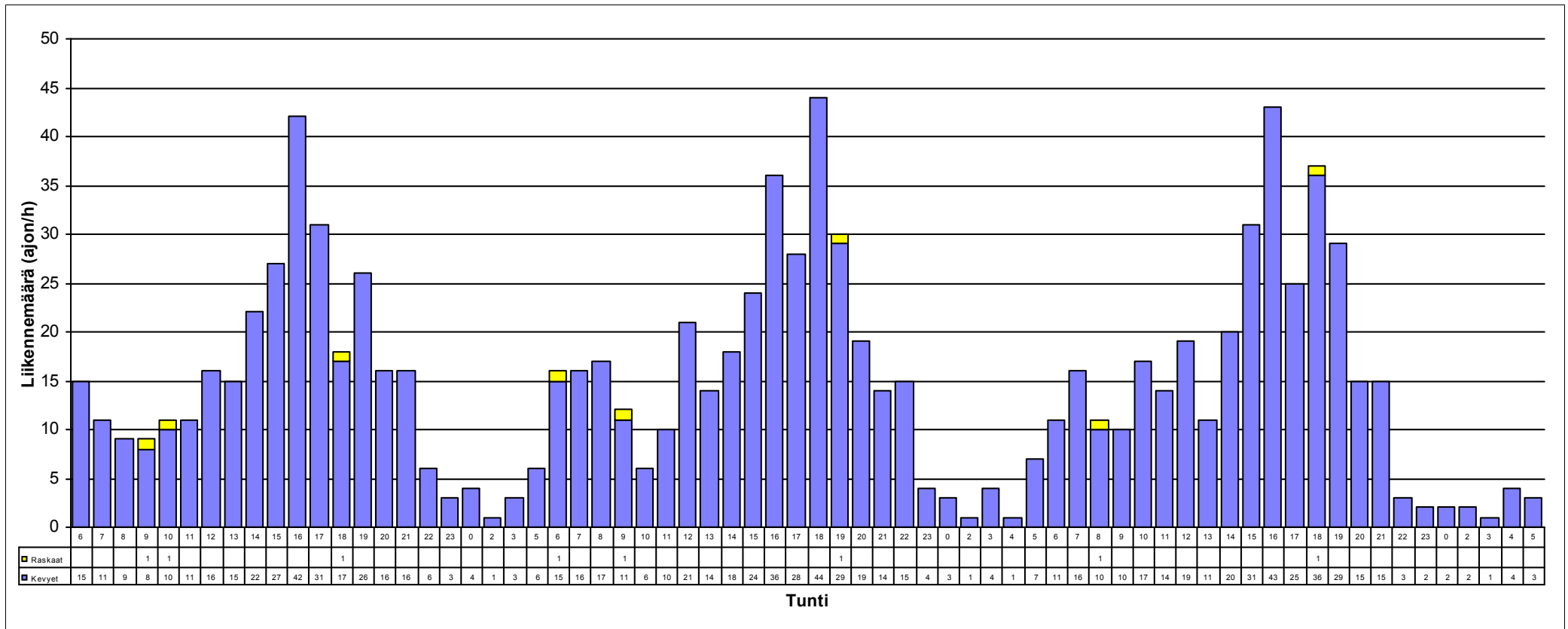

HISTAR NOPEUSMITTAUSRAPORTTI (4/7)

NOPEUSTIEDOT

ALOITUSPÄIVÄMÄÄRÄ 5.10.2010 klo 06:00
PÄÄTTYMISPÄIVÄMÄÄRÄ 8.10.2010 klo 06:00
MITTAUSPAIKKA Hevontie
PAIKKA/PISTE 03 A ,Klaukkala
NOPEUSRAJOITUS 30 Km/h

MITTAAJA msv
TIEDOSTO S1084
TUNNUS 81
KÄSITTELIJÄ Mika Vainio, puh 040 543 2635

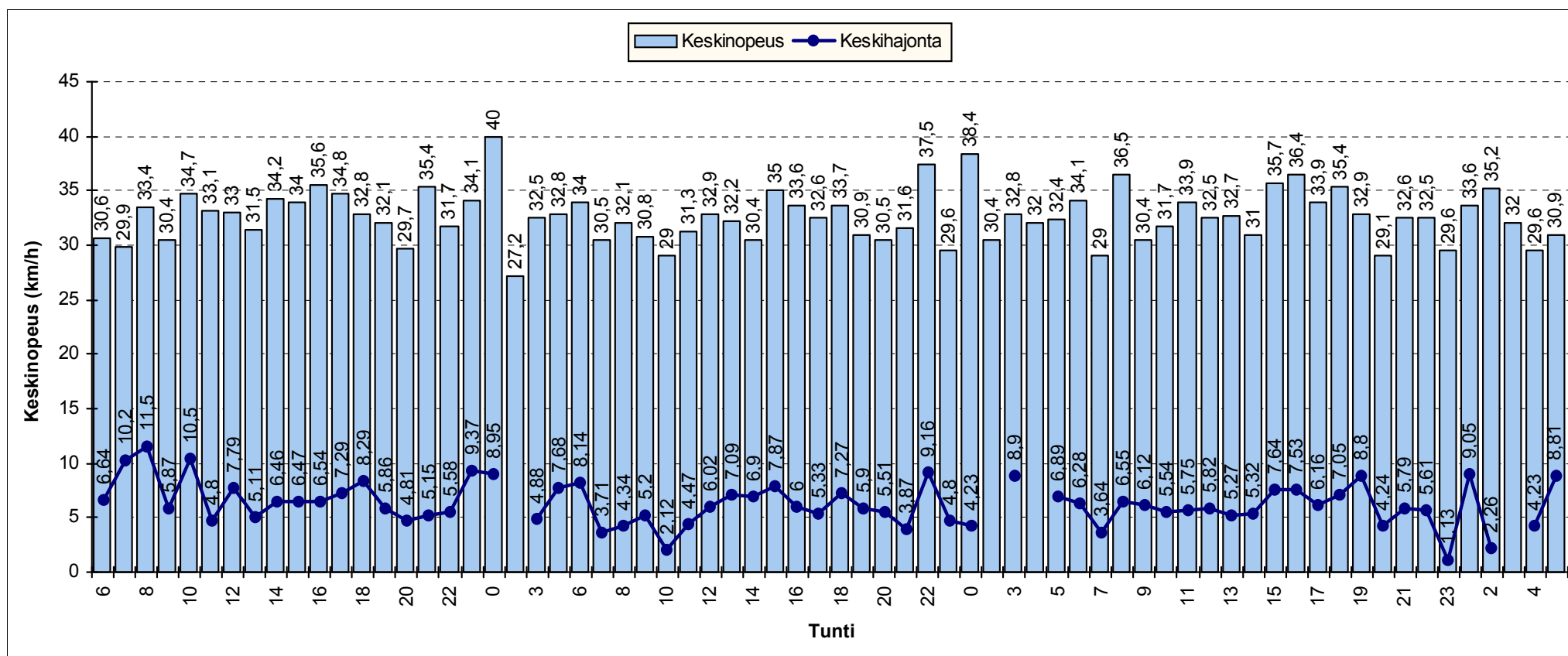

HISTAR NOPEUSMITTAUSRAPORTTI (5/7)

NOPEUSJAKAUMA

ALOITUSMÄÄRÄ	5.10.2010	klo 06:00	MITTAAJA	msv
PÄÄTTYMISPÄIVÄMÄÄRÄ	8.10.2010	klo 06:00	TIEDOSTO	S1084
MITTAUSPAIKKA	Hevontie	, Klaukkala	TUNNUS	81
PAIKKA/PISTE	03 A		KÄSITTELIJÄ	Mika Vainio, puh 040 543 2635
MITTAUSSUUNTA				
NOPEUSRAJOITUS	30	Km/h		

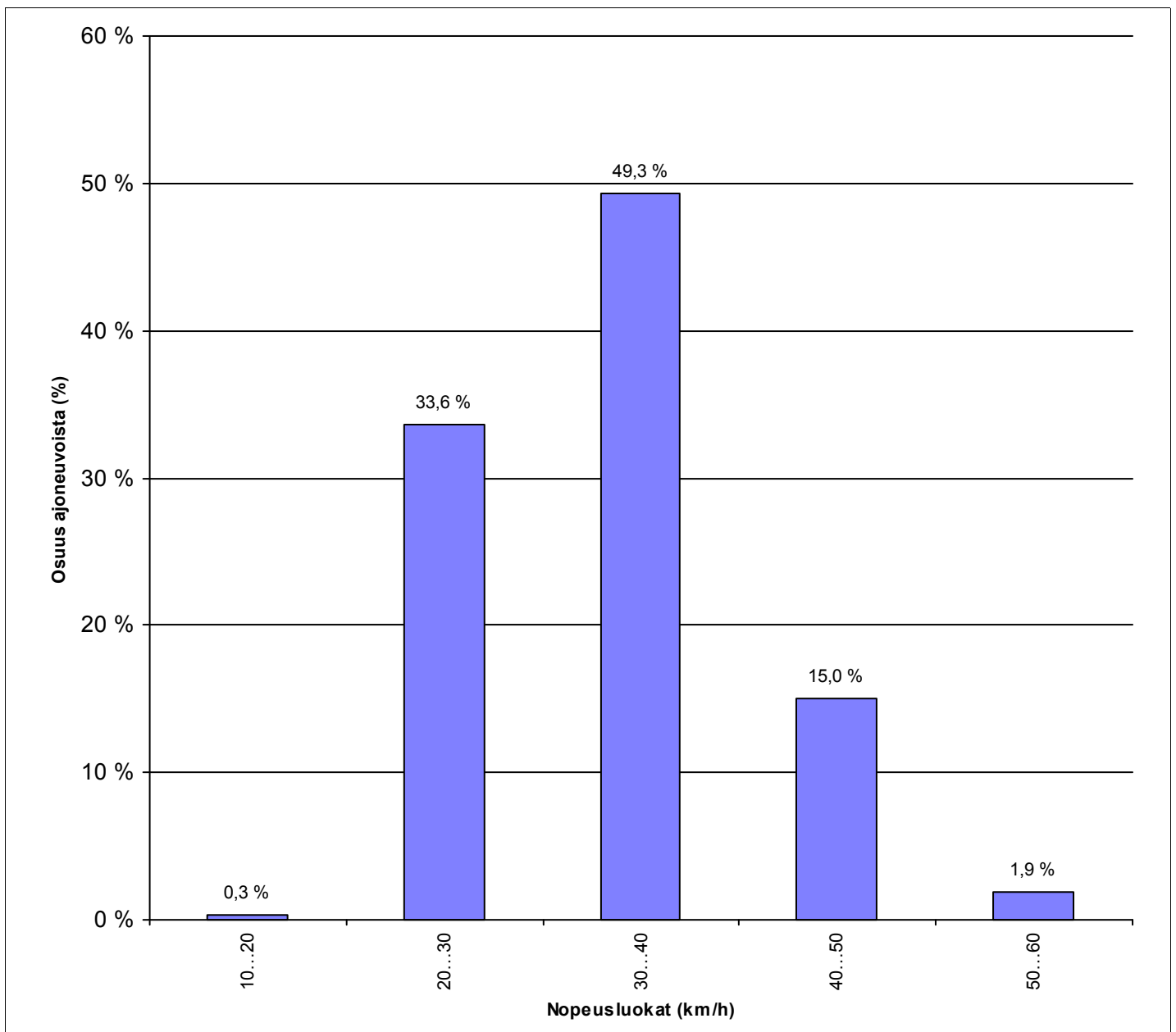

HISTAR NOPEUSMITTAUSRAPORTTI (6/7)

NOPEUSKERTYMÄ

ALOITUSMÄÄRÄ	5.10.2010	klo 06:00	MITTAAJA	msv
PÄÄTTYMISPÄIVÄMÄÄRÄ	8.10.2010	klo 06:00	TIEDOSTO	S1084
MITTAUSPAIKKA	Hevontie	, Klaukkala	TUNNUS	81
PAIKKA/PISTE	03 A		KÄSITTELIJÄ	Mika Vainio, puh 040 543 2635
MITTAUSSUUNTA				
NOPEUSRAJOITUS	30	Km/h		

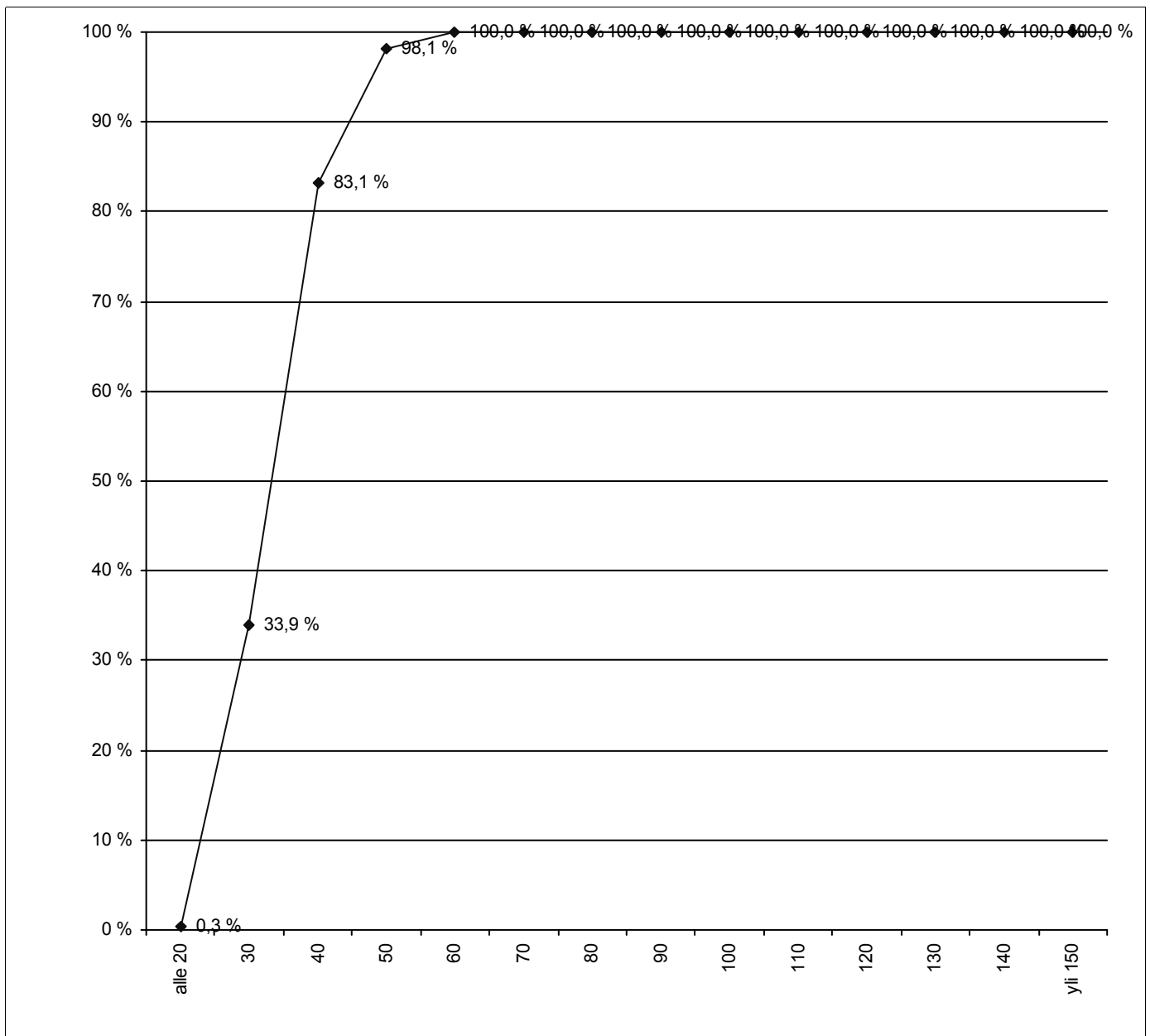

HISTAR NOPEUSMITTAUSRAPORTTI (7/7)

NOPEUSTIEDOT AJONEUVORYHMITÄIN

ALOITUSPÄIVÄMÄÄRÄ 5.10.2010 klo 06:00
PÄÄTTYMISPÄIVÄMÄÄRÄ 8.10.2010 klo 06:00
MITTAUSPAIKKA Hevontie
PAIKKA/PISTE 03 A ,Klaukkala
MITTAUSSUUNTA
NOPEUSRAJOITUS 30 Km/h

MITTAAJA msv
TIEDOSTO S1084
TUNNUS 81
KÄSITTELIJÄ Mika Vainio, puh 040 543 2635

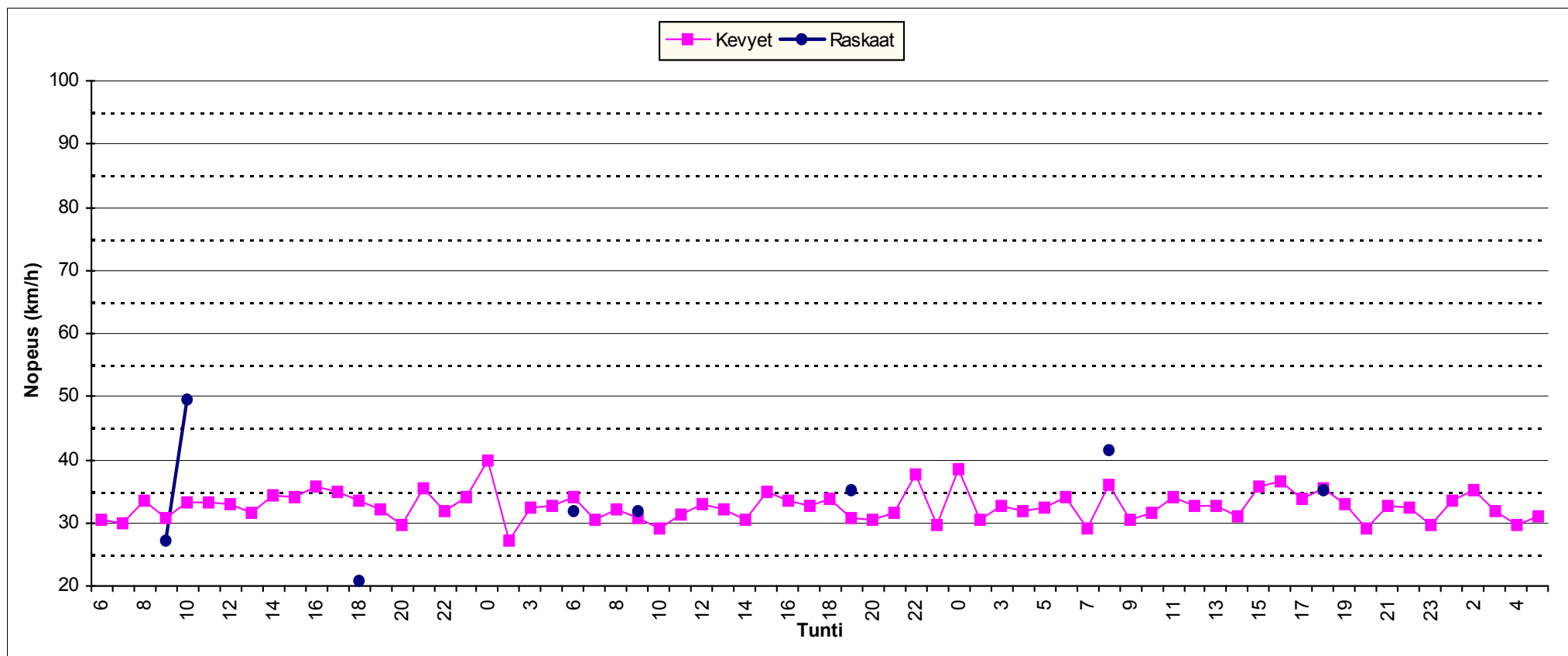

Piste nro 03 B

Hevontie

Liikenteen suunta SW

HISTAR NOPEUSMITTAUSRAPORTTI (1/7) HAVAITOMÄÄRÄT

ALOITUSPÄIVÄMÄÄRÄ 5.10.2010 klo 06:00 **MITTAAJA** msv
PÄÄTTMISPÄIVÄMÄÄRÄ 8.10.2010 klo 06:00 **TIEDOSTO** S1085
MITTAUSPAIKKA Hevontie , Klaukkala **TUNNUS** 84
PAIKKA/PISTE 03 B **KÄSITTELIJÄ** Mika Vainio, puh 040 543 2635
MITTAUSSUUNTA
NOPEUSRAJOITUS 30 Km/h

MITTAUSTIEDOT AJONEUVORYHMITÄIN

Ajoneuvoluokka	Havaintomäärä	Keskinopeus	Nopeushajonta	Jono%
Kevyet	502	32,49	6,82	0,80%
Raskaat	8			
Kaikki	510	32,51	6,80	0,78%

MITTAUSTIEDOT PÄIVITTÄIN JA AJONEUVORYHMITÄIN

päivä	Ajoneuvoluokka	Havaintomäärä	Keskinopeus	Nopeushajonta	Jono%
5.10.2010	Kaikki	163	32,27	6,98	1,23%
6.10.2010	Kaikki	170	32,33	6,53	0,59%
7.10.2010	Kaikki	172	33,02	6,89	0,58%
8.10.2010	Kaikki	5	28,48	7,37	0,00%

päivä	Ajoneuvoluokka	Havaintomäärä	Keskinopeus	Nopeushajonta	Jono%
5.10.2010	Kevyet	159	32,26	7,05	1,26%
5.10.2010	Raskaat	4			
6.10.2010	Kevyet	168	32,36	6,56	0,60%
6.10.2010	Raskaat	2			
7.10.2010	Kevyet	170	32,94	6,85	0,59%
7.10.2010	Raskaat	2			
8.10.2010	Kevyet	5	28,48	7,37	0,00%

Jonossa = peräkkäisten ajoneuvojen aika-väli on pienempi kuin 2,5 sekuntia.

Jono% = jonossa ajavien määrä jaettuna kokonaismäärällä

Kevyet = Henkilö- ja pakettiautot, pituus < 8 metriä ja 17 < nopeus < 2 x nop.rajoitus (korkeintaan 140 km/h)

Raskaat = Kaikki kuorma- ja linja-autot, pituus yli 8 ja 17 < nopeus < 1,7 x nop.rajoitus (korkeintaan 110 km/h)

Nopeuden laskennassa ei ole käytetty laitekohtaisia korjauskertoimia
 Keskinopeuden virhemarginaali on taajamanopeuksilla noin 2...4 km/h
 Yksittäinen nopeushavainto voi poiketa todellisesta huomattavasti

HISTAR NOPEUSMITTAUSRAPORTTI (2/7)

LIIKENNETIEDOT

ALOITUSPÄIVÄMÄÄRÄ 5.10.2010 klo 06:00
PÄÄTTYMISPÄIVÄMÄÄRÄ 8.10.2010 klo 06:00
MITTAUSPAIKKA Hevontie , Klaukkala
PAIKKA/PISTE 03 B
MITTAUSSUUNTA
NOPEUSRAJOITUS 30 Km/h

MITTAAJA msv
TIEDOSTO S1085
TUNNUS 84
KÄSITTELIJÄ Mika Vainio, puh 040 543 2635

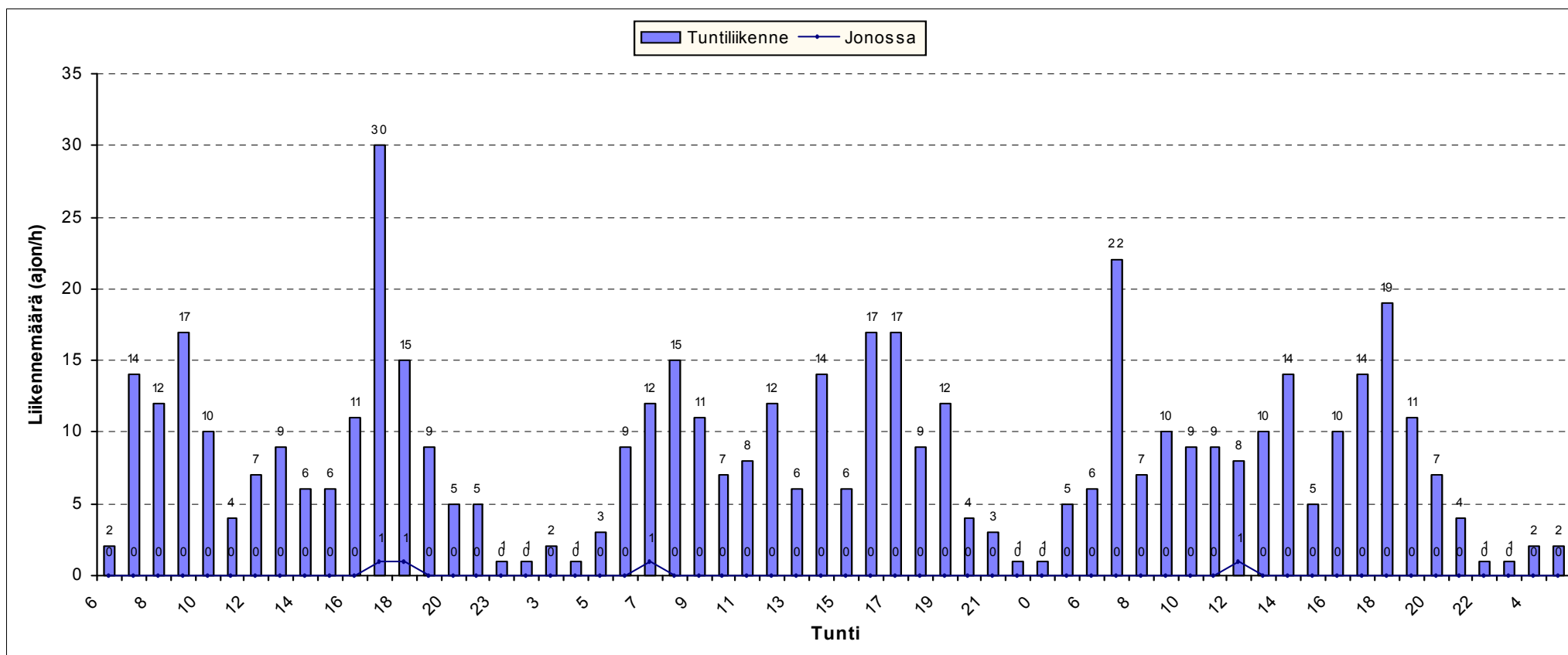

HISTAR NOPEUSMITTAUSRAPORTTI (3/7)

LIIKENNETIEDOT AJONEUVORYHMITÄIN

ALOITUSPÄIVÄMÄÄRÄ 5.10.2010 klo 06:00
PÄÄTTYMISPÄIVÄMÄÄRÄ 8.10.2010 klo 06:00
MITTAUSPAIKKA Hevontie , Klaukkala
PAIKKA/PISTE 03 B
MITTAUSSUUNTA
NOPEUSRAJOITUS 30 Km/h

MITTAAJA msv
TIEDOSTO S1085
TUNNUS 84
KÄSITTELIJÄ Mika Vainio, puh 040 543 2635

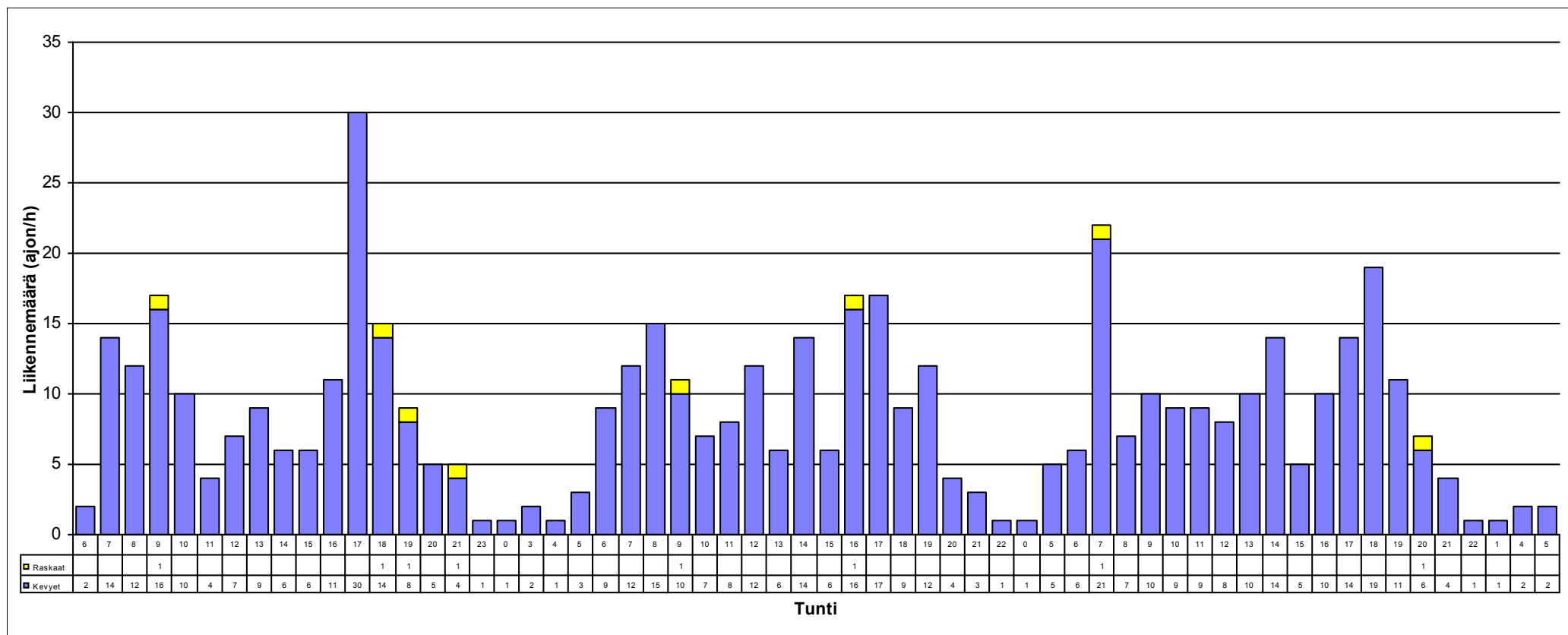

HISTAR NOPEUSMITTAUSRAPORTTI (4/7)

NOPEUSTIEDOT

ALOITUSPÄIVÄMÄÄRÄ 5.10.2010 klo 06:00
PÄÄTTYMISPÄIVÄMÄÄRÄ 8.10.2010 klo 06:00
MITTAUSPAIKKA Hevontie
PAIKKA/PISTE 03 B ,Klaukkala
MITTAUSSUUNTA
NOPEUSRAJOITUS 30 Km/h

MITTAAJA msv
TIEDOSTO S1085
TUNNUS 84
KÄSITTELIJÄ Mika Vainio, puh 040 543 2635

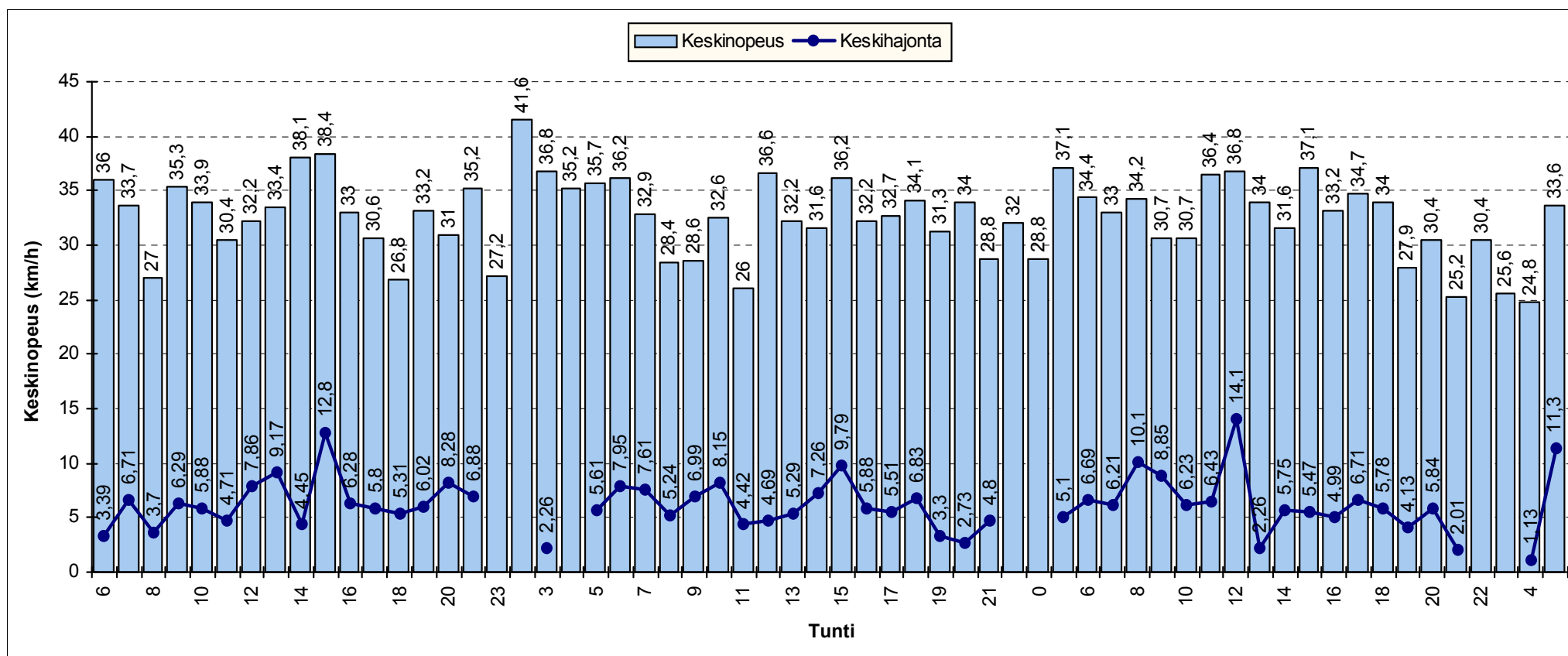

HISTAR NOPEUSMITTAUSRAPORTTI (5/7)

NOPEUSJAKAUMA

ALOITUSMÄÄRÄ	5.10.2010	klo	06:00	MITTAAJA	msv
PÄÄTTYMISPÄIVÄMÄÄRÄ	8.10.2010	klo	06:00	TIEDOSTO	S1085
MITTAUSPAIKKA	Hevontie		, Klaukkala	TUNNUS	84
PAIKKA/PISTE	03 B			KÄSITTELIJÄ	Mika Vainio, puh 040 543 2635
MITTAUSSUUNTA					
NOPEUSRAJOITUS	30	Km/h			

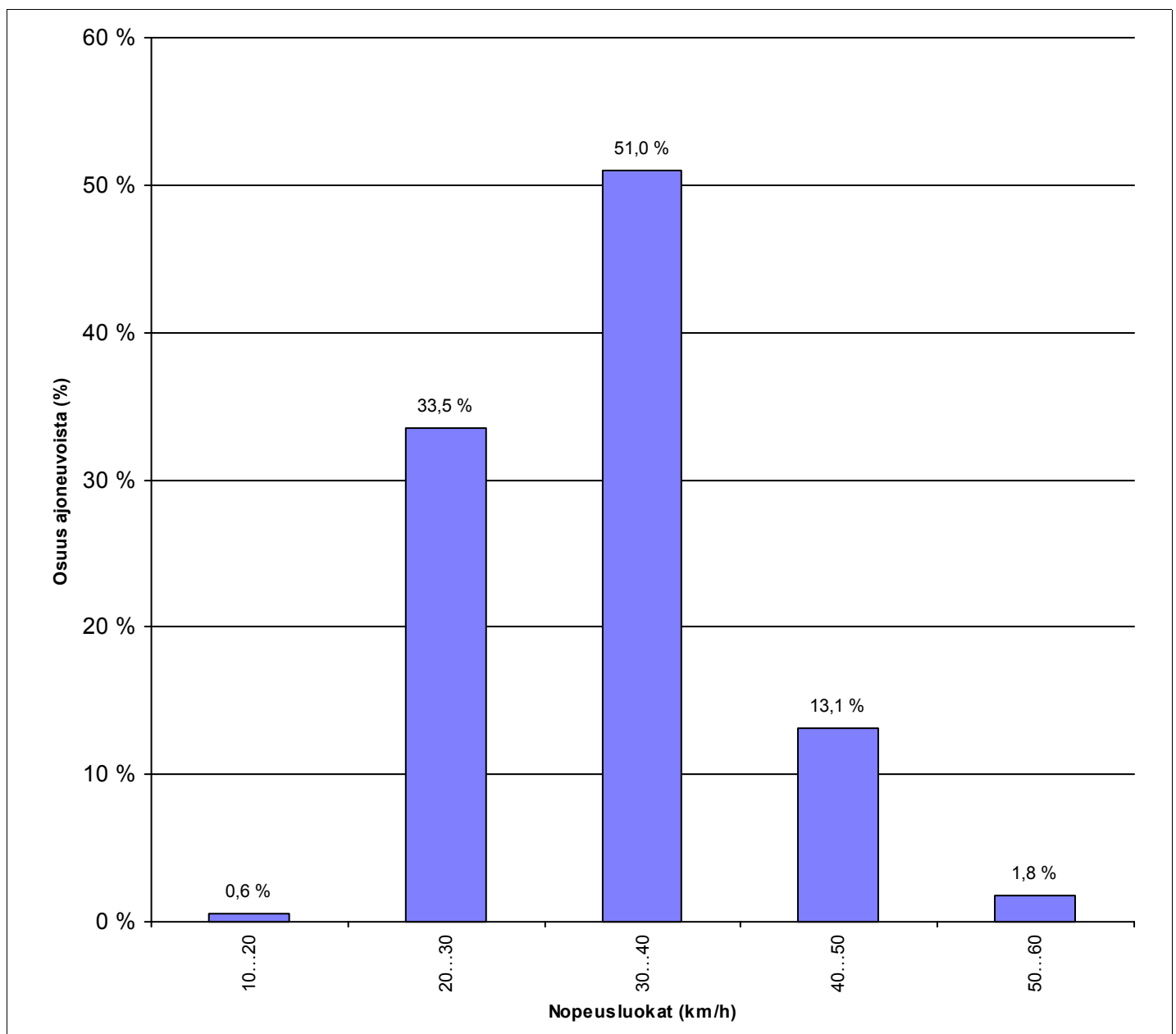

HISTAR NOPEUSMITTAUSRAPORTTI (6/7)

NOPEUSKERTYMÄ

ALOITUSMÄÄRÄ	5.10.2010	klo 06:00	MITTAAJA	msv
PÄÄTTYMISPÄIVÄMÄÄRÄ	8.10.2010	klo 06:00	TIEDOSTO	S1085
MITTAUSPAIKKA	Hevontie	, Klaukkala	TUNNUS	84
PAIKKA/PISTE	03 B		KÄSITTELIJÄ	Mika Vainio, puh 040 543 2635
MITTAUSSUUNTA				
NOPEUSRAJOITUS	30	Km/h		

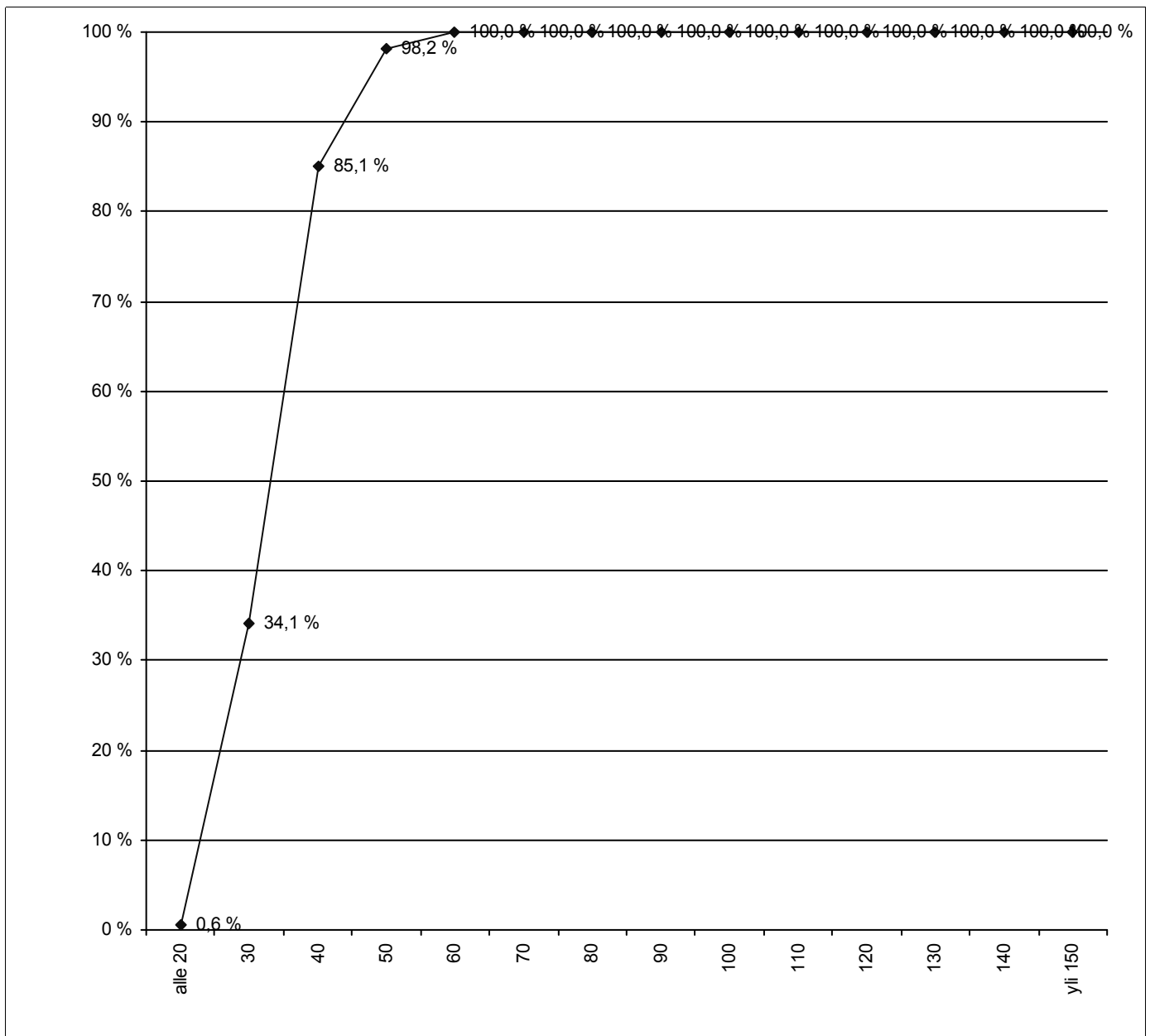

HISTAR NOPEUSMITTAUSRAPORTTI (7/7) NOPEUSTIEDOT AJONEUVORYHMITÄIN

ALOITUSPÄIVÄMÄÄRÄ 5.10.2010 klo 06:00
PÄÄTTYMISPÄIVÄMÄÄRÄ 8.10.2010 klo 06:00
MITTAUSPAIKKA Hevontie
PAIKKA/PISTE 03 B ,Klaukkala
MITTAUSSUUNTA
NOPEUSRAJOITUS 30 Km/h

MITTAAJA msv
TIEDOSTO S1085
TUNNUS 84
KÄSITTELIJÄ Mika Vainio, puh 040 543 2635

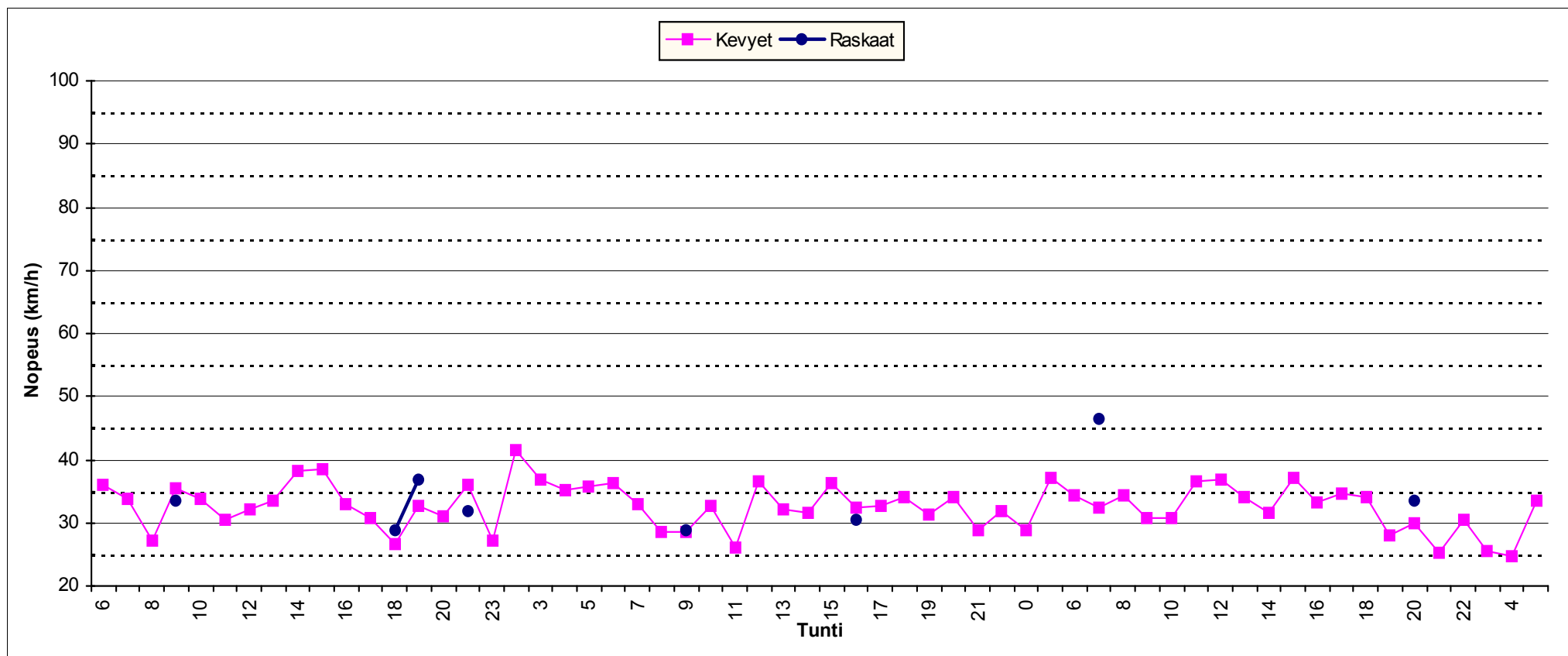

Piste nro 04 A

Kiilakiventie

Liikenteen suunta NE

HISTAR NOPEUSMITTAUSRAPORTTI (1/7)

HAVAITOMÄÄRÄT

ALOITUSPÄIVÄMÄÄRÄ 5.10.2010 klo 06:00 **MITTAAJA** msv
PÄÄTTYMISPÄIVÄMÄÄRÄ 8.10.2010 klo 06:00 **TIEDOSTO** S1086
MITTAUSPAIKKA Kiilakiventie, Klaukkala **TUNNUS** 87
PAIKKA/PISTE 04 A **KÄSITTELIJÄ** Mika Vainio, puh 040 543 2635
MITTAUSSUUNTA
NOPEUSRAJOITUS 30 Km/h

MITTAUSTIEDOT AJONEUVORYHMITÄIN

Ajoneuvoluokka	Havaintomäärä	Keskinopeus	Nopeushajonta	Jono%
Kevyet	414	38,40	8,09	0,97%
Raskaat	10			
Kaikki	424	38,48	8,05	0,94%

MITTAUSTIEDOT PÄIVITTÄIN JA AJONEUVORYHMITÄIN

päivä	Ajoneuvoluokka	Havaintomäärä	Keskinopeus	Nopeushajonta	Jono%
5.10.2010	Kaikki	161	37,54	7,71	1,24%
6.10.2010	Kaikki	127	38,39	8,60	0,00%
7.10.2010	Kaikki	134	39,84	7,74	1,49%
8.10.2010	Kaikki	2	28,80	0,00	0,00%

päivä	Ajoneuvoluokka	Havaintomäärä	Keskinopeus	Nopeushajonta	Jono%
5.10.2010	Kevyet	159	37,46	7,73	1,26%
5.10.2010	Raskaat	2			
6.10.2010	Kevyet	124	38,37	8,68	0,00%
6.10.2010	Raskaat	3			
7.10.2010	Kevyet	129	39,74	7,78	1,55%
7.10.2010	Raskaat	5			
8.10.2010	Kevyet	2	28,80	0,00	0,00%

Jonossa = peräkkäisten ajoneuvojen aika-väli on pienempi kuin 2,5 sekuntia.

Jono% = jonossa ajavien määrä jaettuna kokonaismäärällä

Kevyet = Henkilö- ja pakettiautot, pituus < 8 metriä ja 17 < nopeus < 2 x nop.rajoitus (korkeintaan 140 km/h)

Raskaat = Kaikki kuorma- ja linja-autot, pituus yli 8 ja 17 < nopeus < 1,7 x nop.rajoitus (korkeintaan 110 km/h)

Nopeuden laskennassa ei ole käytetty laitekohtaisia korjauskertoimia
 Keskinopeuden virhemarginaali on taajamanopeuksilla noin 2...4 km/h
 Yksittäinen nopeushavainto voi poiketa todellisesta huomattavasti

HISTAR NOPEUSMITTAUSRAPORTTI (2/7)

LIIKENNETIEDOT

ALOITUSPÄIVÄMÄÄRÄ 5.10.2010 klo 06:00
PÄÄTTYMISPÄIVÄMÄÄRÄ 8.10.2010 klo 06:00
MITTAUSPAIKKA Kiilakiventie , Klaukkala
PAIKKA/PISTE 04 A
MITTAUSSUUNTA
NOPEUSRAJOITUS 30 Km/h

MITTAAJA msv
TIEDOSTO S1086
TUNNUS 87
KÄSITTELIJÄ Mika Vainio, puh 040 543 2635

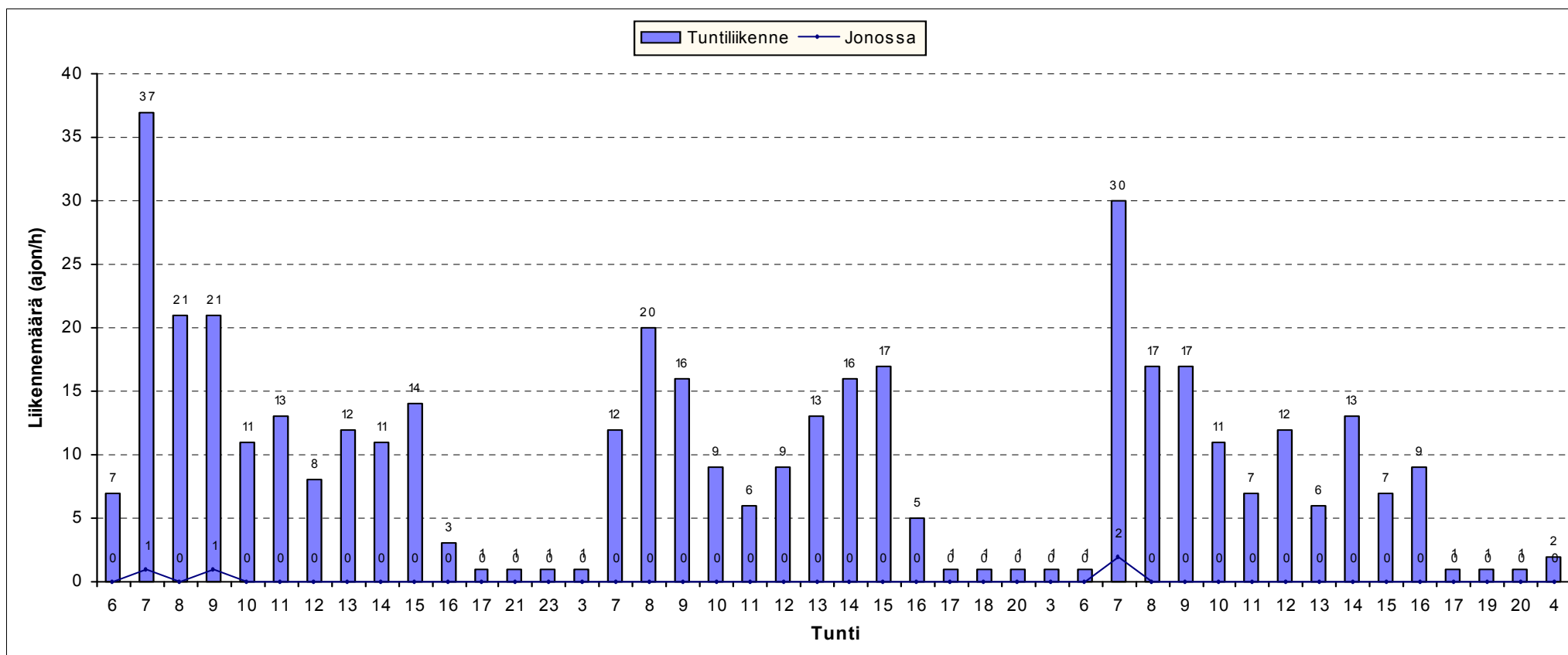

HISTAR NOPEUSMITTAUSRAPORTTI (3/7)

LIIKENNETIEDOT AJONEUVORYHMITÄIN

ALOITUSPÄIVÄMÄÄRÄ 5.10.2010 klo 06:00
PÄÄTTYMISPÄIVÄMÄÄRÄ 8.10.2010 klo 06:00
MITTAUSPAIKKA Kiilakiventie , Klaukkala
PAIKKA/PISTE 04 A
MITTAUSSUUNTA
NOPEUSRAJOITUS 30 Km/h

MITTAAJA msv
TIEDOSTO S1086
TUNNUS 87
KÄSITTELIJÄ Mika Vainio, puh 040 543 2635

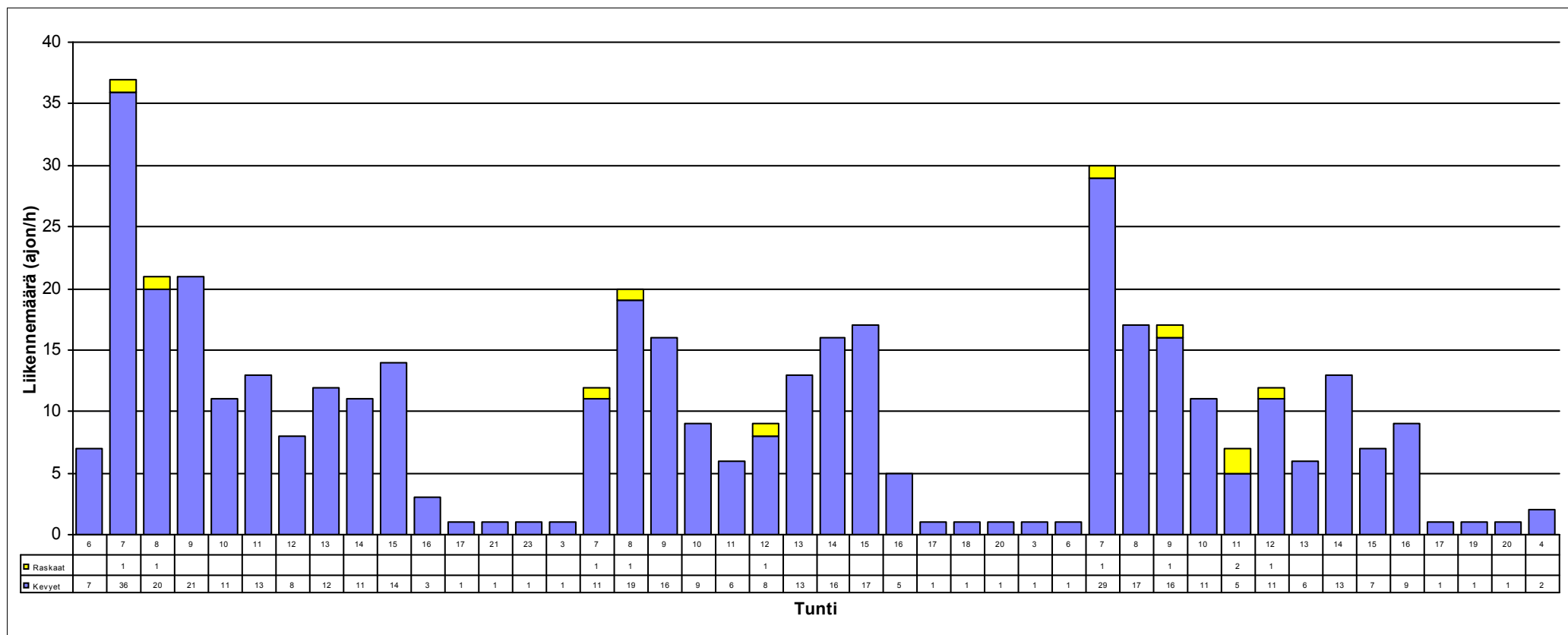

HISTAR NOPEUSMITTAUSRAPORTTI (4/7)

NOPEUSTIEDOT

ALOITUSPÄIVÄMÄÄRÄ 5.10.2010 klo 06:00
PÄÄTTYMISPÄIVÄMÄÄRÄ 8.10.2010 klo 06:00
MITTAUSPAIKKA Kiilakiventie
PAIKKA/PISTE 04 A ,Klaukkala
MITTAUSSUUNTA
NOPEUSRAJOITUS 30 Km/h

MITTAAJA msv
TIEDOSTO S1086
TUNNUS 87
KÄSITTELIJÄ Mika Vainio, puh 040 543 2635

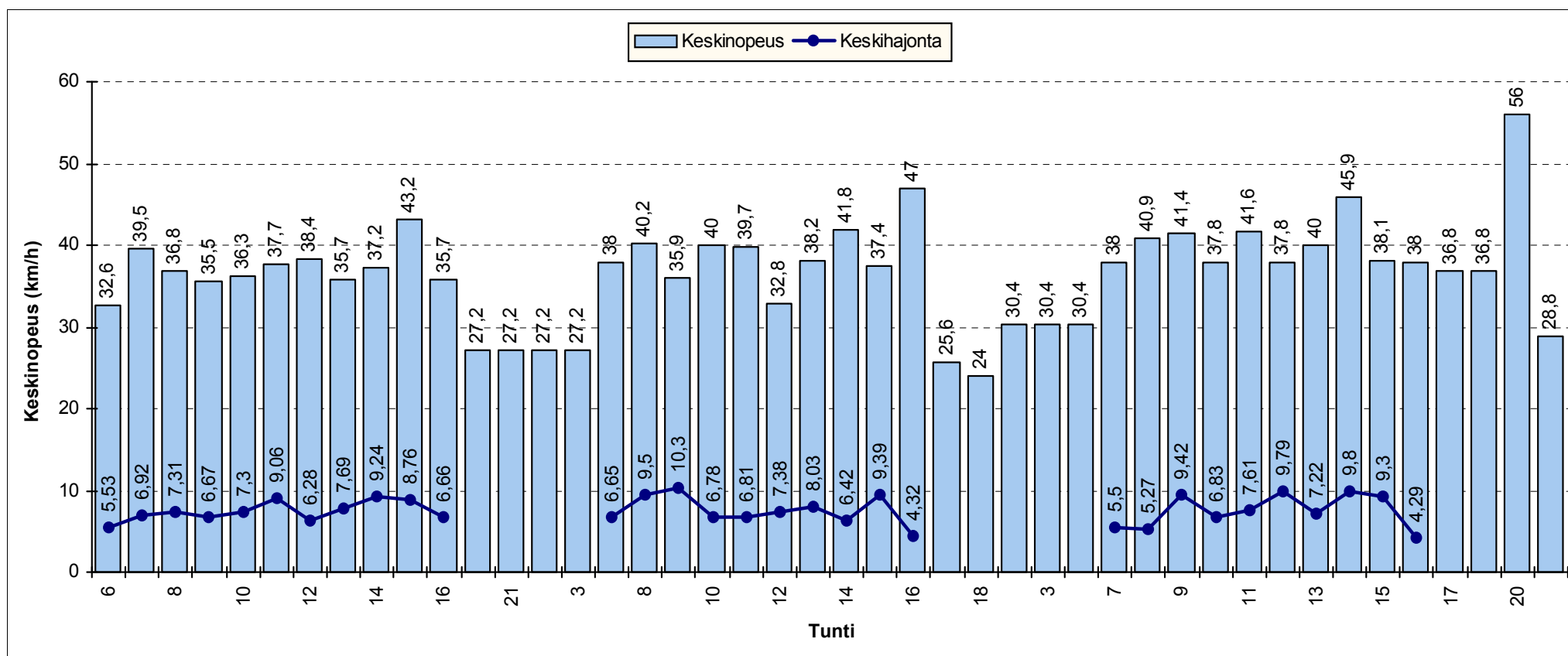

HISTAR NOPEUSMITTAUSRAPORTTI (5/7)

NOPEUSJAKAUMA

ALOITUSMÄÄRÄ	5.10.2010	klo	06:00	MITTAAJA	msv
PÄÄTTYMISPÄIVÄMÄÄRÄ	8.10.2010	klo	06:00	TIEDOSTO	S1086
MITTAUSPAIKKA	Kiilakiventie		, Klaukkala	TUNNUS	87
PAIKKA/PISTE	04 A			KÄSITTELIJÄ	Mika Vainio, puh 040 543 2635
MITTAUSSUUNTA					
NOPEUSRAJOITUS	30		Km/h		

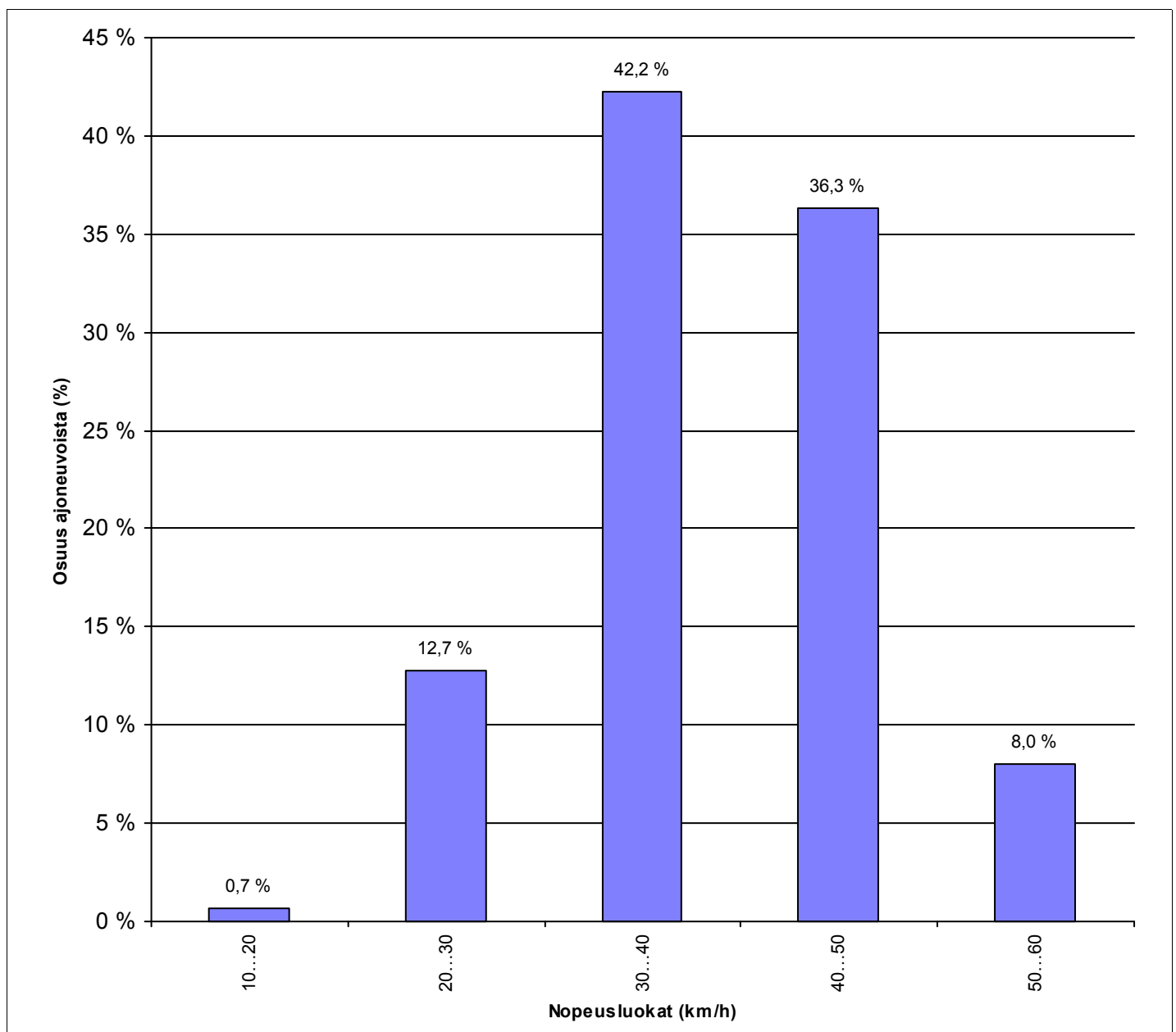

HISTAR NOPEUSMITTAUSRAPORTTI (6/7)

NOPEUSKERTYMÄ

ALOITUSMÄÄRÄ	5.10.2010	klo 06:00	MITTAAJA	msv
PÄÄTTYMISPÄIVÄMÄÄRÄ	8.10.2010	klo 06:00	TIEDOSTO	S1086
MITTAUSPAIKKA	Kiilakiventie	, Klaukkala	TUNNUS	87
PAIKKA/PISTE	04 A		KÄSITTELIJÄ	Mika Vainio, puh 040 543 2635
MITTAUSSUUNTA				
NOPEUSRAJOITUS	30	Km/h		

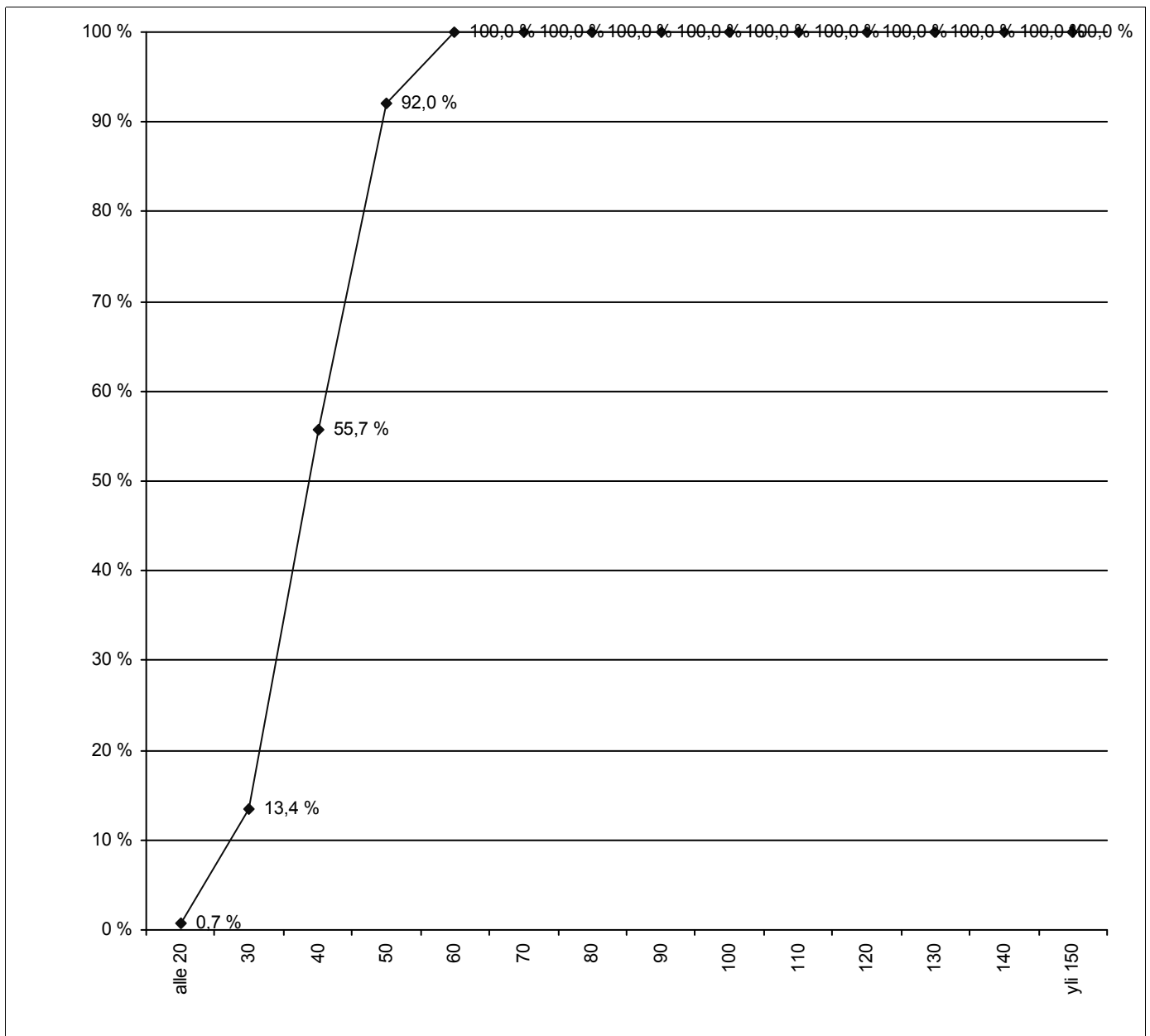

HISTAR NOPEUSMITTAUSRAPORTTI (7/7)

NOPEUSTIEDOT AJONEUVORYHMITÄIN

ALOITUSPÄIVÄMÄÄRÄ 5.10.2010 klo 06:00
PÄÄTTYMISPÄIVÄMÄÄRÄ 8.10.2010 klo 06:00
MITTAUSPAIKKA Kiilakiventie
PAIKKA/PISTE 04 A ,Klaukkala
MITTAUSSUUNTA
NOPEUSRAJOITUS 30 Km/h

MITTAAJA msv
TIEDOSTO S1086
TUNNUS 87
KÄSITTELIJÄ Mika Vainio, puh 040 543 2635

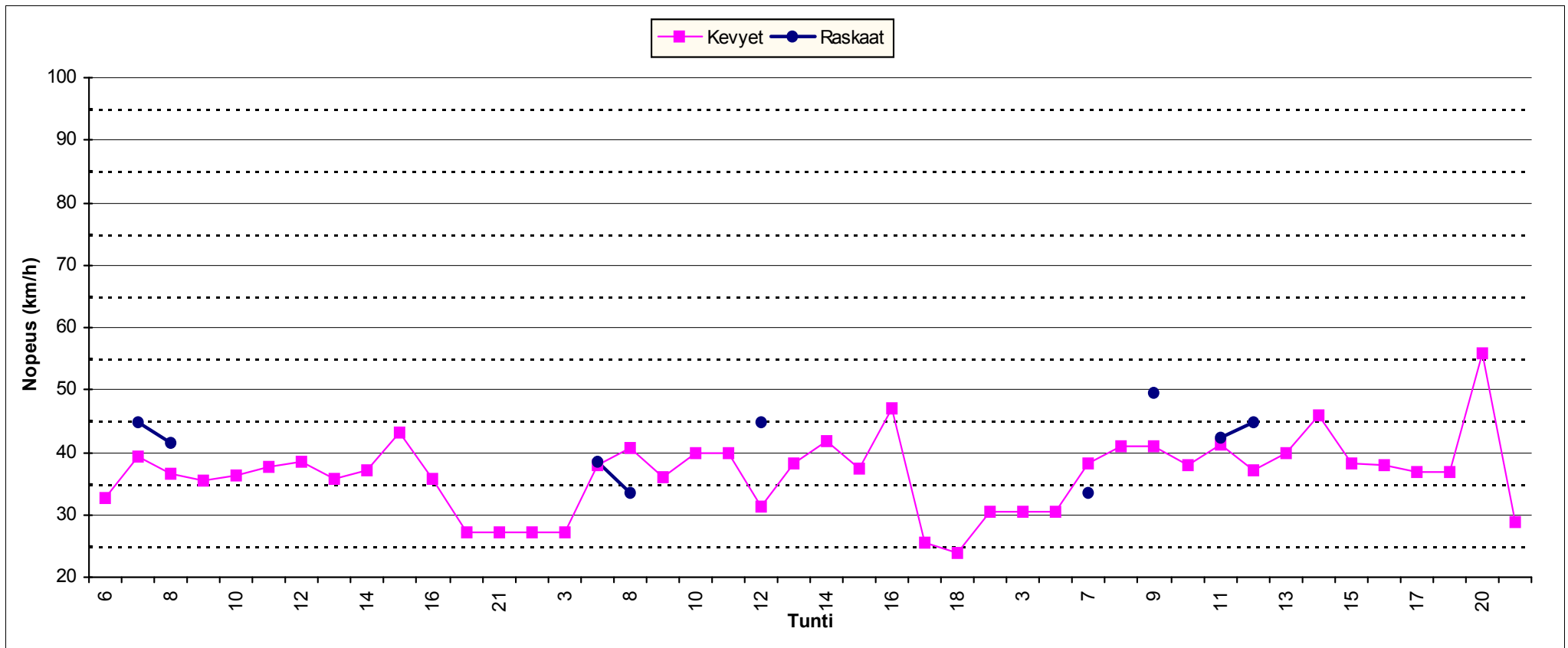

Piste nro 04 B

Kiilakiventie

Liikenteen suunta SW

HISTAR NOPEUSMITTAUSRAPORTTI (1/7)

HAVAITOMÄÄRÄT

ALOITUSPÄIVÄMÄÄRÄ	5.10.2010	klo	06:00	MITTAAJA	msv
PÄÄTTYMISPÄIVÄMÄÄRÄ	8.10.2010	klo	06:00	TIEDOSTO	S1087
MITTAUSPAIKKA	Kiilakiventie		, Klaukkala	TUNNUS	88
PAIKKA/PISTE	04 B			KÄSITTELIJÄ	Mika Vainio, puh 040 543 2635
MITTAUSSUUNTA					
NOPEUSRAJOITUS	30	Km/h			

MITTAUSTIEDOT AJONEUVORYHMITÄIN

Ajoneuvoluokka	Havaintomäärä	Keskinopeus	Nopeushajonta	Jono%
Kevyet	1269	38,29	8,26	1,42%
Raskaat	28	36,91	5,66	3,57%
Kaikki	1297	38,26	8,22	1,46%

MITTAUSTIEDOT PÄIVITTÄIN JA AJONEUVORYHMITÄIN

päivä	Ajoneuvoluokka	Havaintomäärä	Keskinopeus	Nopeushajonta	Jono%
5.10.2010	Kaikki	419	38,23	7,97	1,91%
6.10.2010	Kaikki	405	38,47	8,54	0,99%
7.10.2010	Kaikki	464	38,01	8,18	1,51%
8.10.2010	Kaikki	9	42,31	6,36	0,00%

päivä	Ajoneuvoluokka	Havaintomäärä	Keskinopeus	Nopeushajonta	Jono%
5.10.2010	Kevyet	408	38,34	8,01	1,96%
5.10.2010	Raskaat	11			
6.10.2010	Kevyet	399	38,43	8,59	1,00%
6.10.2010	Raskaat	6			
7.10.2010	Kevyet	453	38,03	8,23	1,32%
7.10.2010	Raskaat	11			
8.10.2010	Kevyet	9	42,31	6,36	0,00%

Jonossa = peräkkäisten ajoneuvojen aika-väli on pienempi kuin 2,5 sekuntia.

Jono% = jonossa ajavien määrä jaettuna kokonaismäärällä

Kevyet = Henkilö- ja pakettiautot, pituus < 8 metriä ja 17 < nopeus < 2 x nop.rajoitus (korkeintaan 140 km/h)

Raskaat = Kaikki kuorma- ja linja-autot, pituus yli 8 ja 17 < nopeus < 1,7 x nop.rajoitus (korkeintaan 110 km/h)

Nopeuden laskennassa ei ole käytetty laitekohtaisia korjauskertoimia
 Keskinopeuden virhemarginaali on taajamanopeuksilla noin 2...4 km/h
 Yksittäinen nopeushavainto voi poiketa todellisesta huomattavasti

HISTAR NOPEUSMITTAUSRAPORTTI (2/7)

LIIKENNETIEDOT

ALOITUSPÄIVÄMÄÄRÄ 5.10.2010 klo 06:00
PÄÄTTYMISPÄIVÄMÄÄRÄ 8.10.2010 klo 06:00
MITTAUSPAIKKA Kiilakiventie , Klaukkala
PAIKKA/PISTE 04 B
MITTAUSSUUNTA
NOPEUSRAJOITUS 30 Km/h

MITTAAJA msv
TIEDOSTO S1087
TUNNUS 88
KÄSITTELIJÄ Mika Vainio, puh 040 543 2635

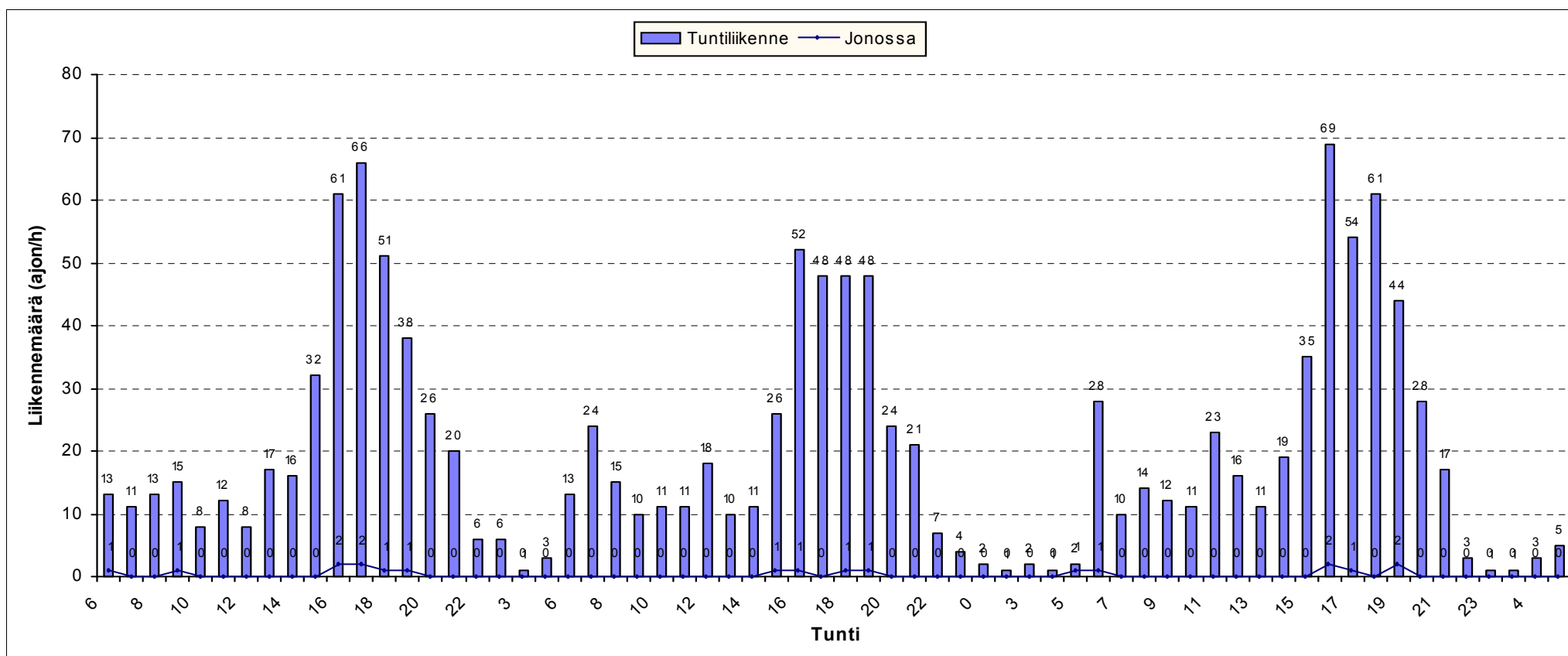

HISTAR NOPEUSMITTAUSRAPORTTI (3/7)

LIKENNETIEDOT AJONEUVORYHMITÄIN

ALOITUSPÄIVÄMÄÄRÄ 5.10.2010 klo 06:00
PÄÄTTYMISPÄIVÄMÄÄRÄ 8.10.2010 klo 06:00
MITTAUSPAIKKA Kiilakiventie ,Klaukkala
PAIKKA/PISTE 04 B
MITTAUSSUUNTA
NOPEUSRAJOITUS 30 Km/h

MITTAAJA msv
TIEDOSTO S1087
TUNNUS 88
KÄSITTELIJÄ Mika Vainio, puh 040 543 2635

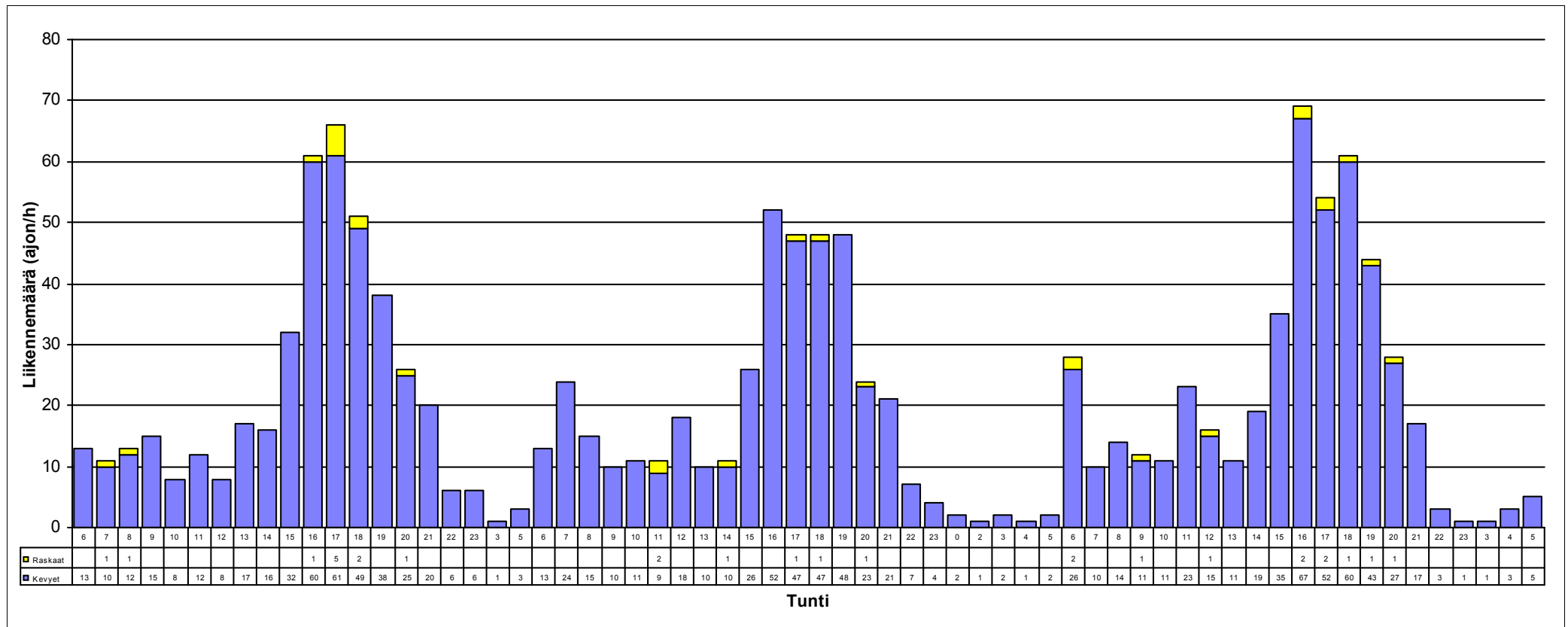

HISTAR NOPEUSMITTAUSRAPORTTI (4/7)

NOPEUSTIEDOT

ALOITUSPÄIVÄMÄÄRÄ 5.10.2010 klo 06:00
PÄÄTTYMISPÄIVÄMÄÄRÄ 8.10.2010 klo 06:00
MITTAUSPAIKKA Kiilakiventie
PAIKKA/PISTE 04 B ,Klaukkala
MITTAUSSUUNTA
NOPEUSRAJOITUS 30 Km/h

MITTAAJA msv
TIEDOSTO S1087
TUNNUS 88
KÄSITTELIJÄ Mika Vainio, puh 040 543 2635

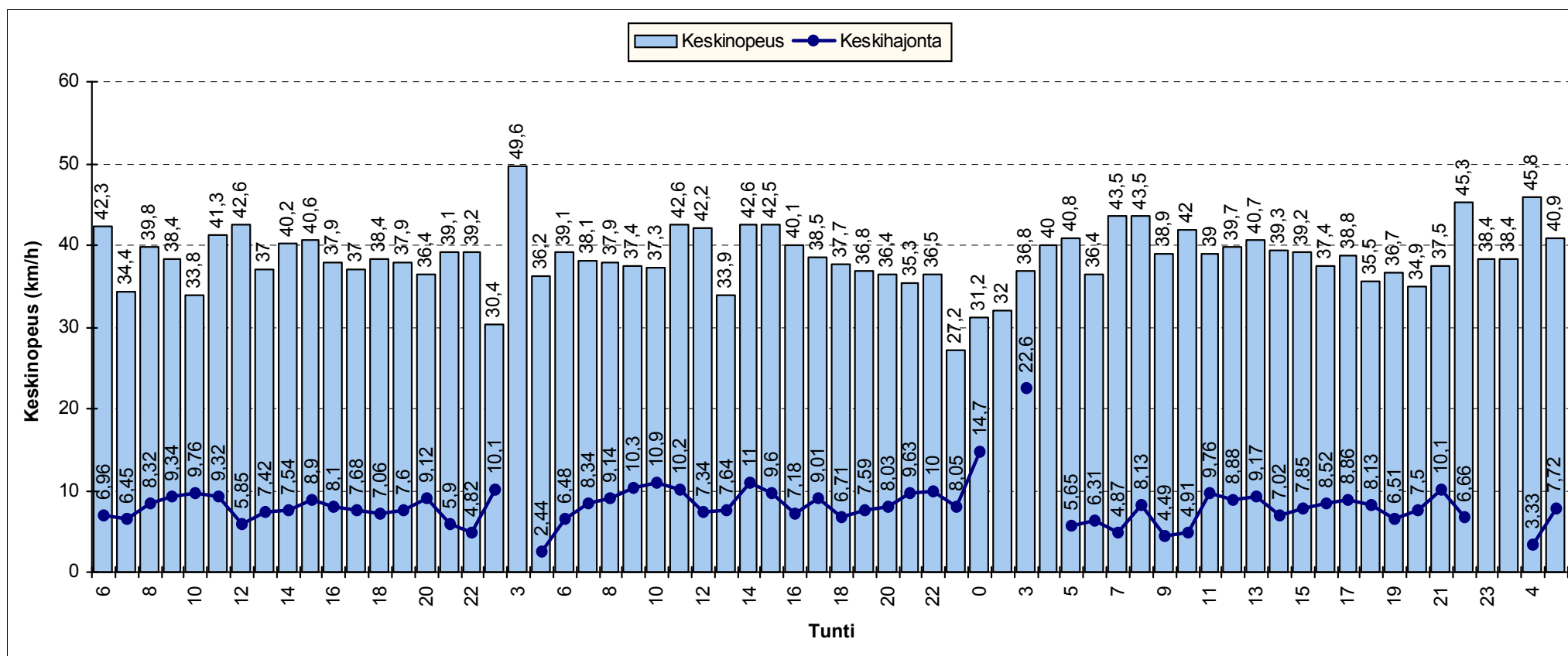

HISTAR NOPEUSMITTAUSRAPORTTI (5/7)

NOPEUSJAKAUMA

ALOITUSMÄÄRÄ	5.10.2010	klo	06:00	MITTAAJA	msv
PÄÄTTYMISPÄIVÄMÄÄRÄ	8.10.2010	klo	06:00	TIEDOSTO	S1087
MITTAUSPAIKKA	Kiilakiventie		, Klaukkala	TUNNUS	88
PAIKKA/PISTE	04 B			KÄSITTELIJÄ	Mika Vainio, puh 040 543 2635
MITTAUSSUUNTA					
NOPEUSRAJOITUS	30		Km/h		

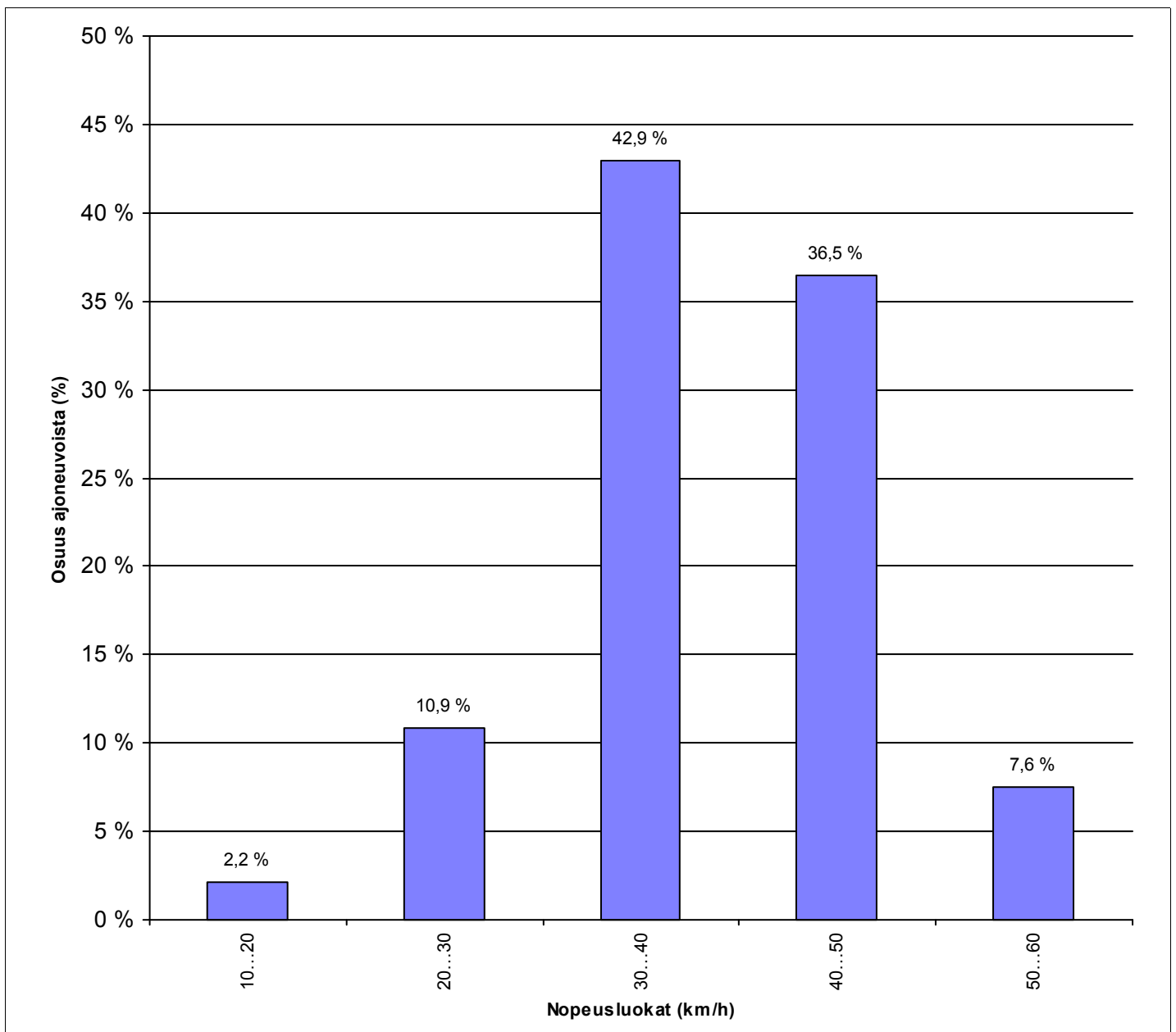

HISTAR NOPEUSMITTAUSRAPORTTI (6/7)

NOPEUSKERTYMÄ

ALOITUSMÄÄRÄ	5.10.2010	klo 06:00	MITTAAJA	msv
PÄÄTTYMISPÄIVÄMÄÄRÄ	8.10.2010	klo 06:00	TIEDOSTO	S1087
MITTAUSPAIKKA	Kiilakiventie	, Klaukkala	TUNNUS	88
PAIKKA/PISTE	04 B		KÄSITTELIJÄ	Mika Vainio, puh 040 543 2635
MITTAUSSUUNTA				
NOPEUSRAJOITUS	30	Km/h		

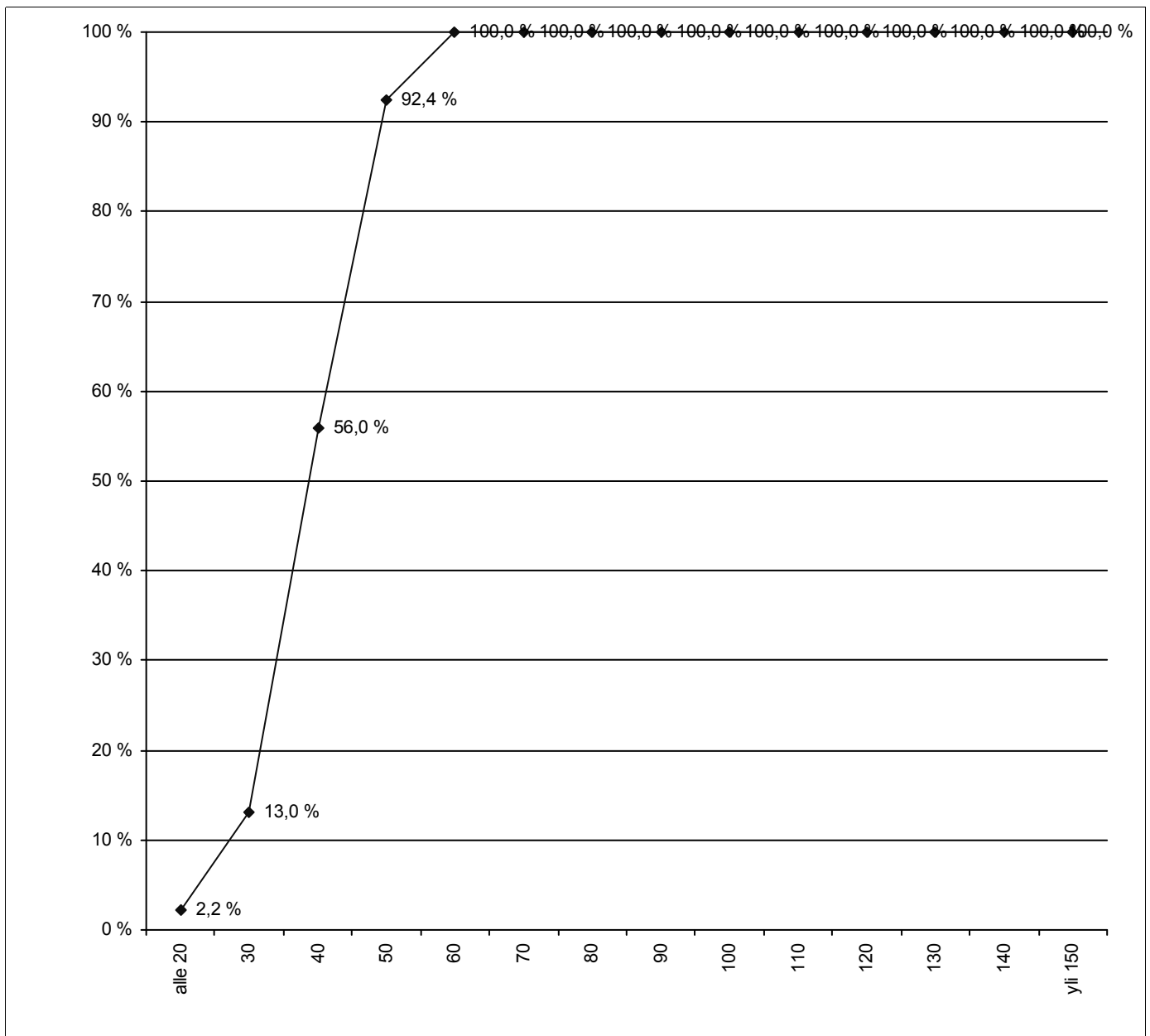

HISTAR NOPEUSMITTAUSRAPORTTI (7/7)

NOPEUSTIEDOT AJONEUVORYHMITÄIN

ALOITUSPÄIVÄMÄÄRÄ 5.10.2010 klo 06:00
PÄÄTTYMISPÄIVÄMÄÄRÄ 8.10.2010 klo 06:00
MITTAUSPAIKKA Kiilakiventie
PAIKKA/PISTE 04 B ,Klaukkala
MITTAUSSUUNTA
NOPEUSRAJOITUS 30 Km/h

MITTAAJA msv
TIEDOSTO S1087
TUNNUS 88
KÄSITTELIJÄ Mika Vainio, puh 040 543 2635

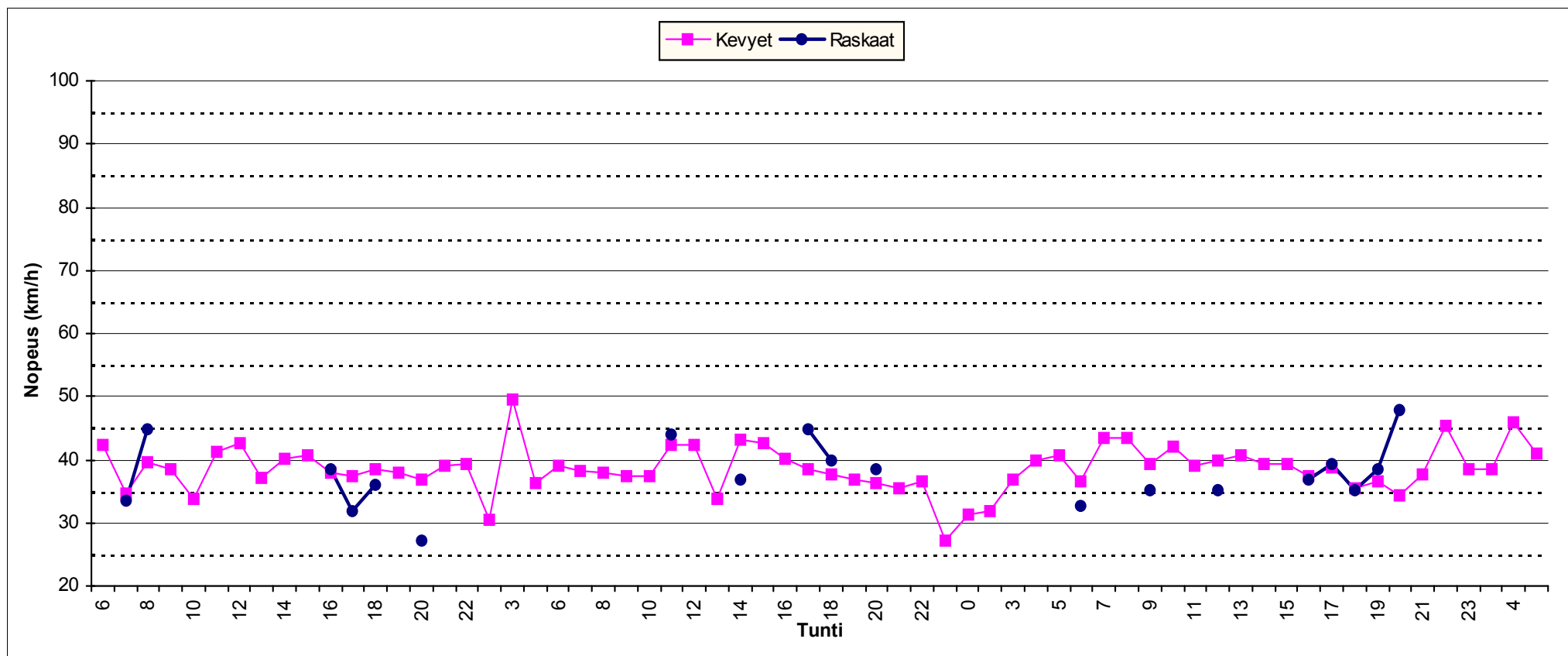

Piste nro 05 A

Kiikkaistentie

Liikenteen suunta SE

HISTAR NOPEUSMITTAUSRAPORTTI (1/7) HAVAITOMÄÄRÄT

ALOITUSPÄIVÄMÄÄRÄ	5.10.2010	klo	06:00	MITTAAJA	msv
PÄÄTTYMISPÄIVÄMÄÄRÄ	8.10.2010	klo	06:00	TIEDOSTO	S1088
MITTAUSPAIKKA	Kiikkaistentie		, Klaukkala	TUNNUS	85
PAIKKA/PISTE	05 A			KÄSITTELIJÄ	Mika Vainio, puh 040 543 2635
MITTAUSSUUNTA					
NOPEUSRAJOITUS	30	Km/h			

MITTAUSTIEDOT AJONEUVORYHMITÄIN

Ajoneuvoluokka	Havaintomäärä	Keskinopeus	Nopeushajonta	Jono%
Kevyet	985	37,76	7,18	0,51%
Raskaat	13			
Kaikki	998	37,77	7,19	0,50%

MITTAUSTIEDOT PÄIVITTÄIN JA AJONEUVORYHMITÄIN

päivä	Ajoneuvoluokka	Havaintomäärä	Keskinopeus	Nopeushajonta	Jono%
5.10.2010	Kaikki	295	38,10	6,94	0,68%
6.10.2010	Kaikki	321	38,24	6,90	0,31%
7.10.2010	Kaikki	378	37,07	7,56	0,53%
8.10.2010	Kaikki	4	43,60	8,20	0,00%

päivä	Ajoneuvoluokka	Havaintomäärä	Keskinopeus	Nopeushajonta	Jono%
5.10.2010	Kevyet	289	37,95	6,90	0,69%
5.10.2010	Raskaat	6			
6.10.2010	Kevyet	317	38,29	6,90	0,32%
6.10.2010	Raskaat	4			
7.10.2010	Kevyet	375	37,09	7,58	0,53%
7.10.2010	Raskaat	3			
8.10.2010	Kevyet	4	43,60	8,20	0,00%

Jonossa = peräkkäisten ajoneuvojen aika-väli on pienempi kuin 2,5 sekuntia.

Jono% = jonossa ajavien määrä jaettuna kokonaismäärällä

Kevyet = Henkilö- ja pakettiautot, pituus < 8 metriä ja 17 < nopeus < 2 x nop.rajoitus (korkeintaan 140 km/h)

Raskaat = Kaikki kuorma- ja linja-autot, pituus yli 8 ja 17 < nopeus < 1,7 x nop.rajoitus (korkeintaan 110 km/h)

Nopeuden laskennassa ei ole käytetty laitekohtaisia korjauskertoimia
Keskinopeuden virhemarginaali on taajamanopeuksilla noin 2...4 km/h
Yksittäinen nopeushavainto voi poiketa todellisesta huomattavasti

HISTAR NOPEUSMITTAUSRAPORTTI (2/7)

LIKENNETIEDOT

ALOITUSPÄIVÄMÄÄRÄ 5.10.2010 klo 06:00
PÄÄTTYMISPÄIVÄMÄÄRÄ 8.10.2010 klo 06:00
MITTAUSPAIKKA Kiikkaistentie , Klaukkala
PAIKKA/PISTE 05 A
MITTAUSSUUNTA
NOPEUSRAJOITUS 30 Km/h

MITTAAJA msv
TIEDOSTO S1088
TUNNUS 85
KÄSITTELIJÄ Mika Vainio, puh 040 543 2635

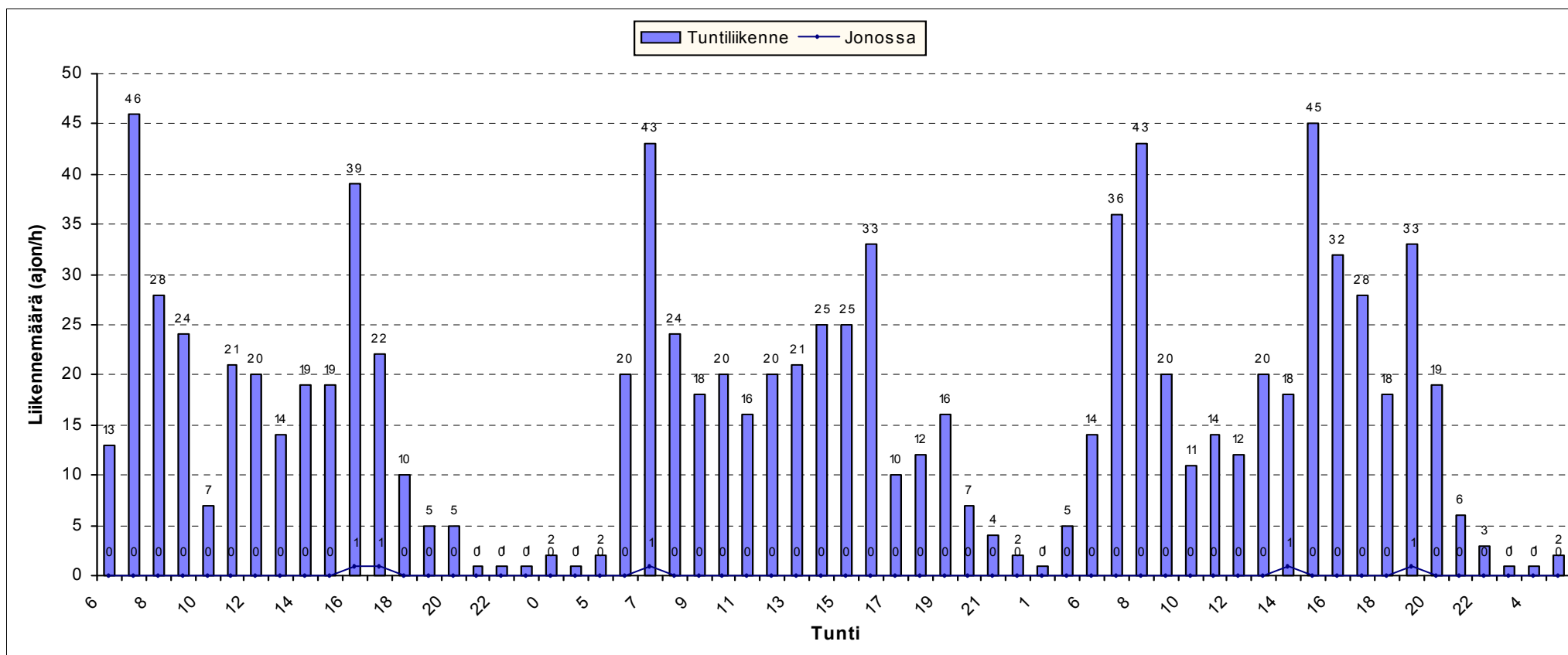

HISTAR NOPEUSMITTAUSRAPORTTI (3/7)

LIIKENNETIEDOT AJONEUVORYHMITÄIN

ALOITUSPÄIVÄMÄÄRÄ 5.10.2010 klo 06:00
PÄÄTTYMISPÄIVÄMÄÄRÄ 8.10.2010 klo 06:00
MITTAUSPAIKKA Kiikkaistentie , Klaukkala
PAIKKA/PISTE 05 A
MITTAUSSUUNTA
NOPEUSRAJOITUS 30 Km/h

MITTAAJA msv
TIEDOSTO S1088
TUNNUS 85
KÄSITTELIJÄ Mika Vainio, puh 040 543 2635

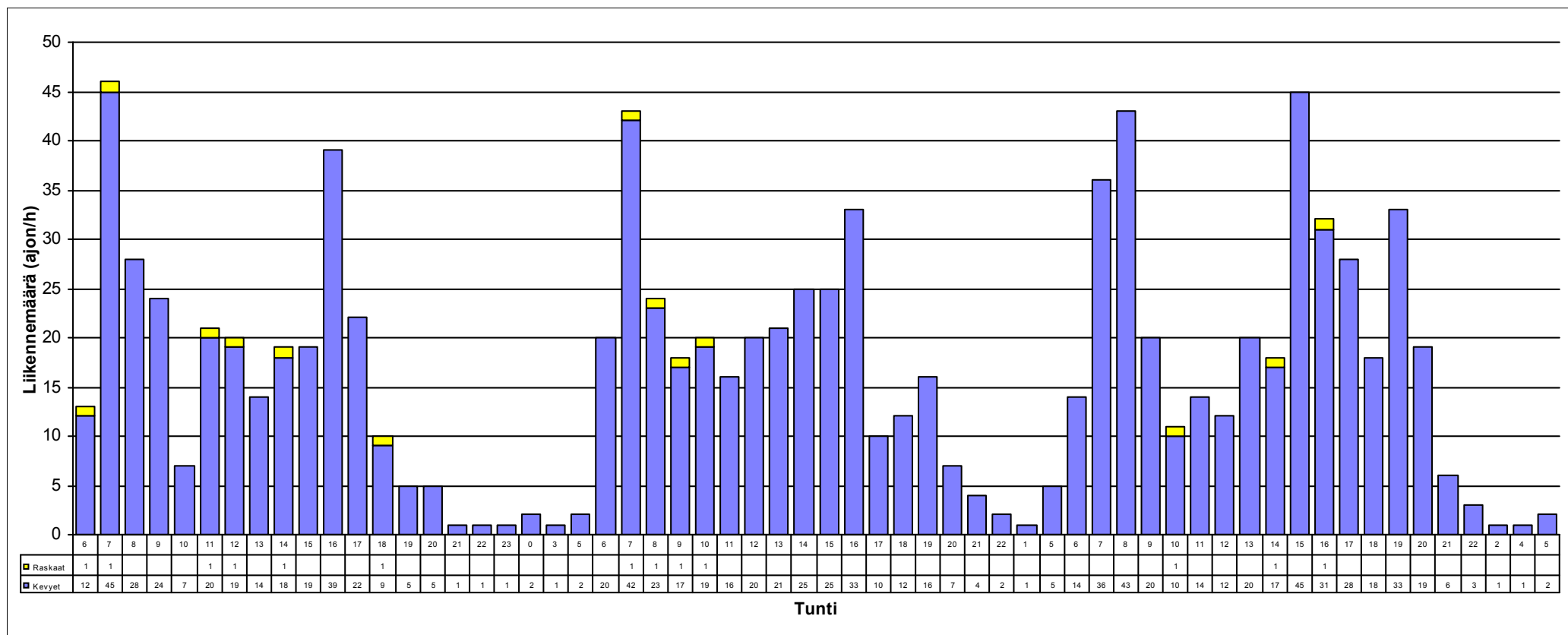

HISTAR NOPEUSMITTAUSRAPORTTI (4/7)

NOPEUSTIEDOT

ALOITUSPÄIVÄMÄÄRÄ 5.10.2010 klo 06:00
PÄÄTTYMISPÄIVÄMÄÄRÄ 8.10.2010 klo 06:00
MITTAUSPAIKKA Kiikkaistentie
PAIKKA/PISTE 05 A ,Klaukkala
MITTAUSSUUNTA
NOPEUSRAJOITUS 30 Km/h

MITTAAJA msv
TIEDOSTO S1088
TUNNUS 85
KÄSITTELIJÄ Mika Vainio, puh 040 543 2635

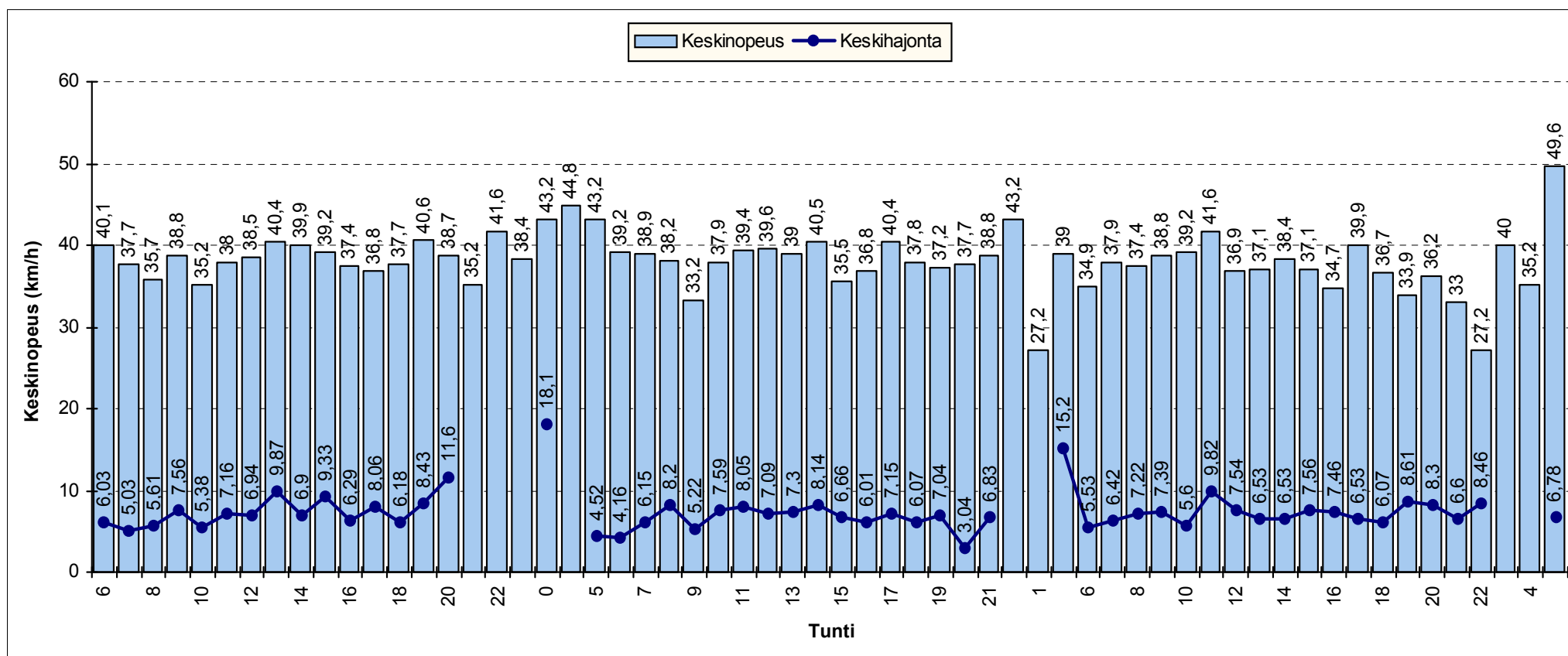

HISTAR NOPEUSMITTAUSRAPORTTI (5/7)

NOPEUSJAKAUMA

ALOITUSMÄÄRÄ	5.10.2010	klo	06:00	MITTAAJA	msv
PÄÄTTYMISPÄIVÄMÄÄRÄ	8.10.2010	klo	06:00	TIEDOSTO	S1088
MITTAUSPAIKKA	Kiikkaistentie		, Klaukkala	TUNNUS	85
PAIKKA/PISTE	05 A			KÄSITTELIJÄ	Mika Vainio, puh 040 543 2635
MITTAUSSUUNTA					
NOPEUSRAJOITUS	30	Km/h			

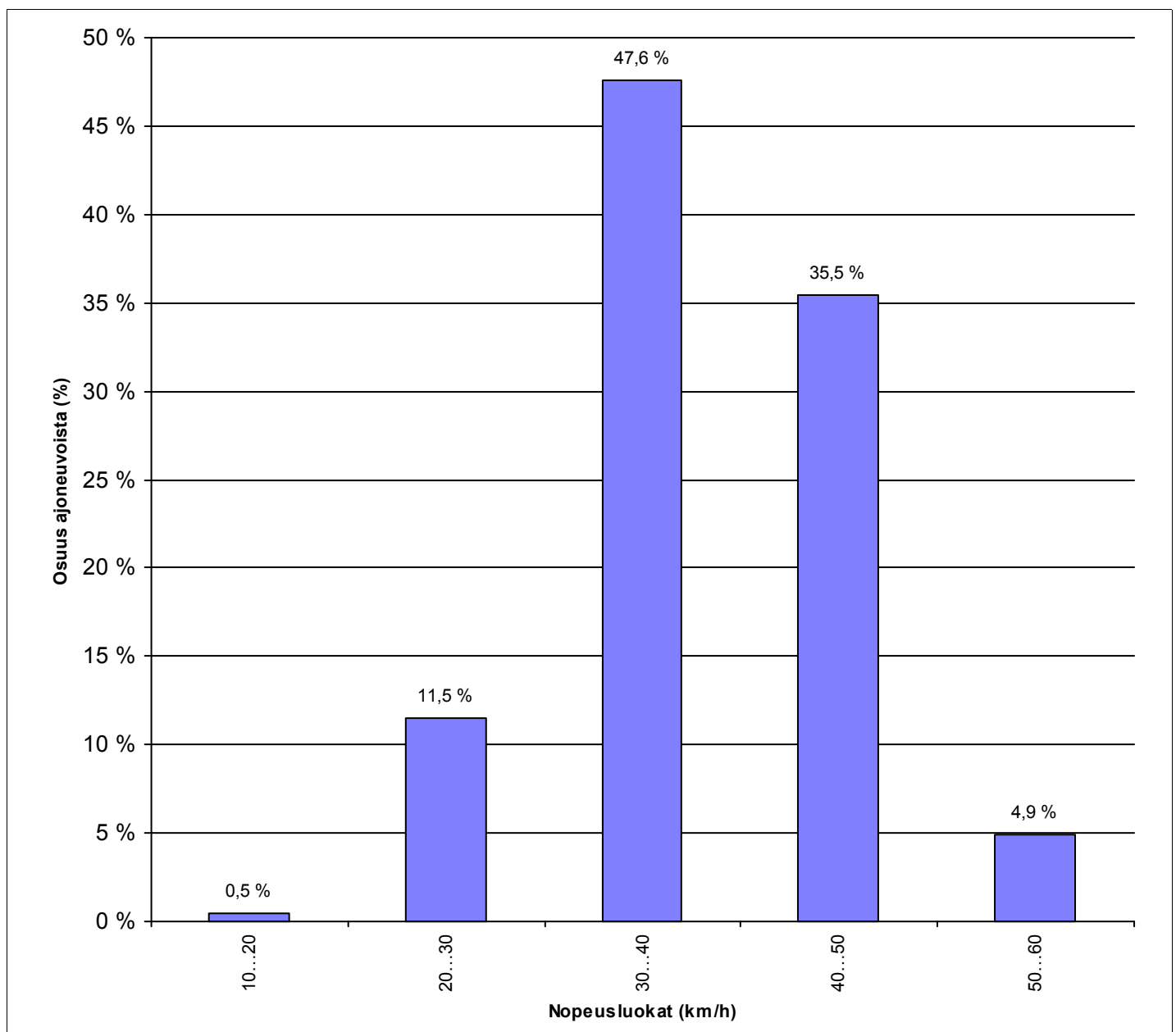

HISTAR NOPEUSMITTAUSRAPORTTI (6/7)

NOPEUSKERTYMÄ

ALOITUSMÄÄRÄ	5.10.2010	klo	06:00	MITTAAJA	msv
PÄÄTTYMISPÄIVÄMÄÄRÄ	8.10.2010	klo	06:00	TIEDOSTO	S1088
MITTAUSPAIKKA	Kiikkaistentie		, Klaukkala	TUNNUS	85
PAIKKA/PISTE	05 A			KÄSITTELIJÄ	Mika Vainio, puh 040 543 2635
MITTAUSSUUNTA					
NOPEUSRAJOITUS	30	Km/h			

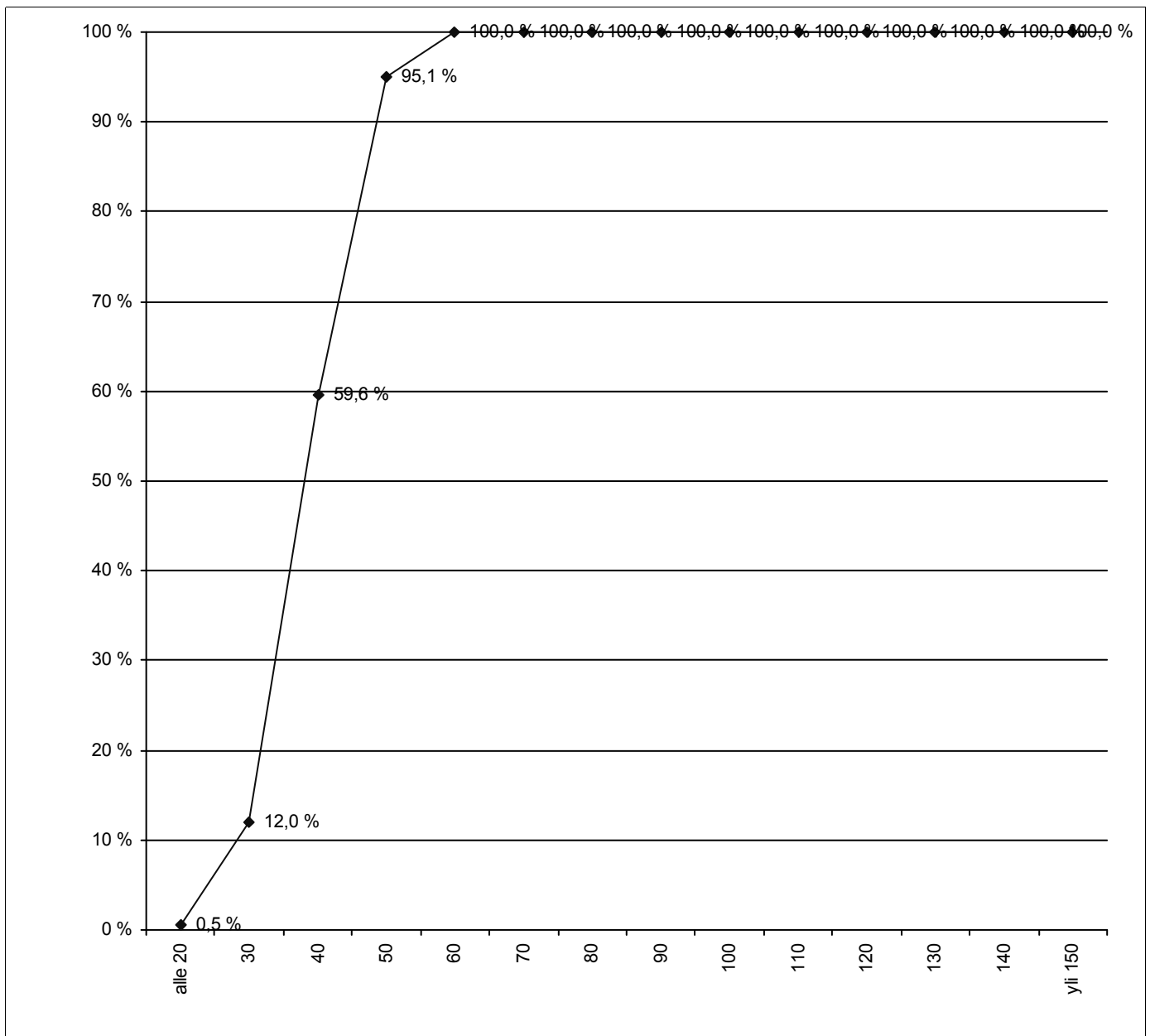

HISTAR NOPEUSMITTAUSRAPORTTI (7/7)

NOPEUSTIEDOT AJONEUVORYHMITÄIN

ALOITUSPÄIVÄMÄÄRÄ 5.10.2010 klo 06:00
PÄÄTTYMISPÄIVÄMÄÄRÄ 8.10.2010 klo 06:00
MITTAUSPAIKKA Kiiikkaistentie
PAIKKA/PISTE 05 A ,Klaukkala
MITTAUSSUUNTA
NOPEUSRAJOITUS 30 Km/h

MITTAAJA msv
TIEDOSTO S1088
TUNNUS 85
KÄSITTELIJÄ Mika Vainio, puh 040 543 2635

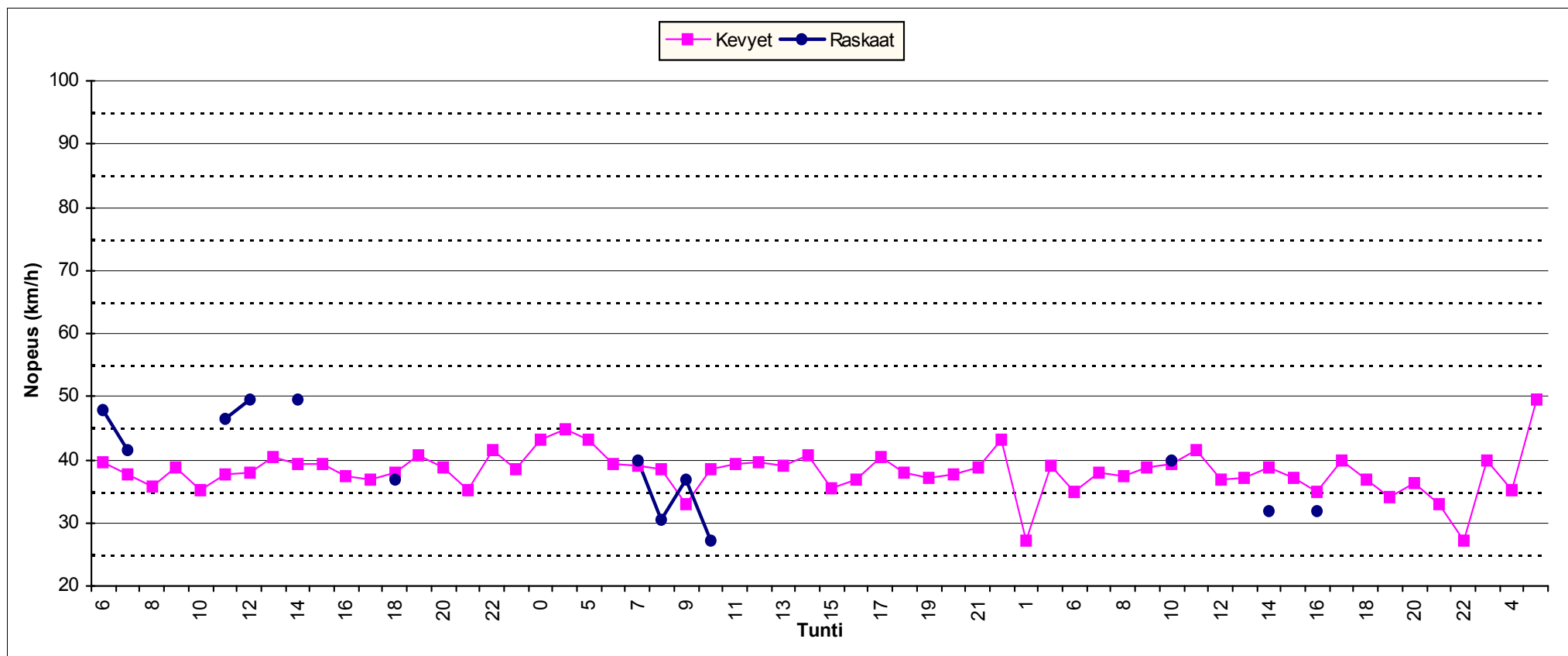

Piste nro 05 B

Kiikkaistentie

Liikenteen suunta NW

HISTAR NOPEUSMITTAUSRAPORTTI (1/7) HAVAITOMÄÄRÄT

ALOITUSPÄIVÄMÄÄRÄ	5.10.2010	klo	06:00	MITTAAJA	msv
PÄÄTTYMISPÄIVÄMÄÄRÄ	8.10.2010	klo	06:00	TIEDOSTO	S1089
MITTAUSPAIKKA	Kiikkaistentie		, Klaukkala	TUNNUS	86
PAIKKA/PISTE	05 B			KÄSITTELIJÄ	Mika Vainio, puh 040 543 2635
MITTAUSSUUNTA					
NOPEUSRAJOITUS	30	Km/h			

MITTAUSTIEDOT AJONEUVORYHMITÄIN

Ajoneuvoluokka	Havaintomäärä	Keskinopeus	Nopeushajonta	Jono%
Kevyet	417	36,75	7,80	0,72%
Raskaat	3			
Kaikki	420	36,78	7,78	0,71%

MITTAUSTIEDOT PÄIVITTÄIN JA AJONEUVORYHMITÄIN

päivä	Ajoneuvoluokka	Havaintomäärä	Keskinopeus	Nopeushajonta	Jono%
5.10.2010	Kaikki	146	36,43	7,29	0,68%
6.10.2010	Kaikki	145	37,47	7,83	1,38%
7.10.2010	Kaikki	128	36,36	8,27	0,00%
8.10.2010	Kaikki	1	41,60		0,00%

päivä	Ajoneuvoluokka	Havaintomäärä	Keskinopeus	Nopeushajonta	Jono%
5.10.2010	Kevyet	145	36,37	7,28	0,69%
5.10.2010	Raskaat	1			
6.10.2010	Kevyet	144	37,47	7,86	1,39%
6.10.2010	Raskaat	1			
7.10.2010	Kevyet	127	36,33	8,30	0,00%
7.10.2010	Raskaat	1			
8.10.2010	Kevyet	1	41,60		0,00%

Jonossa = peräkkäisten ajoneuvojen aika-väli on pienempi kuin 2,5 sekuntia.

Jono% = jonossa ajavien määrä jaettuna kokonaismäärällä

Kevyet = Henkilö- ja pakettiautot, pituus < 8 metriä ja 17 < nopeus < 2 x nop.rajoitus (korkeintaan 140 km/h)

Raskaat = Kaikki kuorma- ja linja-autot, pituus yli 8 ja 17 < nopeus < 1,7 x nop.rajoitus (korkeintaan 110 km/h)

Nopeuden laskennassa ei ole käytetty laitekohtaisia korjauskertoimia
Keskinopeuden virhemarginaali on taajamanopeuksilla noin 2...4 km/h
Yksittäinen nopeushavainto voi poiketa todellisesta huomattavasti

HISTAR NOPEUSMITTAUSRAPORTTI (2/7)

LIIKENNETIEDOT

ALOITUSPÄIVÄMÄÄRÄ 5.10.2010 klo 06:00
PÄÄTTYMISPÄIVÄMÄÄRÄ 8.10.2010 klo 06:00
MITTAUSPAIKKA Kiikkaistentie , Klaukkala
PAIKKA/PISTE 05 B
MITTAUSSUUNTA
NOPEUSRAJOITUS 30 Km/h

MITTAAJA msv
TIEDOSTO S1089
TUNNUS 86
KÄSITTELIJÄ Mika Vainio, puh 040 543 2635

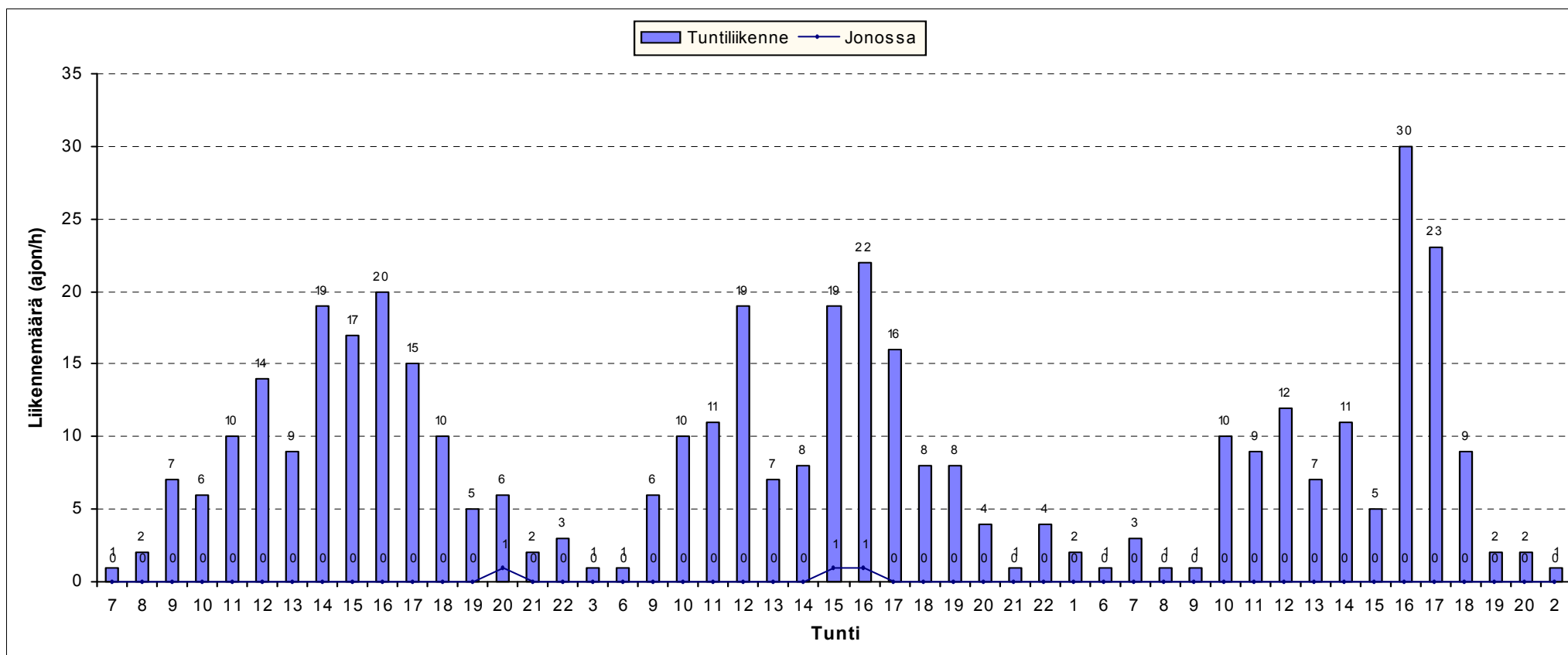

HISTAR NOPEUSMITTAUSRAPORTTI (3/7)

LIIKENNETIEDOT AJONEUVORYHMITÄIN

ALOITUSPÄIVÄMÄÄRÄ 5.10.2010 klo 06:00
PÄÄTTYMISPÄIVÄMÄÄRÄ 8.10.2010 klo 06:00
MITTAUSPAIKKA Kiikkaistentie ,Klaukkala
PAIKKA/PISTE 05 B
MITTAUSSUUNTA
NOPEUSRAJOITUS 30 Km/h

MITTAAJA msv
TIEDOSTO S1089
TUNNUS 86
KÄSITTELIJÄ Mika Vainio, puh 040 543 2635

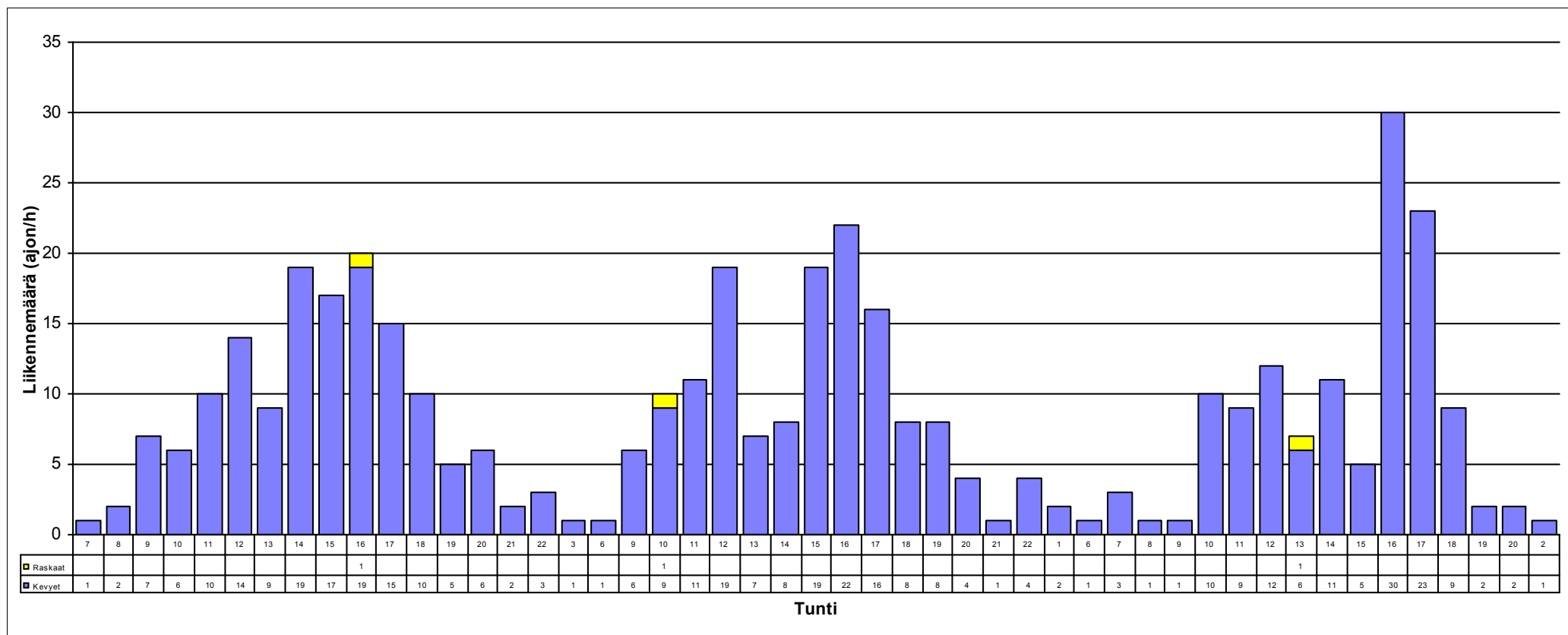

HISTAR NOPEUSMITTAUSRAPORTTI (4/7)

NOPEUSTIEDOT

ALOITUSPÄIVÄMÄÄRÄ 5.10.2010 klo 06:00
PÄÄTTYMISPÄIVÄMÄÄRÄ 8.10.2010 klo 06:00
MITTAUSPAIKKA Kiikkaistentie
PAIKKA/PISTE 05 B ,Klaukkala
MITTAUSSUUNTA
NOPEUSRAJOITUS 30 Km/h

MITTAAJA msv
TIEDOSTO S1089
TUNNUS 86
KÄSITTELIJÄ Mika Vainio, puh 040 543 2635

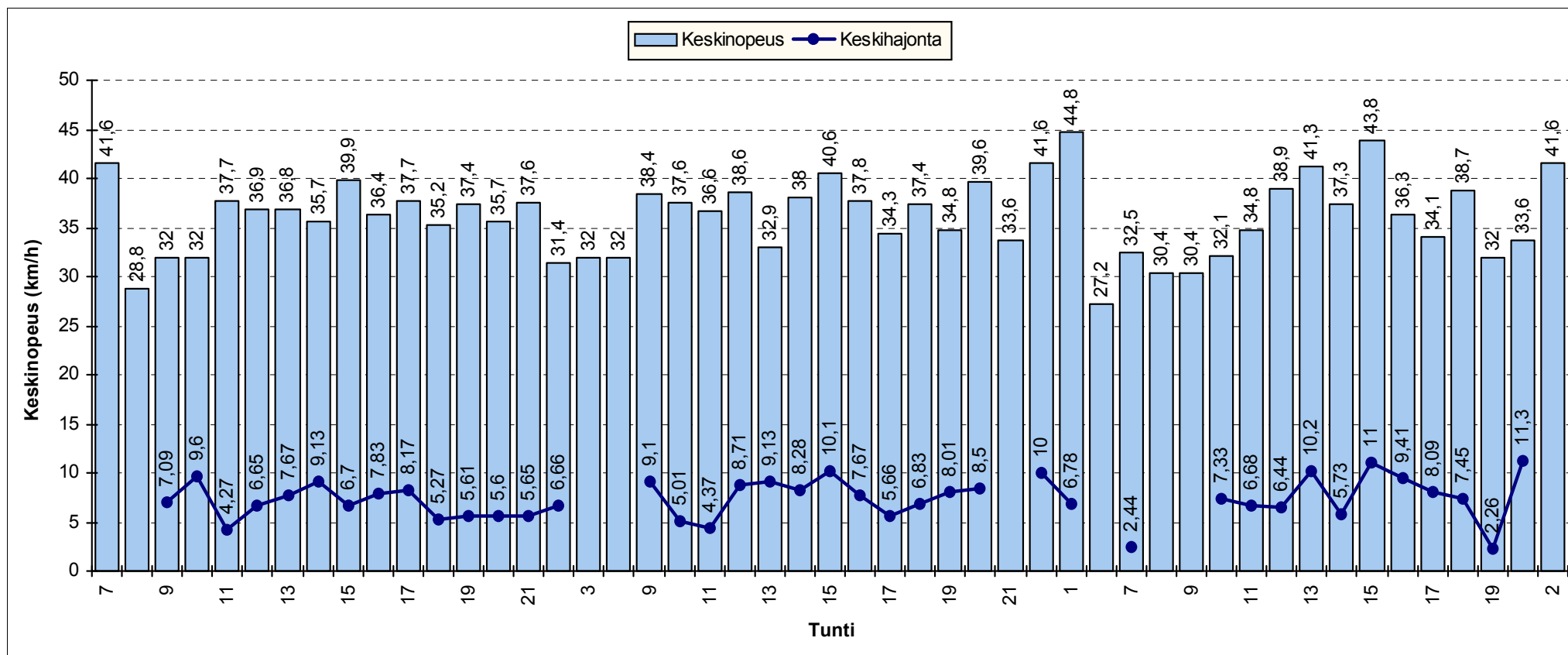

HISTAR NOPEUSMITTAUSRAPORTTI (5/7)

NOPEUSJAKAUMA

ALOITUSMÄÄRÄ	5.10.2010	klo	06:00	MITTAAJA	msv
PÄÄTTYMISPÄIVÄMÄÄRÄ	8.10.2010	klo	06:00	TIEDOSTO	S1089
MITTAUSPAIKKA	Kiikkaistentie		, Klaukkala	TUNNUS	86
PAIKKA/PISTE	05 B			KÄSITTELIJÄ	Mika Vainio, puh 040 543 2635
MITTAUSSUUNTA					
NOPEUSRAJOITUS	30	Km/h			

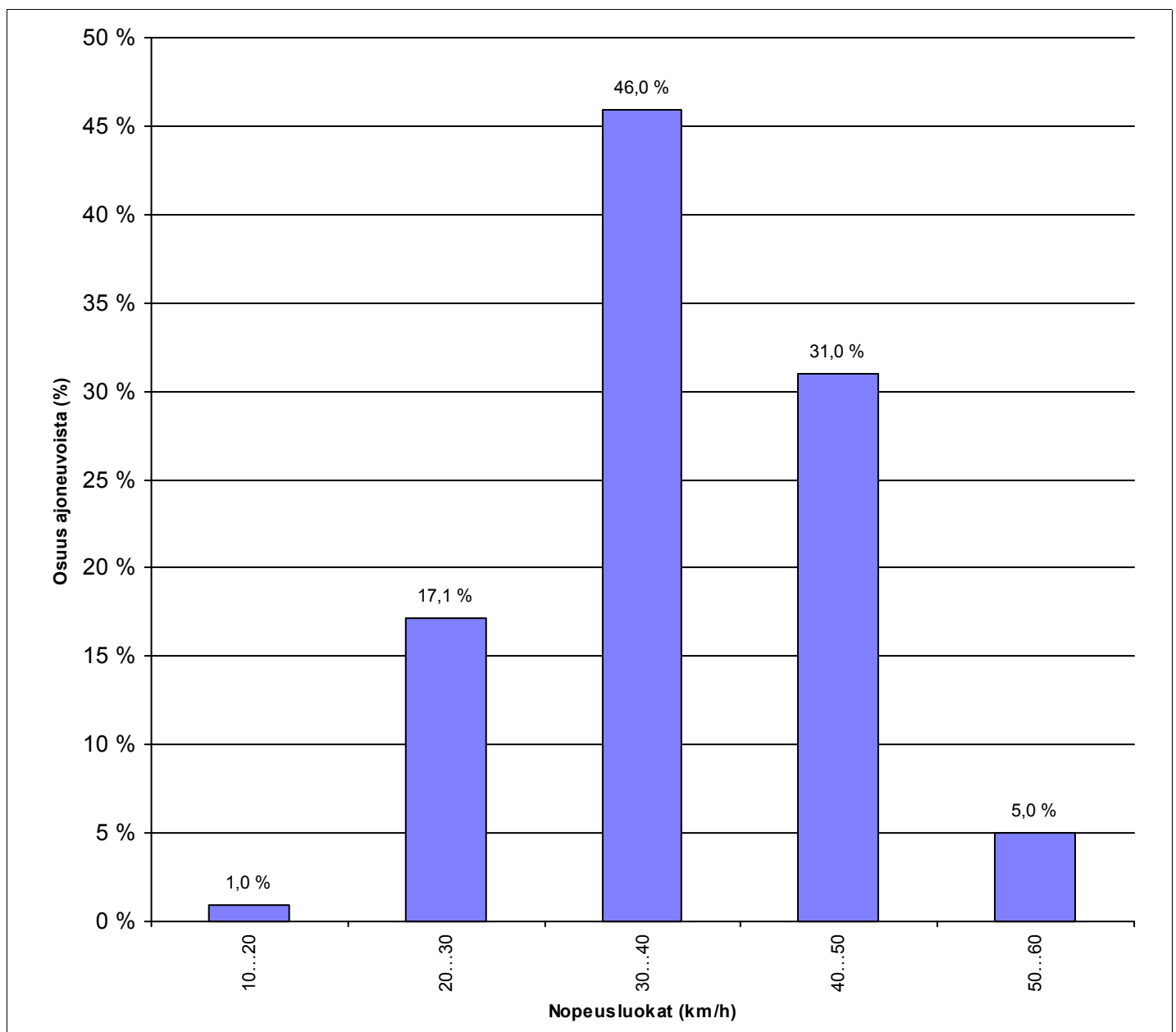

HISTAR NOPEUSMITTAUSRAPORTTI (6/7)

NOPEUSKERTYMÄ

ALOITUSMÄÄRÄ	5.10.2010	klo	06:00	MITTAAJA	msv
PÄÄTTYMISPÄIVÄMÄÄRÄ	8.10.2010	klo	06:00	TIEDOSTO	S1089
MITTAUSPAIKKA	Kiikkaistentie		, Klaukkala	TUNNUS	86
PAIKKA/PISTE	05 B			KÄSITTELIJÄ	Mika Vainio, puh 040 543 2635
MITTAUSSUUNTA					
NOPEUSRAJOITUS	30	Km/h			

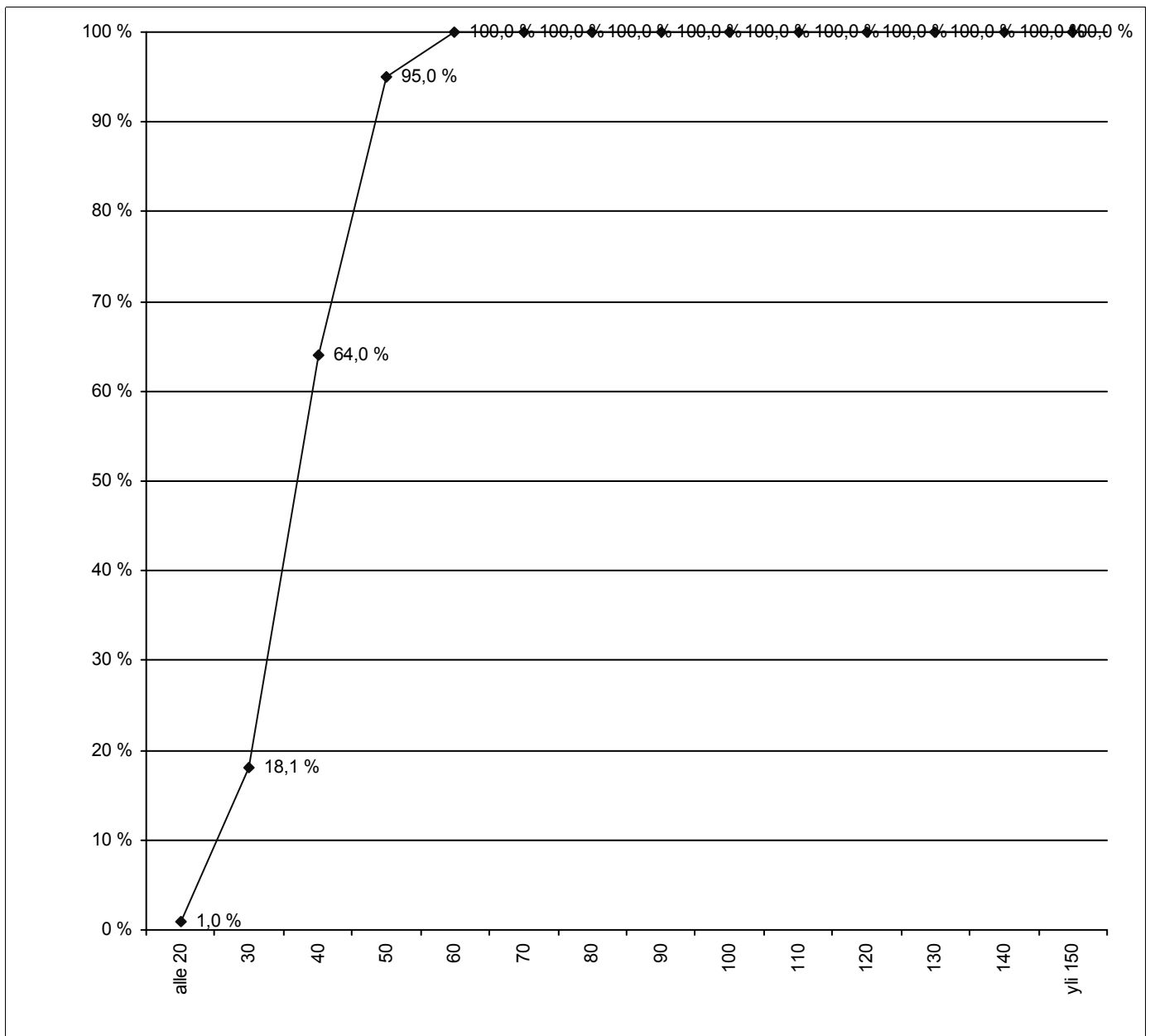

HISTAR NOPEUSMITTAUSRAPORTTI (7/7)

NOPEUSTIEDOT AJONEUVORYHMITÄIN

ALOITUSPÄIVÄMÄÄRÄ 5.10.2010 klo 06:00
PÄÄTTYMISPÄIVÄMÄÄRÄ 8.10.2010 klo 06:00
MITTAUSPAIKKA Kiikkaistentie
PAIKKA/PISTE 05 B ,Klaukkala
MITTAUSSUUNTA
NOPEUSRAJOITUS 30 Km/h

MITTAAJA msv
TIEDOSTO S1089
TUNNUS 86
KÄSITTELIJÄ Mika Vainio, puh 040 543 2635

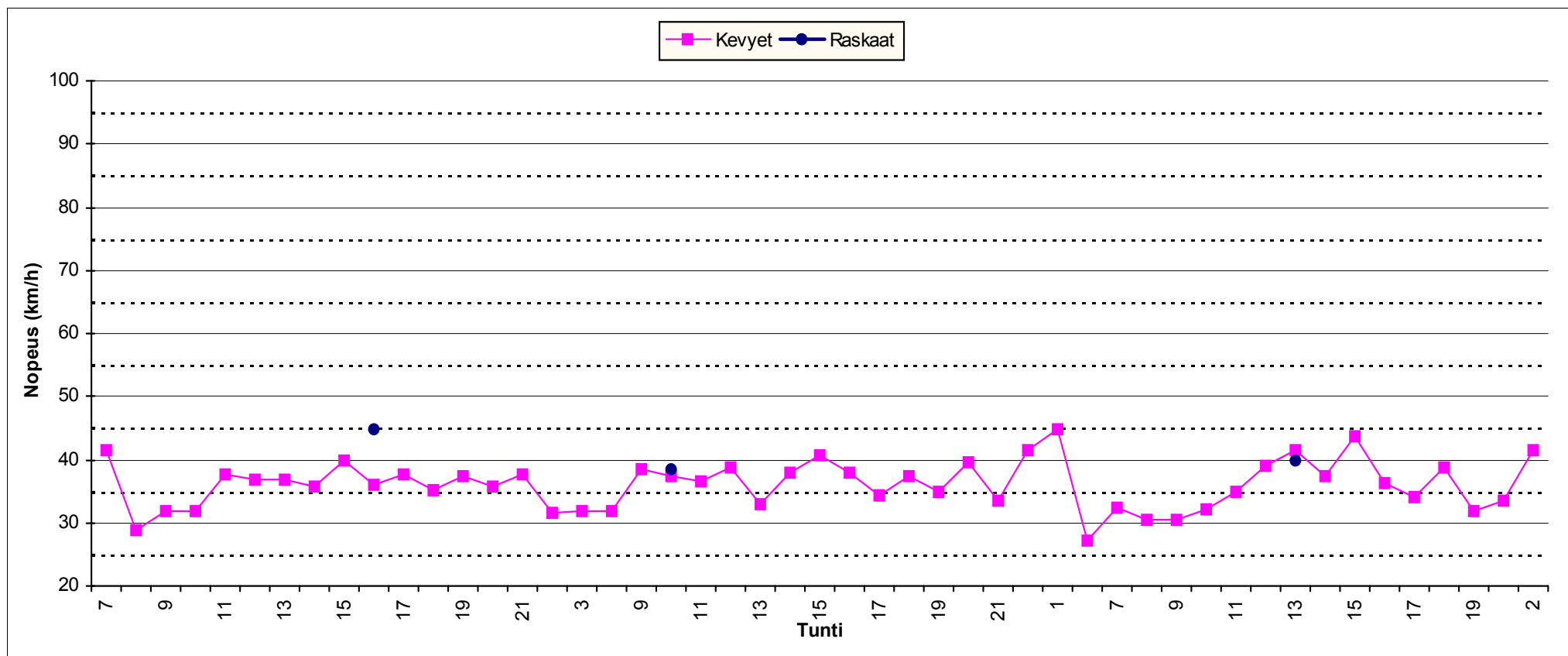

Piste nro 06 A

Viertolantie

Liikenteen suunta NE

HISTAR NOPEUSMITTAUSRAPORTTI (1/7)

HAVAITOMÄÄRÄT

ALOITUSPÄIVÄMÄÄRÄ	5.10.2010	klo	06:00	MITTAAJA	msv
PÄÄTTYMISPÄIVÄMÄÄRÄ	8.10.2010	klo	06:00	TIEDOSTO	S1090
MITTAUSPAIKKA	Viertolantie		, Klaukkala	TUNNUS	84
PAIKKA/PISTE	06 A			KÄSITTELIJÄ	Mika Vainio, puh 040 543 2635
MITTAUSSUUNTA					
NOPEUSRAJOITUS	30	Km/h			

MITTAUSTIEDOT AJONEUVORYHMITÄIN

Ajoneuvoluokka	Havaintomäärä	Keskinopeus	Nopeushajonta	Jono%
Kevyet	191	34,87	6,71	0,52%
Kaikki	191	34,87	6,71	0,52%

MITTAUSTIEDOT PÄIVITTÄIN JA AJONEUVORYHMITÄIN

päivä	Ajoneuvoluokka	Havaintomäärä	Keskinopeus	Nopeushajonta	Jono%
5.10.2010	Kaikki	53	34,38	6,37	1,89%
6.10.2010	Kaikki	70	34,51	7,16	0,00%
7.10.2010	Kaikki	65	35,67	6,63	0,00%
8.10.2010	Kaikki	3	34,67	4,03	0,00%

päivä	Ajoneuvoluokka	Havaintomäärä	Keskinopeus	Nopeushajonta	Jono%
5.10.2010	Kevyet	53	34,38	6,37	1,89%
6.10.2010	Kevyet	70	34,51	7,16	0,00%
7.10.2010	Kevyet	65	35,67	6,63	0,00%
8.10.2010	Kevyet	3	34,67	4,03	0,00%

Jonossa = peräkkäisten ajoneuvojen aika-väli on pienempi kuin 2,5 sekuntia.

Jono% = jonossa ajavien määrä jaettuna kokonaismäärällä

Kevyet = Henkilö- ja pakettiautot, pituus < 8 metriä ja 17 < nopeus < 2 x nop.rajoitus (korkeintaan 140 km/h)

Raskaat = Kaikki kuorma- ja linja-autot, pituus yli 8 ja 17 < nopeus < 1,7 x nop.rajoitus (korkeintaan 110 km/h)

Nopeuden laskennassa ei ole käytetty laitekohtaisia korjauskertoimia
 Keskinopeuden virhemarginaali on taajamanopeuksilla noin 2...4 km/h
 Yksittäinen nopeushavainto voi poiketa todellisesta huomattavasti

HISTAR NOPEUSMITTAUSRAPORTTI (2/7)

LIIKENNETIEDOT

ALOITUSPÄIVÄMÄÄRÄ 5.10.2010 klo 06:00
PÄÄTTYMISPÄIVÄMÄÄRÄ 8.10.2010 klo 06:00
MITTAUSPAIKKA Viertolantie , Klaukkala
PAIKKA/PISTE 06 A
MITTAUSSUUNTA
NOPEUSRAJOITUS 30 Km/h

MITTAAJA msv
TIEDOSTO S1090
TUNNUS 84
KÄSITTELIJÄ Mika Vainio, puh 040 543 2635

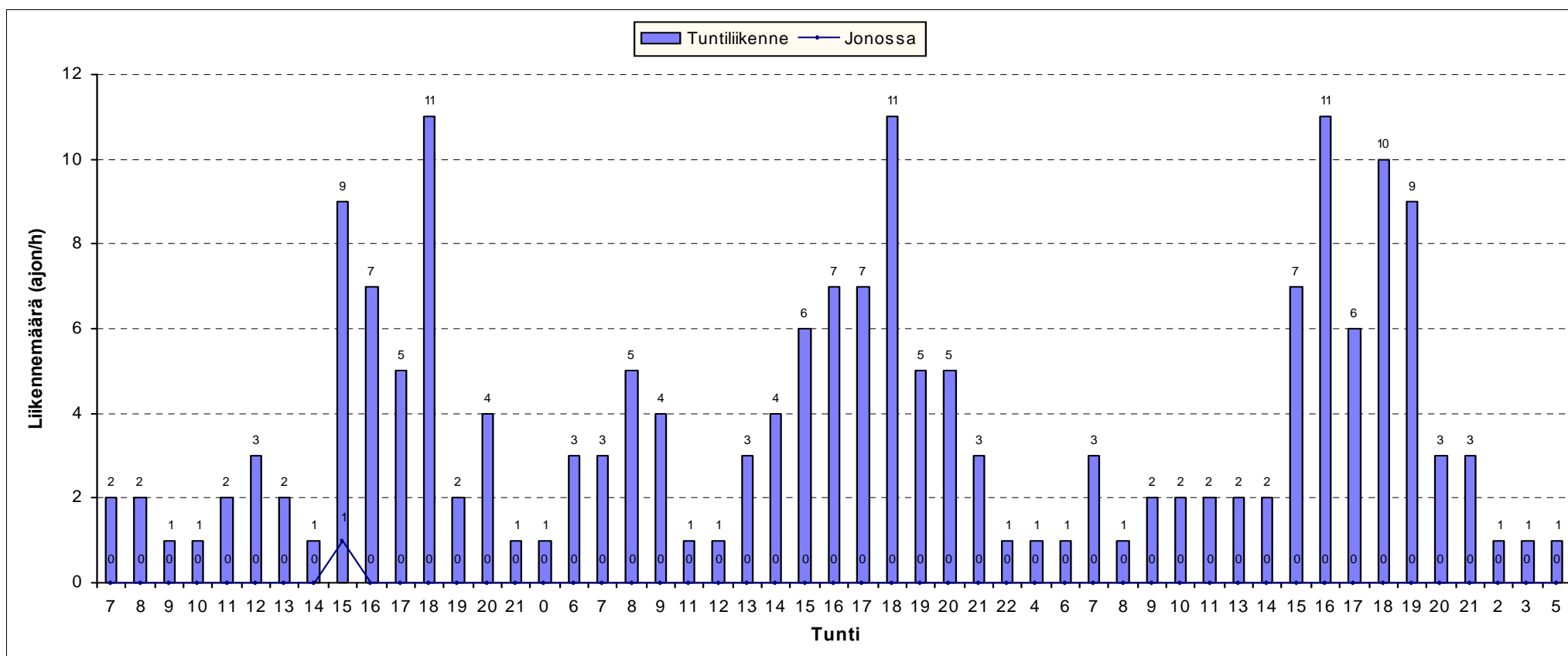

HISTAR NOPEUSMITTAUSRAPORTTI (3/7)

LIIKENNETIEDOT AJONEUVORYHMITÄIN

ALOITUSPÄIVÄMÄÄRÄ 5.10.2010 klo 06:00
PÄÄTTYMISPÄIVÄMÄÄRÄ 8.10.2010 klo 06:00
MITTAUSPAIKKA Viertolantie , Klaukkala
PAIKKA/PISTE 06 A
MITTAUSSUUNTA
NOPEUSRAJOITUS 30 Km/h

MITTAAJA msv
TIEDOSTO S1090
TUNNUS 84
KÄSITTELIJÄ Mika Vainio, puh 040 543 2635

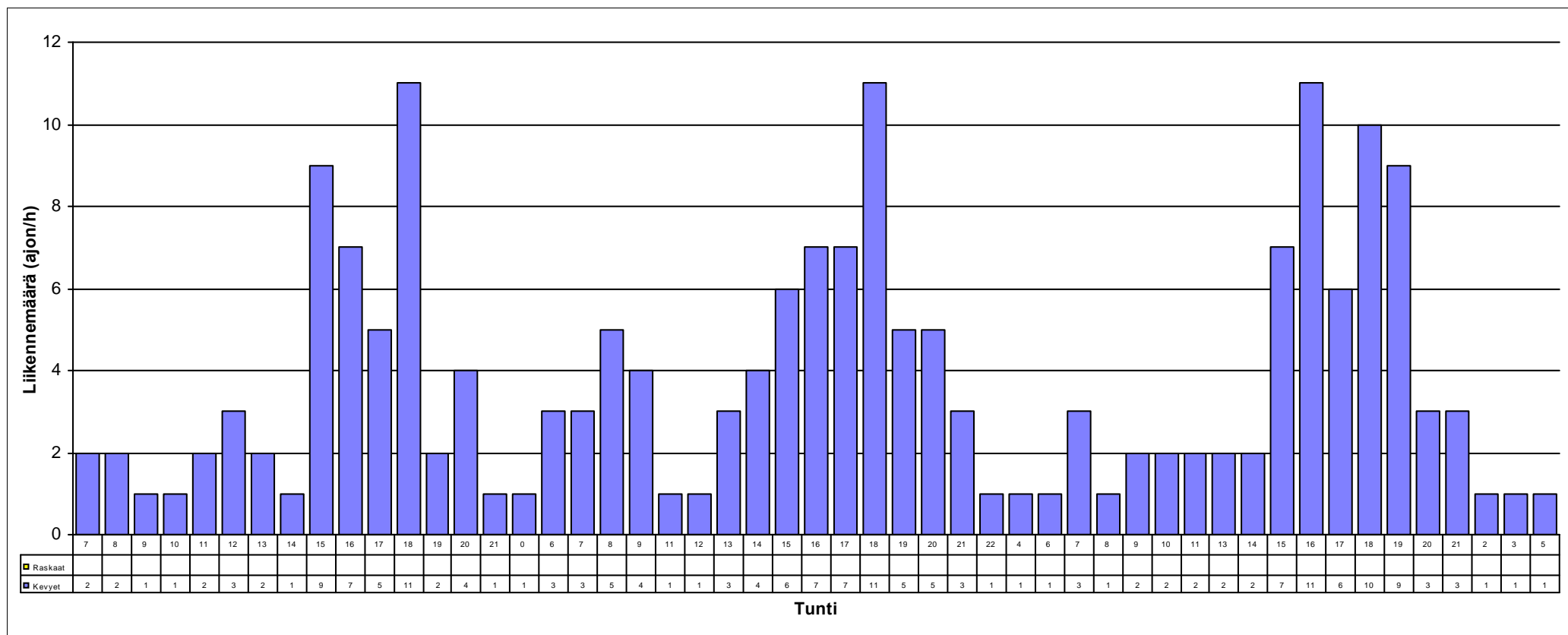

HISTAR NOPEUSMITTAUSRAPORTTI (4/7)

NOPEUSTIEDOT

ALOITUSPÄIVÄMÄÄRÄ 5.10.2010 klo 06:00
PÄÄTTYMISPÄIVÄMÄÄRÄ 8.10.2010 klo 06:00
MITTAUSPAIKKA Viertolantie
PAIKKA/PISTE 06 A ,Klaukkala
MITTAUSSUUNTA
NOPEUSRAJOITUS 30 Km/h

MITTAAJA msv
TIEDOSTO S1090
TUNNUS 84
KÄSITTELIJÄ Mika Vainio, puh 040 543 2635

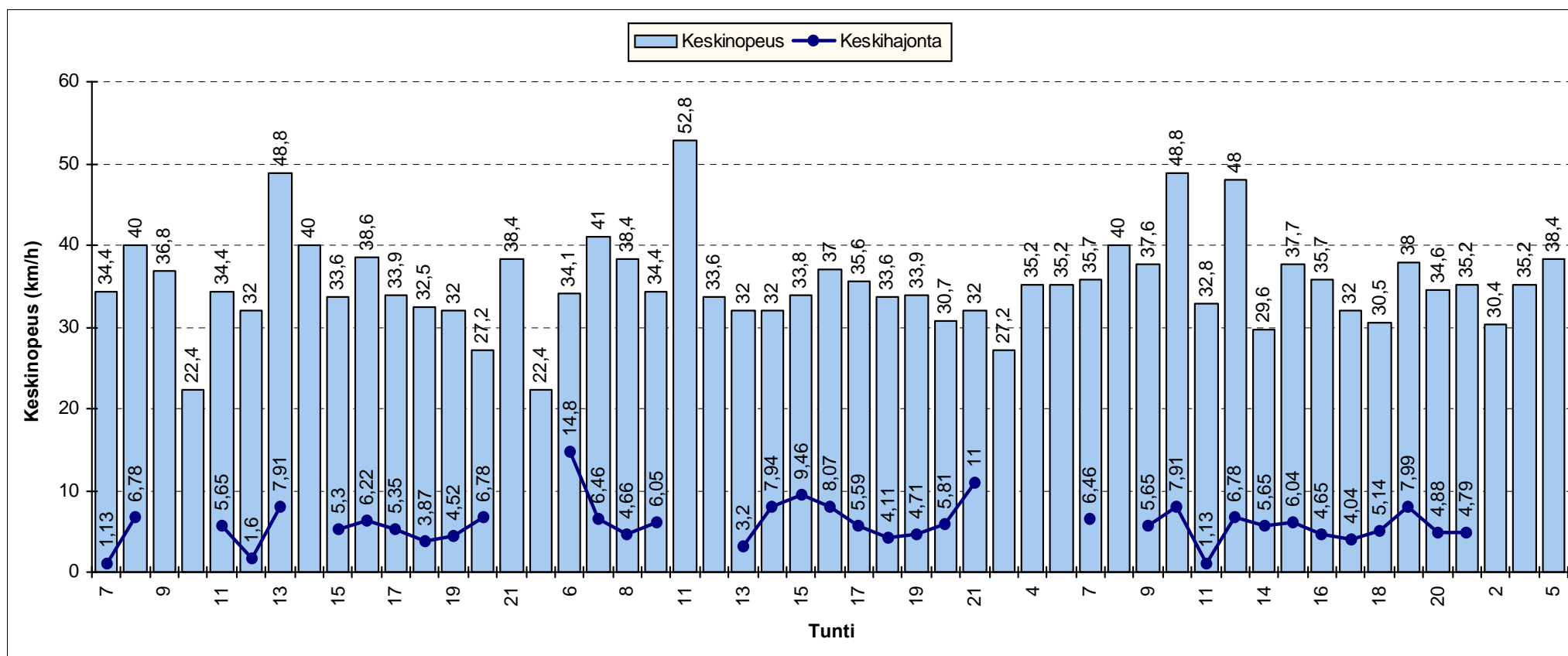

HISTAR NOPEUSMITTAUSRAPORTTI (5/7)

NOPEUSJAKAUMA

ALOITUSMÄÄRÄ	5.10.2010	klo 06:00	MITTAAJA	msv
PÄÄTTYMISPÄIVÄMÄÄRÄ	8.10.2010	klo 06:00	TIEDOSTO	S1090
MITTAUSPAIKKA	Viertolantie	, Klaukkala	TUNNUS	84
PAIKKA/PISTE	06 A		KÄSITTELIJÄ	Mika Vainio, puh 040 543 2635
MITTAUSSUUNTA				
NOPEUSRAJOITUS	30	Km/h		

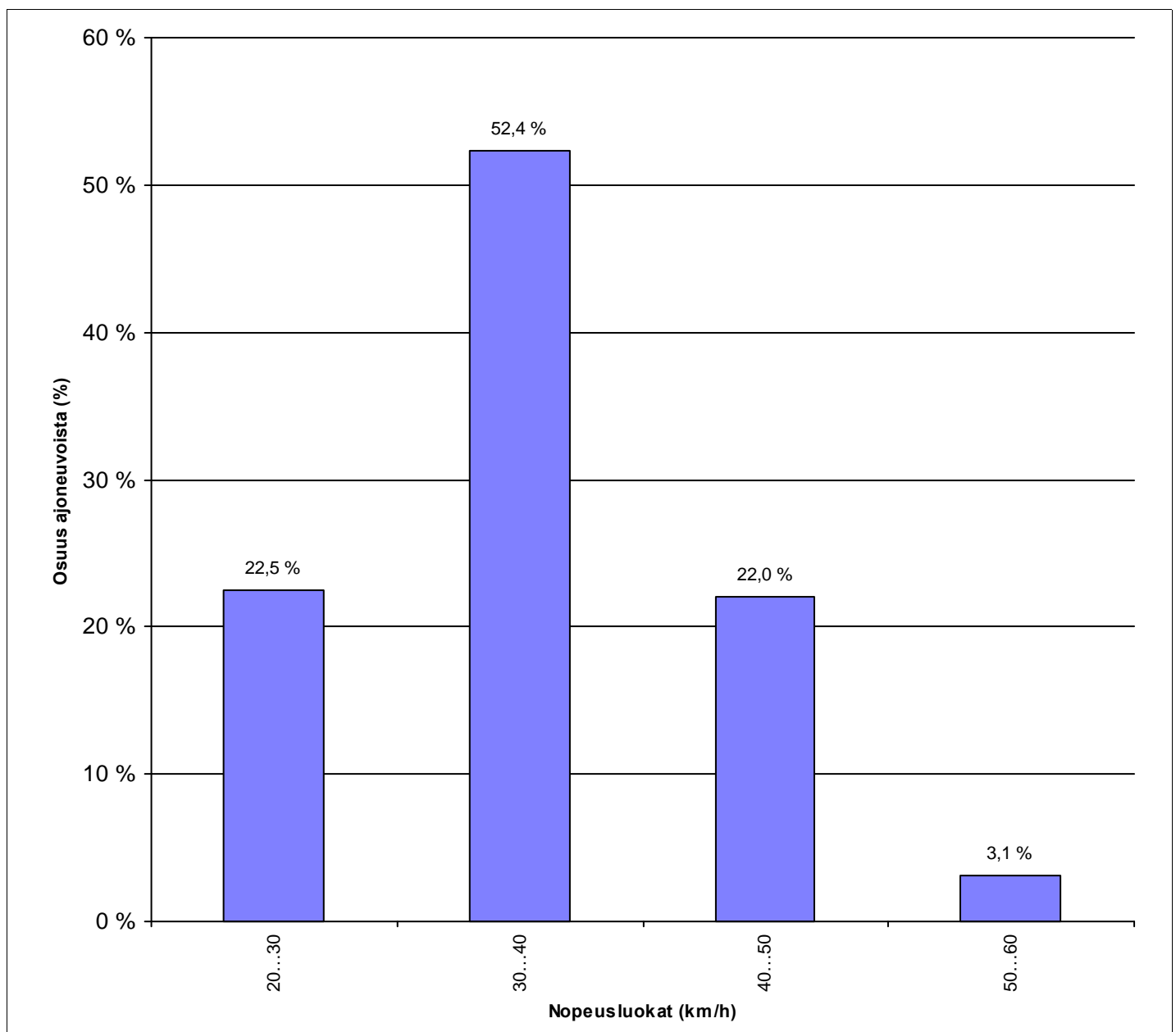

HISTAR NOPEUSMITTAUSRAPORTTI (6/7)

NOPEUSKERTYMÄ

ALOITUSMÄÄRÄ	5.10.2010	klo 06:00	MITTAAJA	msv
PÄÄTTYMISPÄIVÄMÄÄRÄ	8.10.2010	klo 06:00	TIEDOSTO	S1090
MITTAUSPAIKKA	Viertolantie	, Klaukkala	TUNNUS	84
PAIKKA/PISTE	06 A		KÄSITTELIJÄ	Mika Vainio, puh 040 543 2635
MITTAUSSUUNTA				
NOPEUSRAJOITUS	30	Km/h		

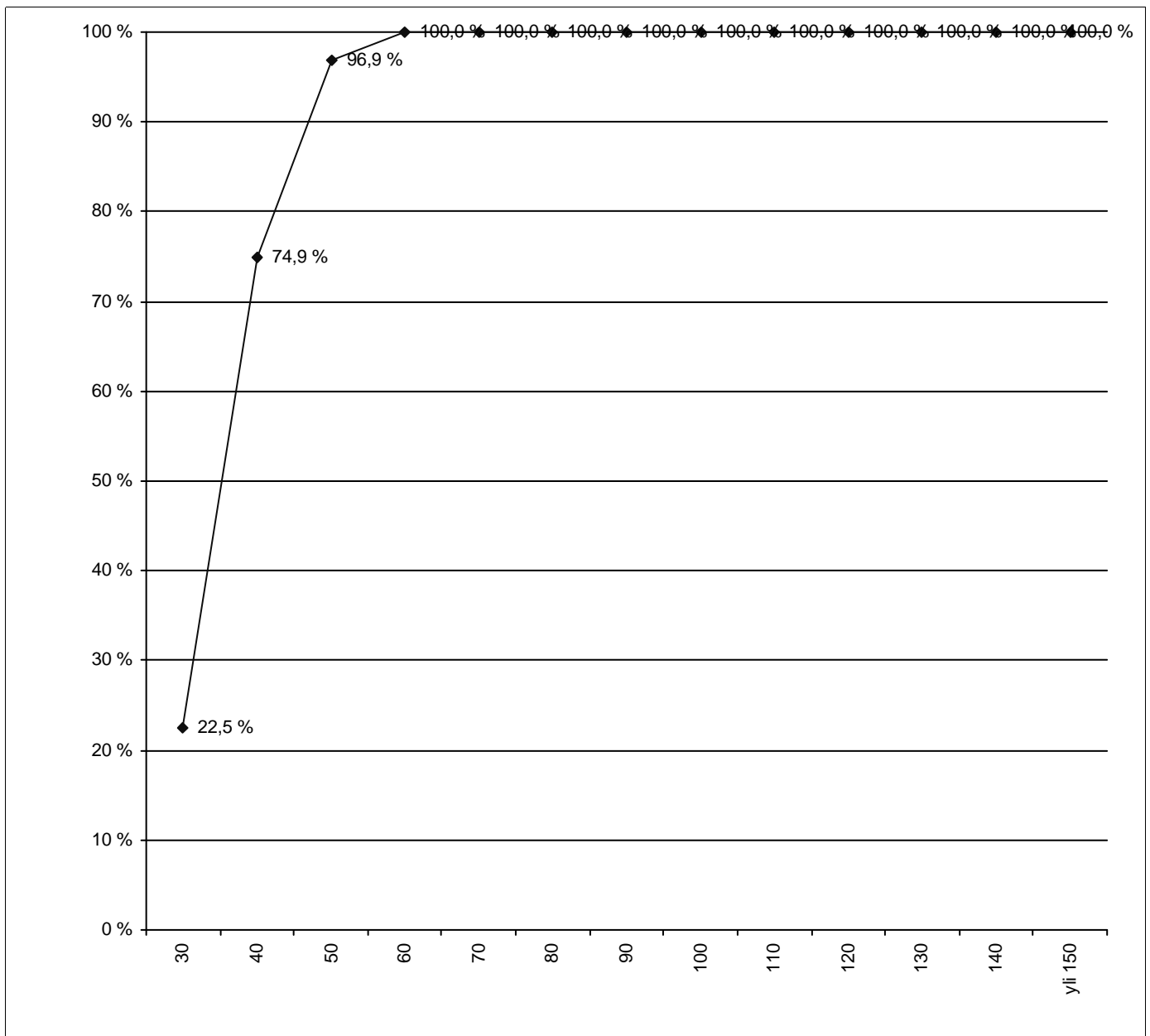

HISTAR NOPEUSMITTAUSRAPORTTI (7/7)

NOPEUSTIEDOT AJONEUVORYHMITÄIN

ALOITUSPÄIVÄMÄÄRÄ 5.10.2010 klo 06:00
PÄÄTTYMISPÄIVÄMÄÄRÄ 8.10.2010 klo 06:00
MITTAUSPAIKKA Viertolantie
PAIKKA/PISTE 06 A ,Klaukkala
MITTAUSSUUNTA
NOPEUSRAJOITUS 30 Km/h

MITTAAJA msv
TIEDOSTO S1090
TUNNUS 84
KÄSITTELIJÄ Mika Vainio, puh 040 543 2635

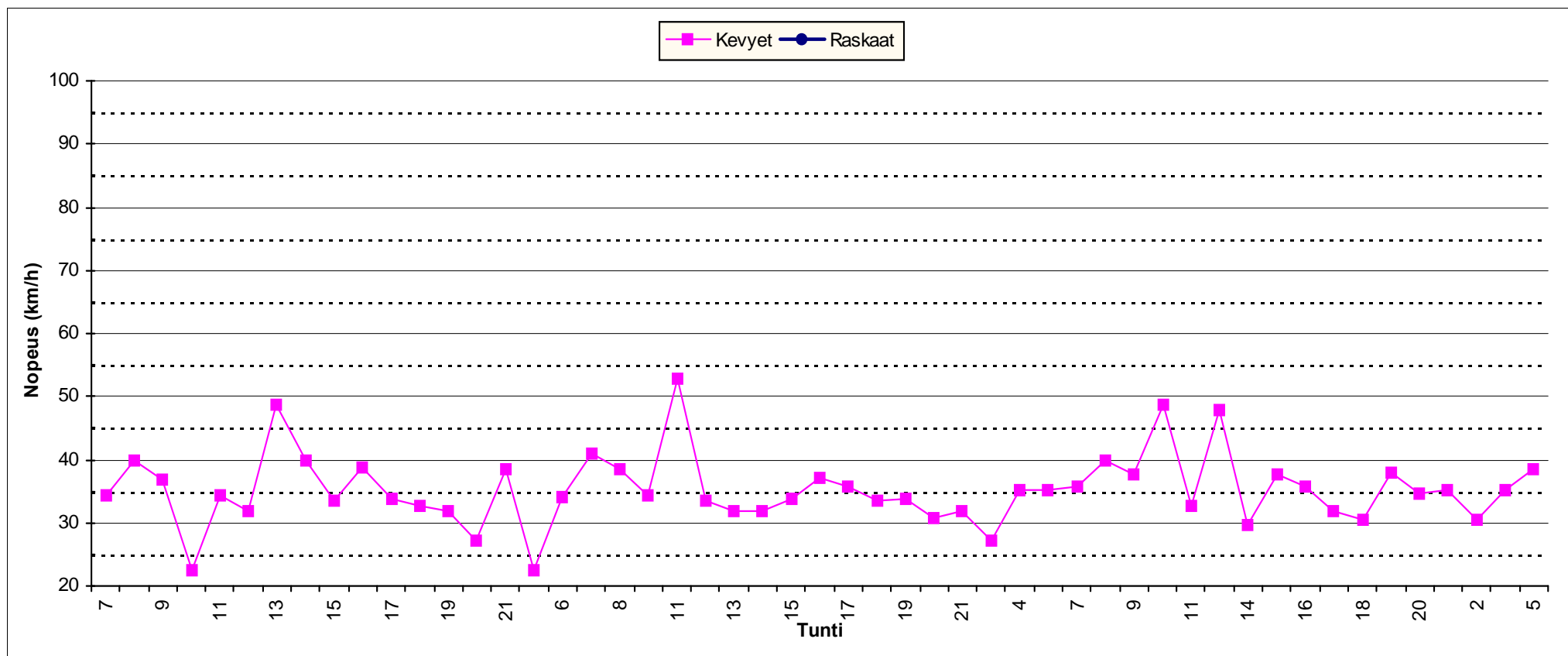

Piste nro 06 B

Viertolantie

Liikenteen suunta SW

HISTAR NOPEUSMITTAUSRAPORTTI (1/7) HAVAITOMÄÄRÄT

ALOITUSPÄIVÄMÄÄRÄ 5.10.2010 klo 06:00 **MITTAAJA** msv
PÄÄTTYMISPÄIVÄMÄÄRÄ 8.10.2010 klo 06:00 **TIEDOSTO** S1091
MITTAUSPAIKKA Viertolantie , Klaukkala **TUNNUS** 85
PAIKKA/PISTE 06 B **KÄSITTELIJÄ** Mika Vainio, puh 040 543 2635
MITTAUSSUUNTA
NOPEUSRAJOITUS 30 Km/h

MITTAUSTIEDOT AJONEUVORYHMITÄIN

POISTETUT

Ajoneuvoluokka	Havaintomäärä	Keskinopeus	Nopeushajonta	Jono%
Kevyet	207	33,51	6,28	0,00%
Raskaat	2	36,00	1,13	0,00%
Kaikki	209	33,54	6,25	0,00%

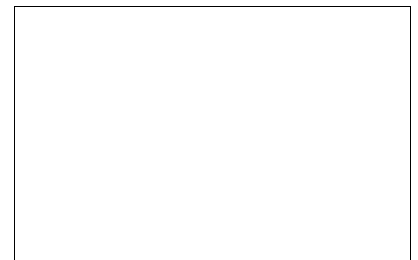

MITTAUSTIEDOT PÄIVITTÄIN JA AJONEUVORYHMITÄIN

päivä	Ajoneuvoluokka	Havaintomäärä	Keskinopeus	Nopeushajonta	Jono%
5.10.2010	Kaikki	67	32,41	5,95	0,00%
6.10.2010	Kaikki	67	33,39	6,36	0,00%
7.10.2010	Kaikki	72	34,69	6,35	0,00%
8.10.2010	Kaikki	3	34,67	6,47	0,00%

päivä	Ajoneuvoluokka	Havaintomäärä	Keskinopeus	Nopeushajonta	Jono%
5.10.2010	Kevyet	67	32,41	5,95	0,00%
6.10.2010	Kevyet	66	33,33	6,39	0,00%
6.10.2010	Raskaat	1	36,80		0,00%
7.10.2010	Kevyet	71	34,68	6,39	0,00%
7.10.2010	Raskaat	1	35,20		0,00%
8.10.2010	Kevyet	3	34,67	6,47	0,00%

Jonossa = peräkkäisten ajoneuvojen aika-väli on pienempi kuin 2,5 sekuntia.

Jono% = jonossa ajavien määrä jaettuna kokonaismäärällä

Kevyet = Henkilö- ja pakettiautot, pituus < 8 metriä ja 17 < nopeus < 2 x nop.rajoitus (korkeintaan 140 km/h)

Raskaat = Kaikki kuorma- ja linja-autot, pituus yli 8 ja 17 < nopeus < 1,7 x nop.rajoitus (korkeintaan 110 km/h)

Nopeuden laskennassa ei ole käytetty laitekohtaisia korjauskertoimia
 Keskinopeuden virhemarginaali on taajamanopeuksilla noin 2...4 km/h
 Yksittäinen nopeushavainto voi poiketa todellisesta huomattavasti

HISTAR NOPEUSMITTAUSRAPORTTI (2/7)

LIIKENNETIEDOT

ALOITUSPÄIVÄMÄÄRÄ 5.10.2010 klo 06:00
PÄÄTTYMISPÄIVÄMÄÄRÄ 8.10.2010 klo 06:00
MITTAUSPAIKKA Viertolantie , Klaukkala
PAIKKA/PISTE 06 B
MITTAUSSUUNTA
NOPEUSRAJOITUS 30 Km/h

MITTAAJA msv
TIEDOSTO S1091
TUNNUS 85
KÄSITTELIJÄ Mika Vainio, puh 040 543 2635

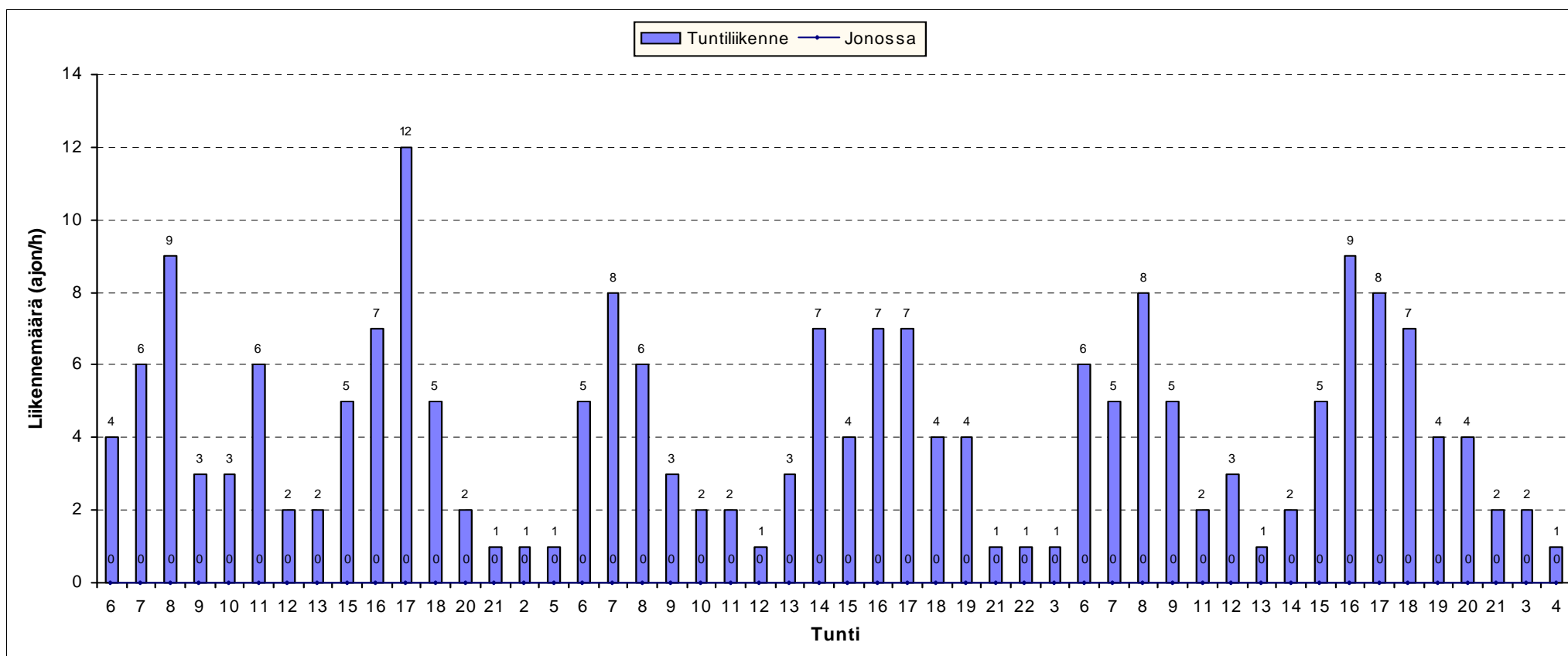

HISTAR NOPEUSMITTAUSRAPORTTI (3/7)

LIKENNETIEDOT AJONEUVORYHMITÄIN

ALOITUSPÄIVÄMÄÄRÄ 5.10.2010 klo 06:00
PÄÄTTYMISPÄIVÄMÄÄRÄ 8.10.2010 klo 06:00
MITTAUSPAIKKA Viertolantie , Klaukkala
PAIKKA/PISTE 06 B
MITTAUSSUUNTA
NOPEUSRAJOITUS 30 Km/h

MITTAAJA msv
TIEDOSTO S1091
TUNNUS 85
KÄSITTELIJÄ Mika Vainio, puh 040 543 2635

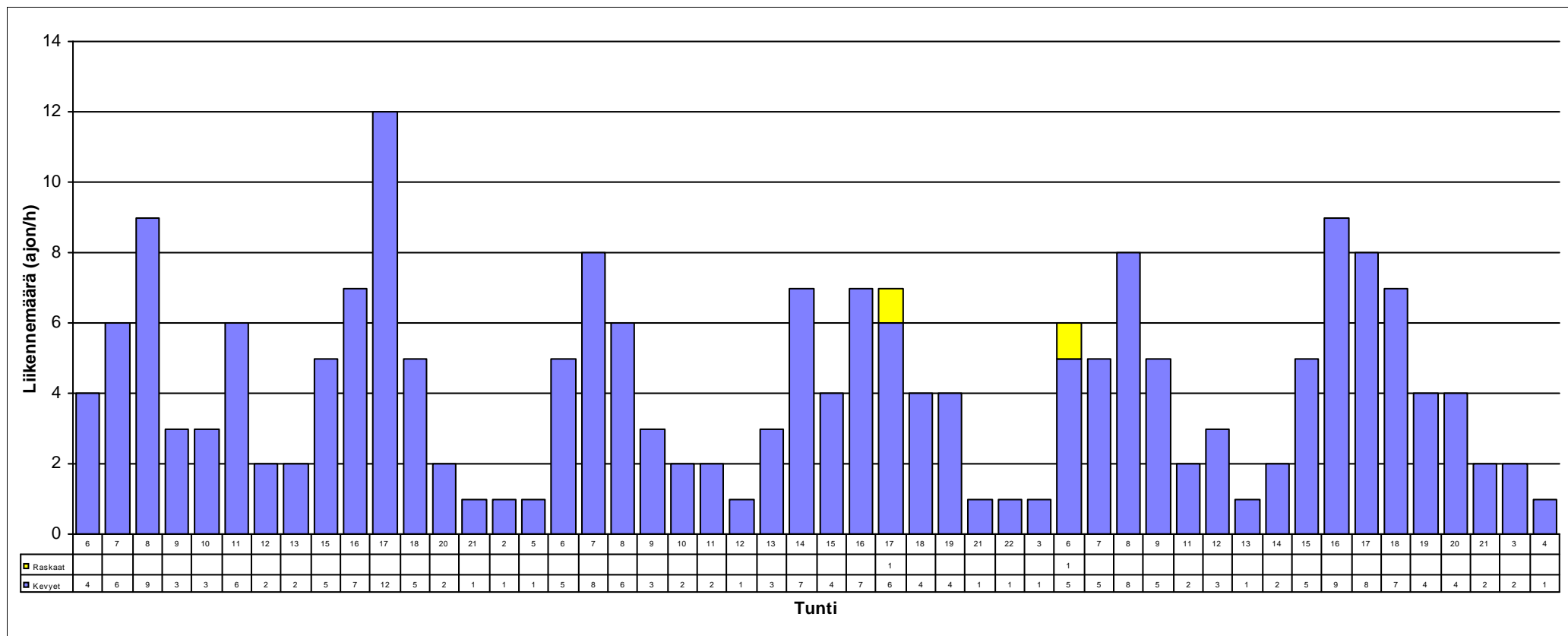

HISTAR NOPEUSMITTAUSRAPORTTI (4/7)

NOPEUSTIEDOT

ALOITUSPÄIVÄMÄÄRÄ 5.10.2010 klo 06:00
PÄÄTTYMISPÄIVÄMÄÄRÄ 8.10.2010 klo 06:00
MITTAUSPAIKKA Vientolantie
PAIKKA/PISTE 06 B ,Klaukkala
MITTAUSSUUNTA
NOPEUSRAJOITUS 30 Km/h

MITTAAJA msv
TIEDOSTO S1091
TUNNUS 85
KÄSITTELIJÄ Mika Vainio, puh 040 543 2635

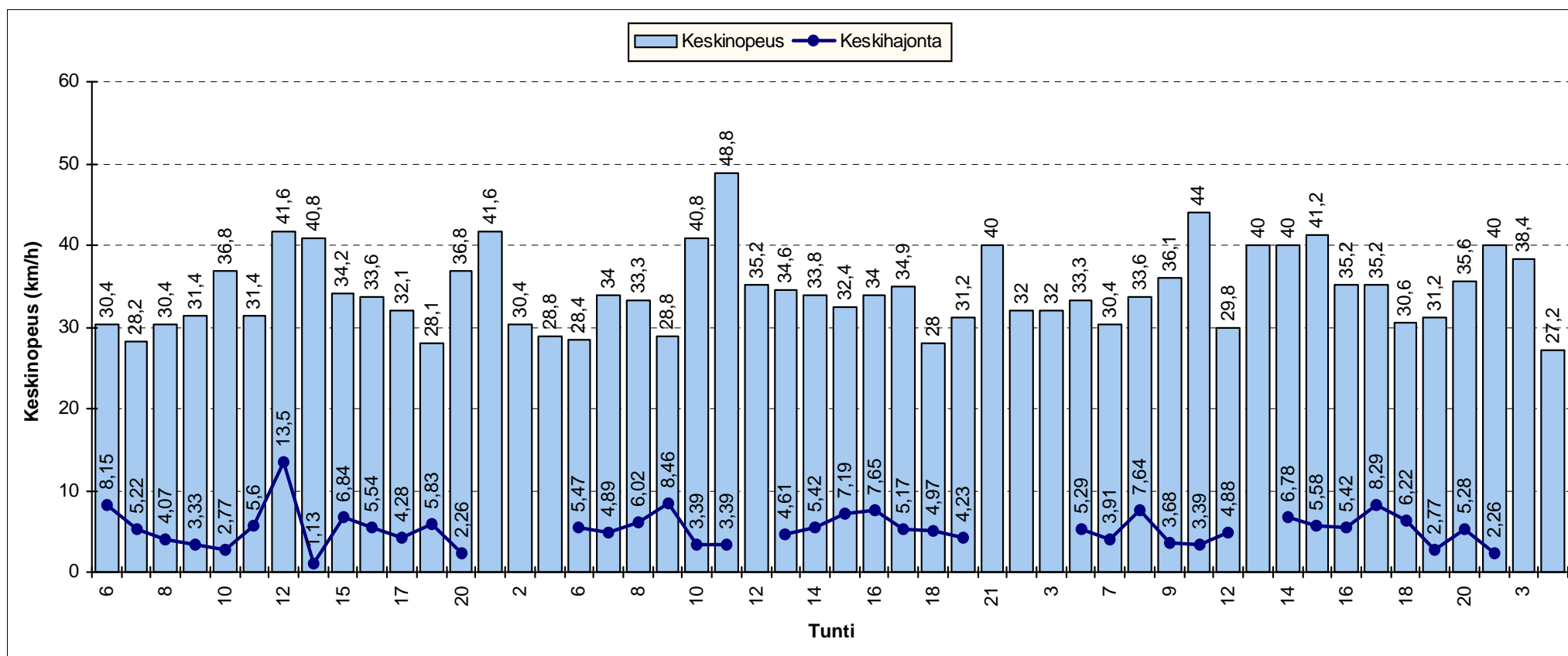

HISTAR NOPEUSMITTAUSRAPORTTI (5/7)

NOPEUSJAKAUMA

ALOITUSMÄÄRÄ	5.10.2010	klo	06:00	MITTAAJA	msv
PÄÄTTYMISPÄIVÄMÄÄRÄ	8.10.2010	klo	06:00	TIEDOSTO	S1091
MITTAUSPAIKKA	Viertolantie		, Klaukkala	TUNNUS	85
PAIKKA/PISTE	06 B			KÄSITTELIJÄ	Mika Vainio, puh 040 543 2635
MITTAUSSUUNTA					
NOPEUSRAJOITUS	30	Km/h			

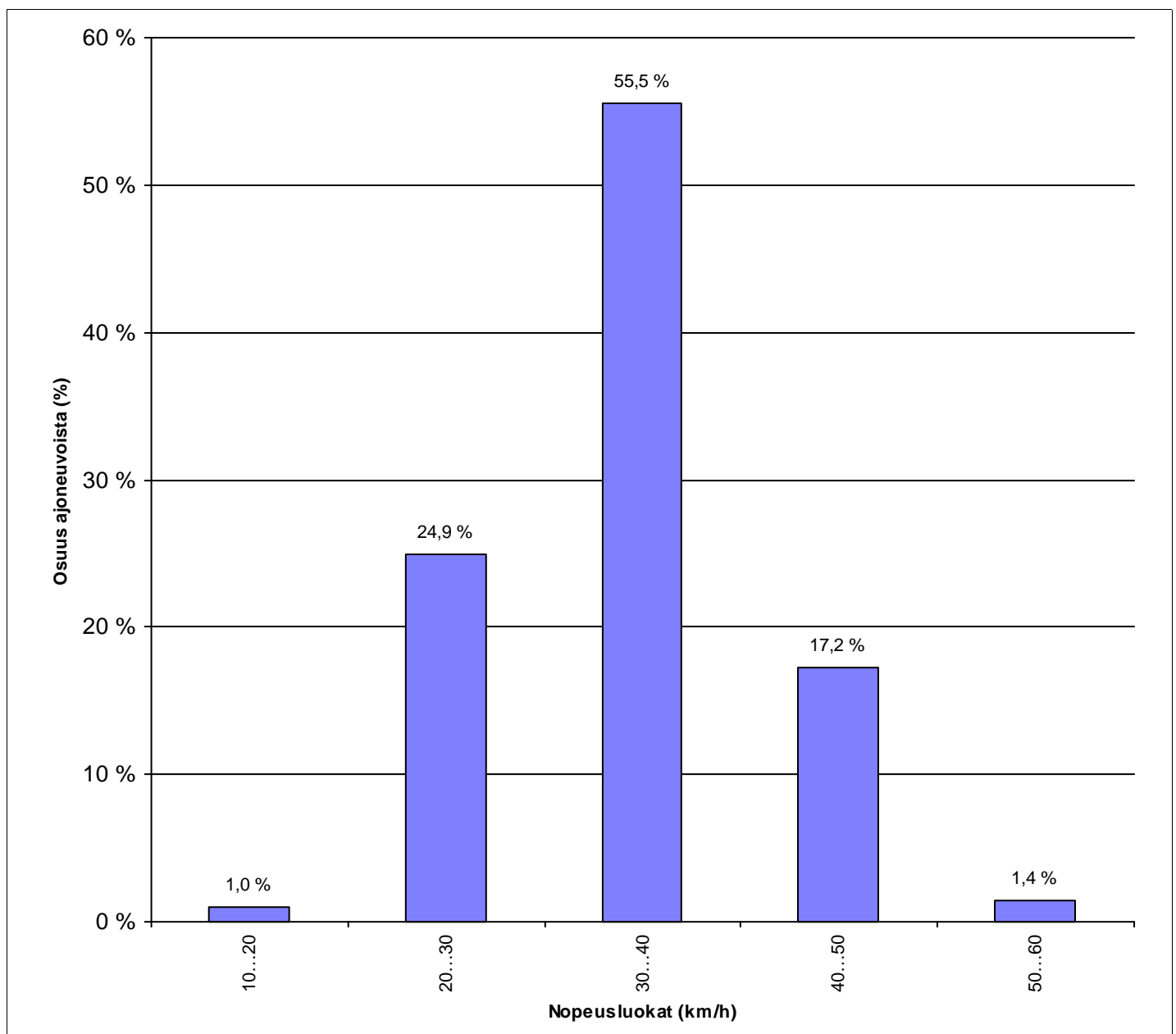

HISTAR NOPEUSMITTAUSRAPORTTI (6/7)

NOPEUSKERTYMÄ

ALOITUSMÄÄRÄ	5.10.2010	klo 06:00	MITTAAJA	msv
PÄÄTTYMISPÄIVÄMÄÄRÄ	8.10.2010	klo 06:00	TIEDOSTO	S1091
MITTAUSPAIKKA	Viertolantie	, Klaukkala	TUNNUS	85
PAIKKA/PISTE	06 B		KÄSITTELIJÄ	Mika Vainio, puh 040 543 2635
MITTAUSSUUNTA				
NOPEUSRAJOITUS	30	Km/h		

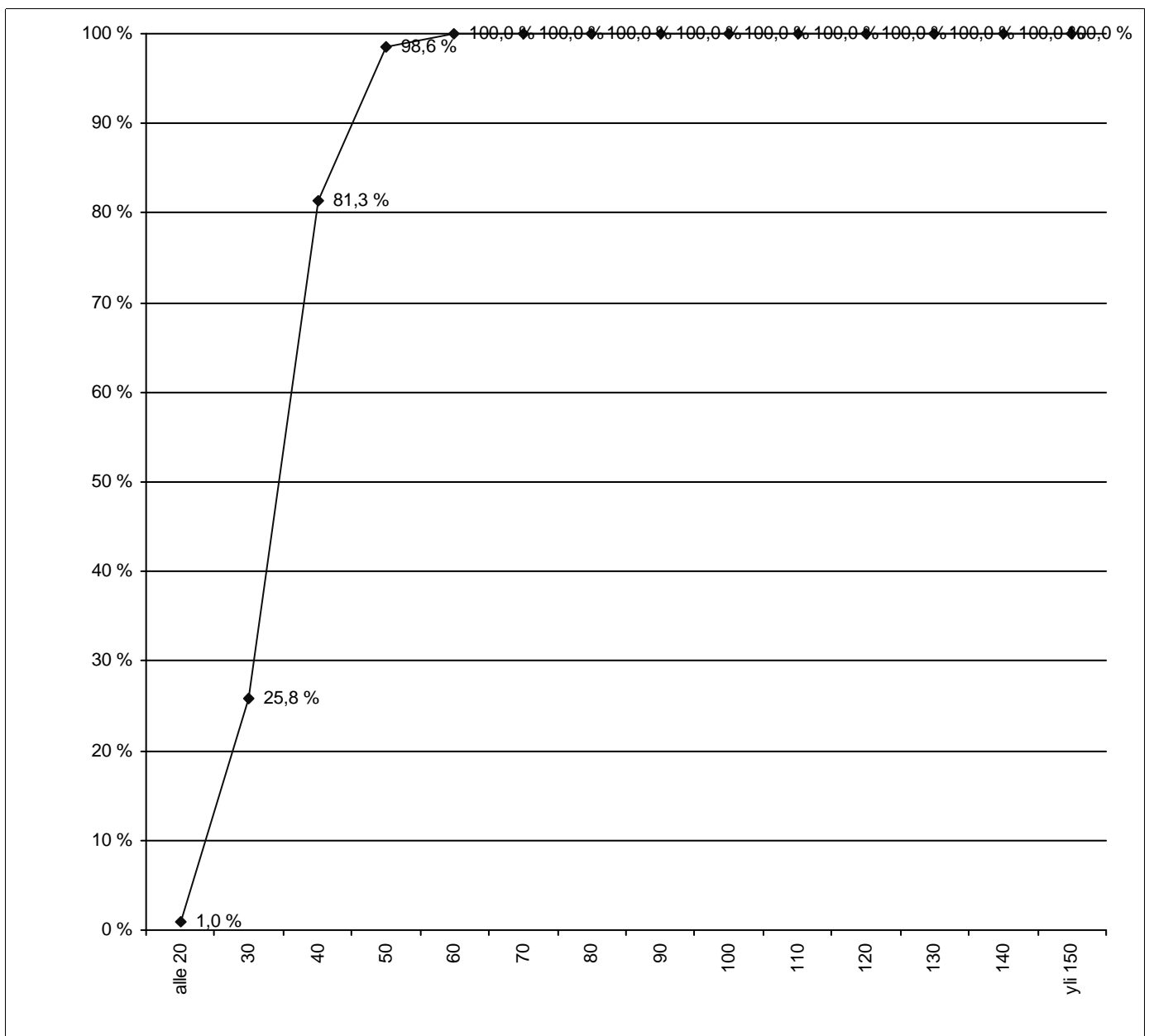

HISTAR NOPEUSMITTAUSRAPORTTI (7/7)

NOPEUSTIEDOT AJONEUVORYHMITÄIN

ALOITUSPÄIVÄMÄÄRÄ 5.10.2010 klo 06:00
PÄÄTTYMISPÄIVÄMÄÄRÄ 8.10.2010 klo 06:00
MITTAUSPAIKKA Viertolantie
PAIKKA/PISTE 06 B ,Klaukkala
MITTAUSSUUNTA
NOPEUSRAJOITUS 30 Km/h

MITTAAJA msv
TIEDOSTO S1091
TUNNUS 85
KÄSITTELIJÄ Mika Vainio, puh 040 543 2635

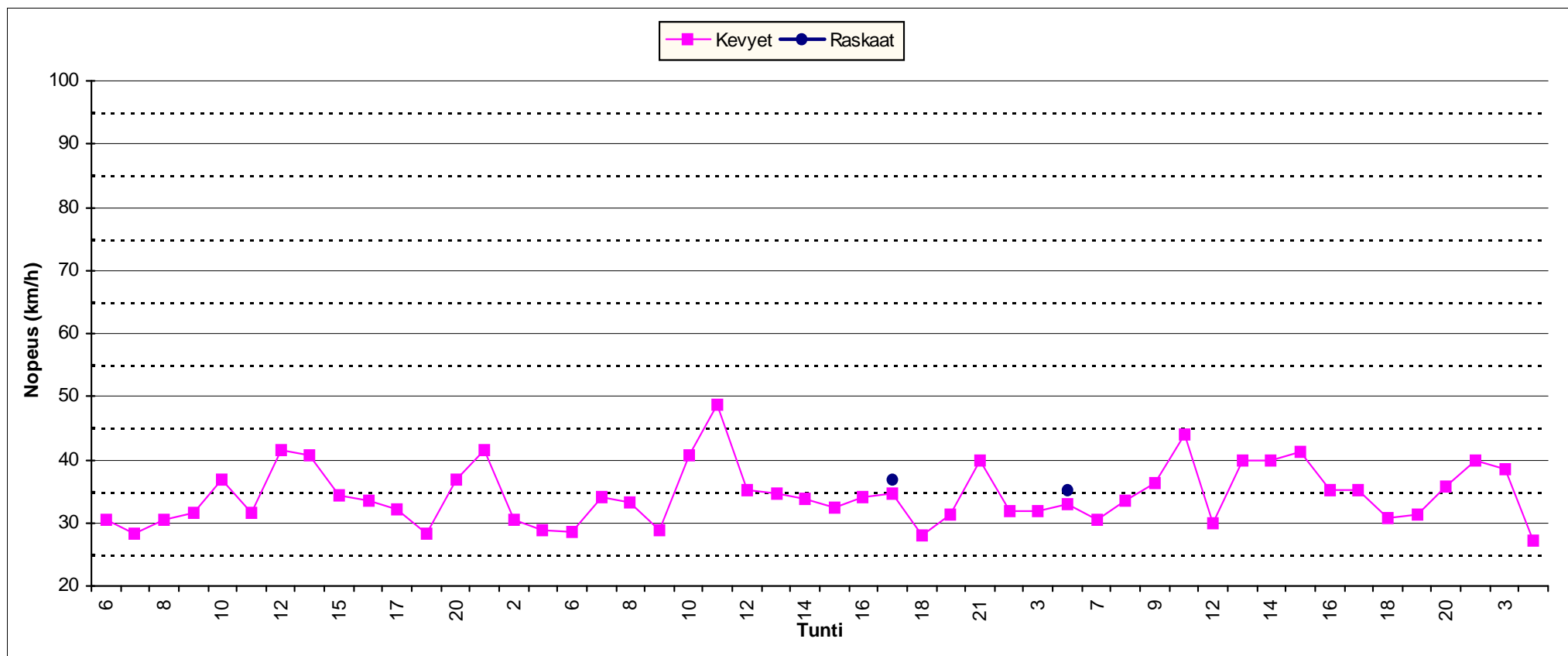

Piste nro 07 A

Ylitolantie

Liikenteen suunta NW

HISTAR NOPEUSMITTAUSRAPORTTI (1/7)

HAVAITOMÄÄRÄT

ALOITUSPÄIVÄMÄÄRÄ	5.10.2010	klo	06:00	MITTAAJA	msv
PÄÄTTYMISPÄIVÄMÄÄRÄ	8.10.2010	klo	06:00	TIEDOSTO	S1092
MITTAUSPAIKKA	Ylitilantie		, Klaukkala	TUNNUS	93
PAIKKA/PISTE	07 A			KÄSITTELIJÄ	Mika Vainio, puh 040 543 2635
MITTAUSSUUNTA					
NOPEUSRAJOITUS	30	Km/h			

MITTAUSTIEDOT AJONEUVORYHMITÄIN

Ajoneuvoluokka	Havaintomäärä	Keskinopeus	Nopeushajonta	Jono%
Kevyet	3188	38,59	7,10	3,01%
Raskaat	61	39,00	6,29	6,56%
Kaikki	3249	38,60	7,08	3,08%

MITTAUSTIEDOT PÄIVITTÄIN JA AJONEUVORYHMITÄIN

päivä	Ajoneuvoluokka	Havaintomäärä	Keskinopeus	Nopeushajonta	Jono%
5.10.2010	Kaikki	1097	38,46	7,31	3,01%
6.10.2010	Kaikki	1085	38,87	6,88	3,78%
7.10.2010	Kaikki	1061	38,41	7,04	2,45%
8.10.2010	Kaikki	6	44,53	5,85	0,00%

päivä	Ajoneuvoluokka	Havaintomäärä	Keskinopeus	Nopeushajonta	Jono%
5.10.2010	Kevyet	1070	38,45	7,33	2,80%
5.10.2010	Raskaat	27	38,93	6,54	11,11%
6.10.2010	Kevyet	1068	38,85	6,89	3,75%
6.10.2010	Raskaat	17			
7.10.2010	Kevyet	1044	38,42	7,05	2,49%
7.10.2010	Raskaat	17			
8.10.2010	Kevyet	6	44,53	5,85	0,00%

Jonossa = peräkkäisten ajoneuvojen aika-väli on pienempi kuin 2,5 sekuntia.

Jono% = jonossa ajavien määrä jaettuna kokonaismäärällä

Kevyet = Henkilö- ja pakettiautot, pituus < 8 metriä ja 17 < nopeus < 2 x nop.rajoitus (korkeintaan 140 km/h)

Raskaat = Kaikki kuorma- ja linja-autot, pituus yli 8 ja 17 < nopeus < 1,7 x nop.rajoitus (korkeintaan 110 km/h)

Nopeuden laskennassa ei ole käytetty laitekohtaisia korjauskertoimia
 Keskinopeuden virhemarginaali on taajamanopeuksilla noin 2...4 km/h
 Yksittäinen nopeushavainto voi poiketa todellisesta huomattavasti

HISTAR NOPEUSMITTAUSRAPORTTI (2/7)

LIIKENNETIEDOT

ALOITUSPÄIVÄMÄÄRÄ 5.10.2010 klo 06:00
PÄÄTTYMISPÄIVÄMÄÄRÄ 8.10.2010 klo 06:00
MITTAUSPAIKKA Ylitilantie , Klaukkala
PAIKKA/PISTE 07 A
MITTAUSSUUNTA
NOPEUSRAJOITUS 30 Km/h

MITTAAJA msv
TIEDOSTO S1092
TUNNUS 93
KÄSITTELIJÄ Mika Vainio, puh 040 543 2635

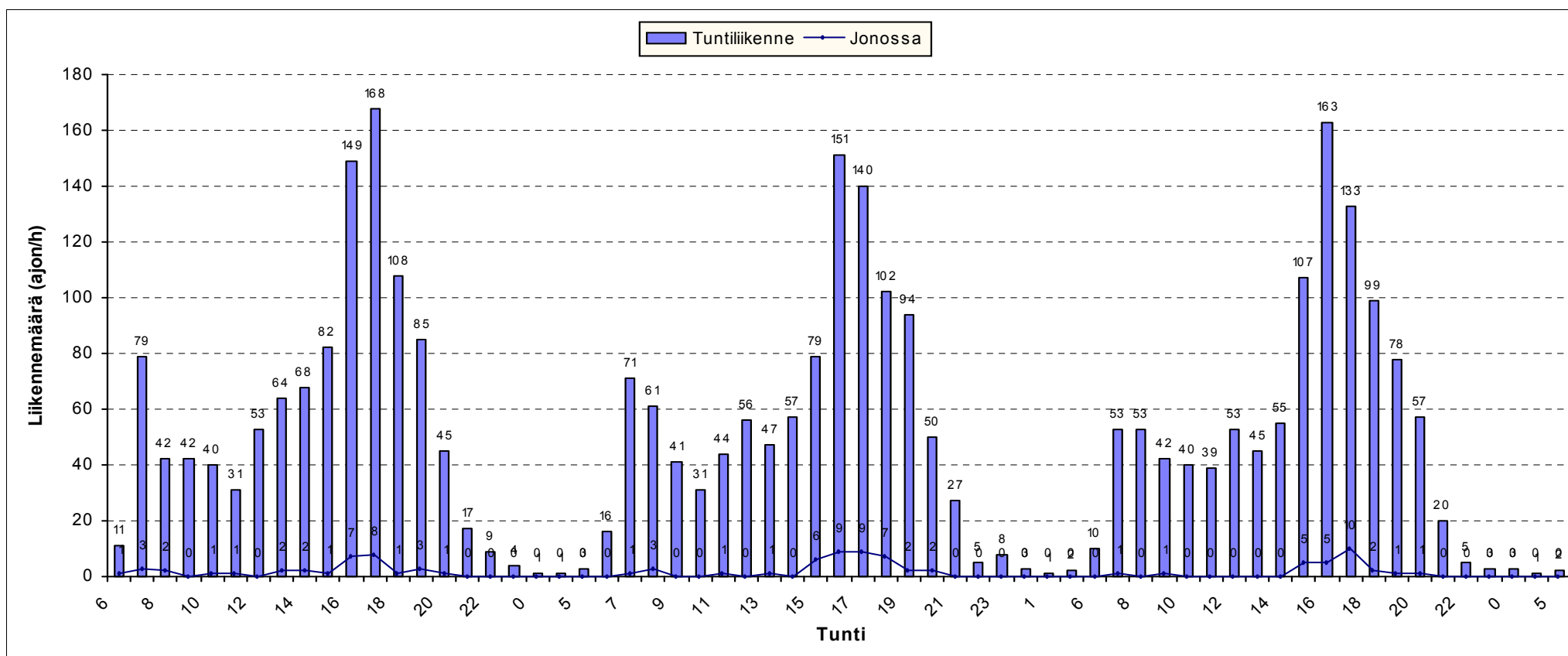

HISTAR NOPEUSMITTAUSRAPORTTI (3/7)

LIKENNETIEDOT AJONEUVORYHMITÄIN

ALOITUSPÄIVÄMÄÄRÄ 5.10.2010 klo 06:00
PÄÄTTYMISPÄIVÄMÄÄRÄ 8.10.2010 klo 06:00
MITTAUSPAIKKA Ylitilantie , Klaukkala
PAIKKA/PISTE 07 A
NOPEUSRAJOITUS 30 Km/h

MITTAAJA msv
TIEDOSTO S1092
TUNNUS 93
KÄSITTELIJÄ Mika Vainio, puh 040 543 2635

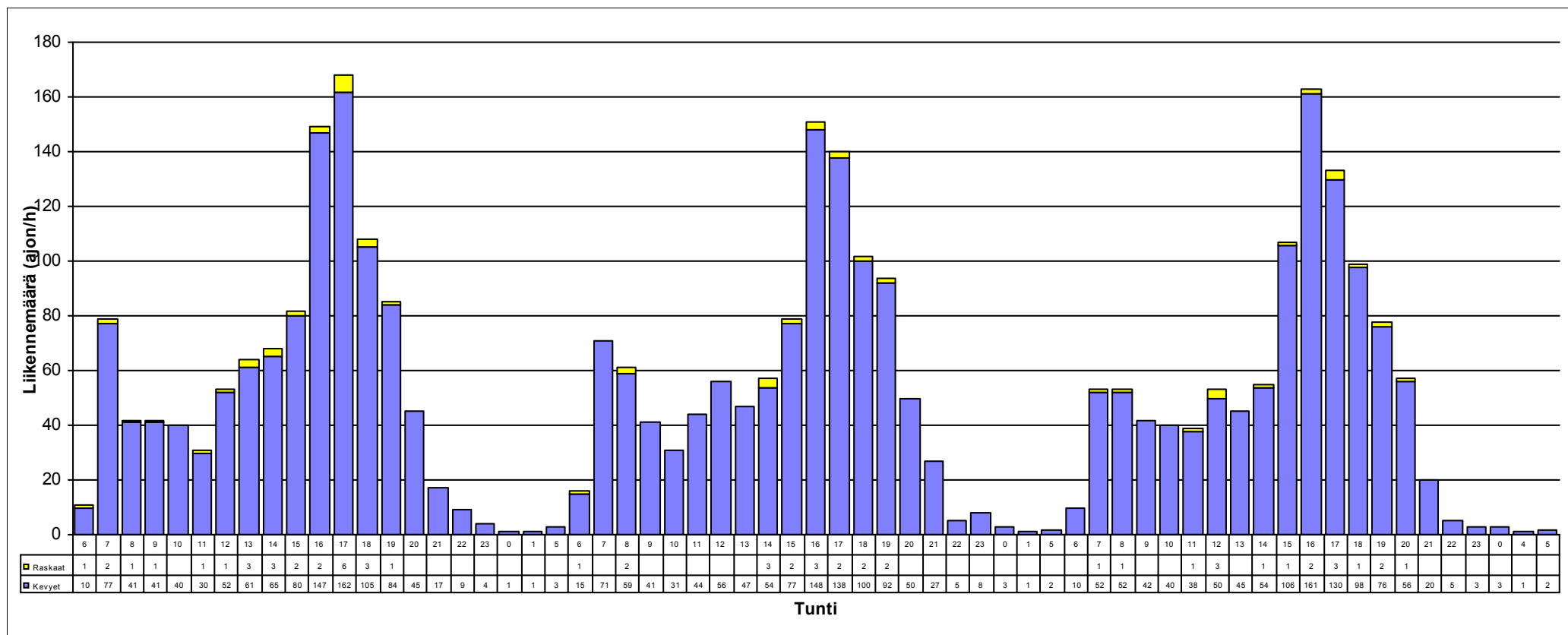

HISTAR NOPEUSMITTAUSRAPORTTI (4/7)

NOPEUSTIEDOT

ALOITUSPÄIVÄMÄÄRÄ 5.10.2010 klo 06:00
PÄÄTTYMISPÄIVÄMÄÄRÄ 8.10.2010 klo 06:00
MITTAUSPAIKKA Ylitilantie
PAIKKA/PISTE 07 A ,Klaukkala
MITTAUSSUUNTA
NOPEUSRAJOITUS 30 Km/h

MITTAAJA msv
TIEDOSTO S1092
TUNNUS 93
KÄSITTELIJÄ Mika Vainio, puh 040 543 2635

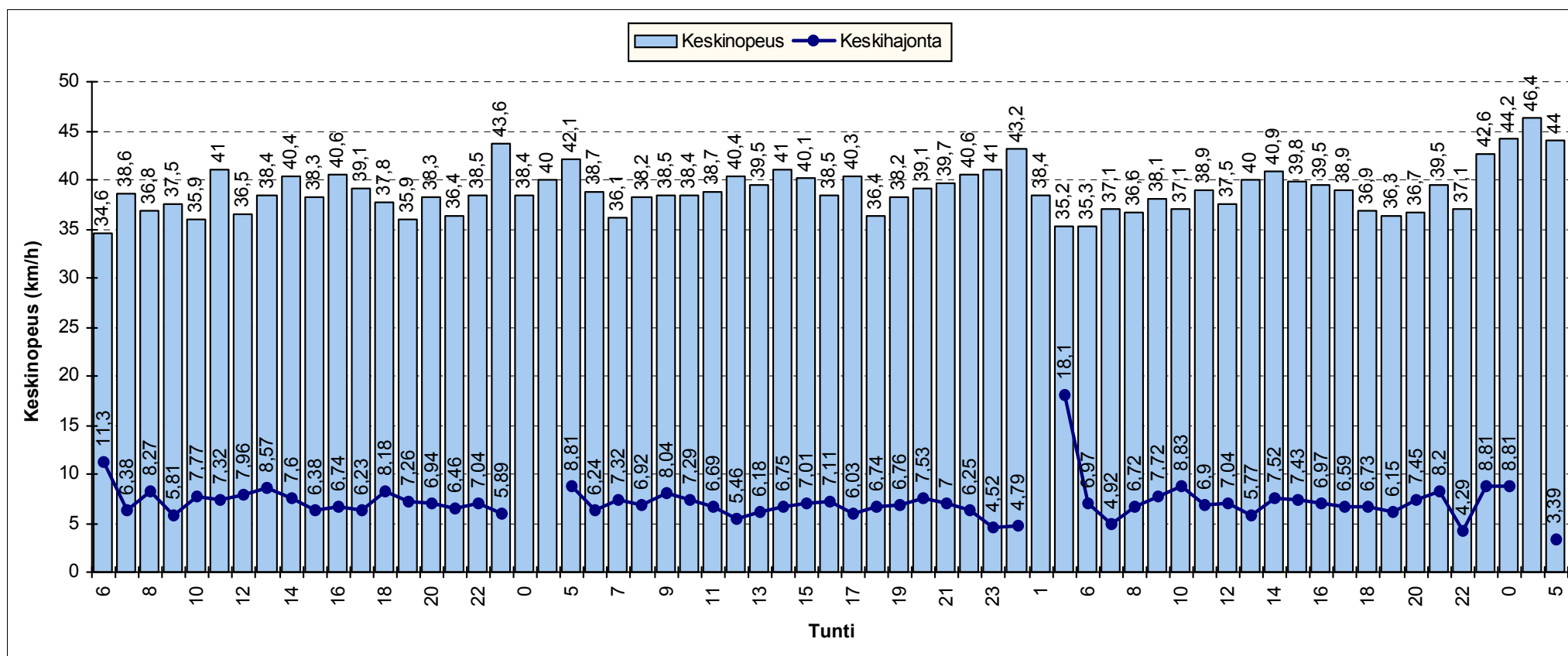

HISTAR NOPEUSMITTAUSRAPORTTI (5/7)

NOPEUSJAKAUMA

ALOITUSMÄÄRÄ	5.10.2010	klo 06:00	MITTAAJA	msv
PÄÄTTYMISPÄIVÄMÄÄRÄ	8.10.2010	klo 06:00	TIEDOSTO	S1092
MITTAUSPAIKKA	Ylitolantie	, Klaukkala	TUNNUS	93
PAIKKA/PISTE	07 A		KÄSITTELIJÄ	Mika Vainio, puh 040 543 2635
MITTAUSSUUNTA				
NOPEUSRAJOITUS	30	Km/h		

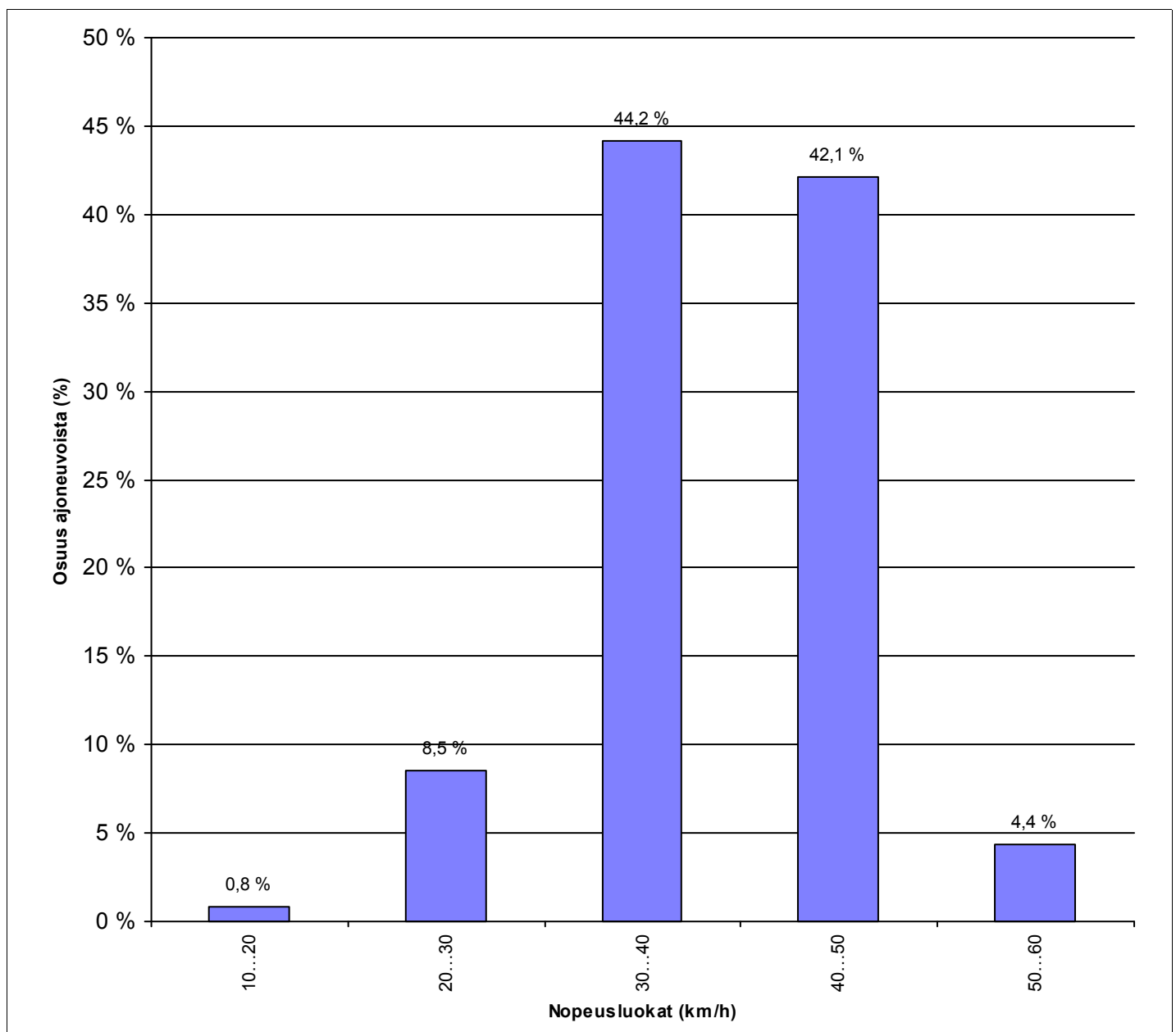

HISTAR NOPEUSMITTAUSRAPORTTI (6/7)

NOPEUSKERTYMÄ

ALOITUSMÄÄRÄ	5.10.2010	klo 06:00	MITTAAJA	msv
PÄÄTTYMISPÄIVÄMÄÄRÄ	8.10.2010	klo 06:00	TIEDOSTO	S1092
MITTAUSPAIKKA	Ylitolantie	, Klaukkala	TUNNUS	93
PAIKKA/PISTE	07 A		KÄSITTELIJÄ	Mika Vainio, puh 040 543 2635
MITTAUSSUUNTA				
NOPEUSRAJOITUS	30	Km/h		

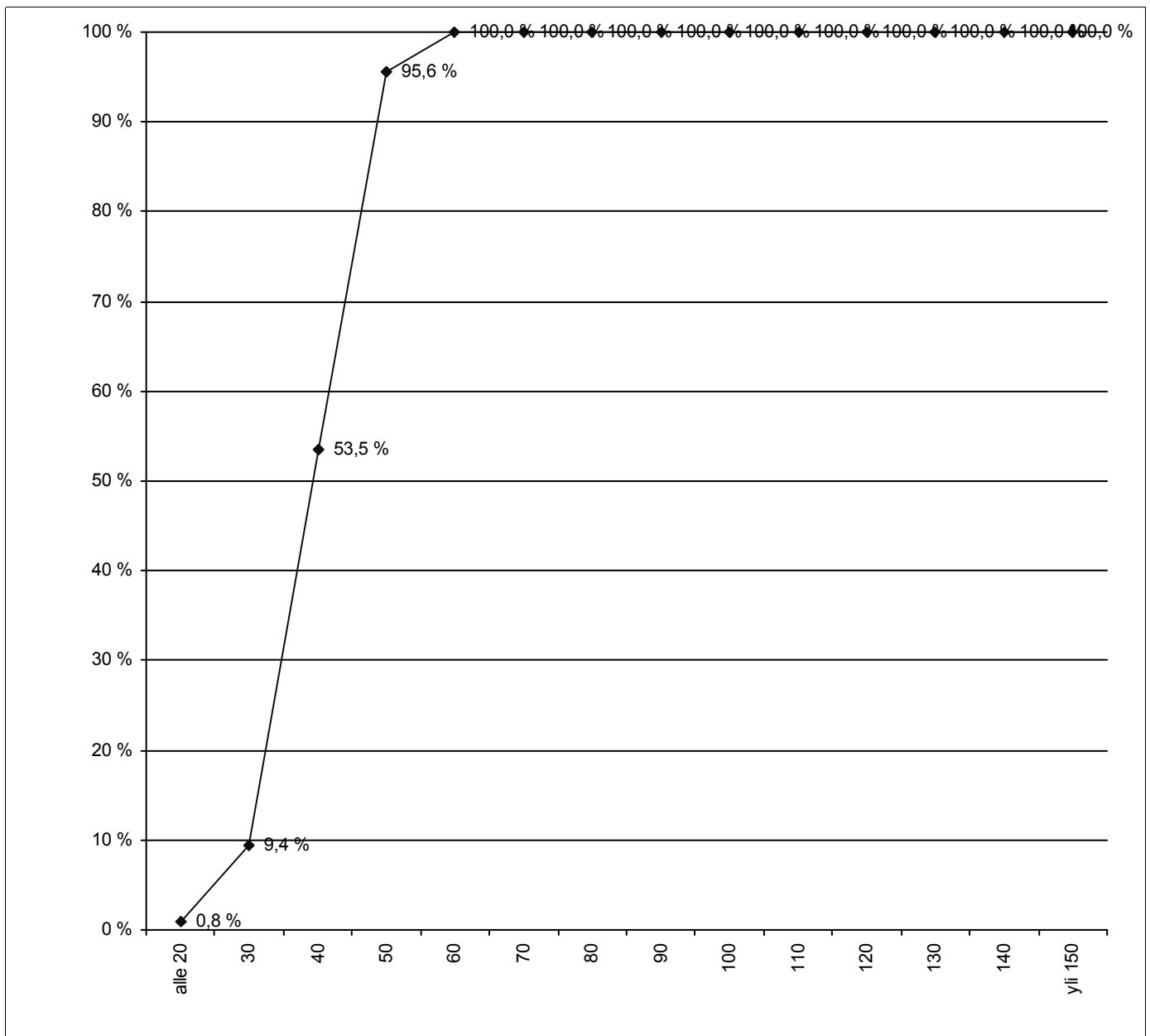

HISTAR NOPEUSMITTAUSRAPORTTI (7/7)

NOPEUSTIEDOT AJONEUVORYHMITÄIN

ALOITUSPÄIVÄMÄÄRÄ 5.10.2010 klo 06:00
PÄÄTTYMISPÄIVÄMÄÄRÄ 8.10.2010 klo 06:00
MITTAUSPAIKKA Ylitilantie
PAIKKA/PISTE 07 A ,Klaukkala
MITTAUSSUUNTA
NOPEUSRAJOITUS 30 Km/h

MITTAAJA msv
TIEDOSTO S1092
TUNNUS 93
KÄSITTELIJÄ Mika Vainio, puh 040 543 2635

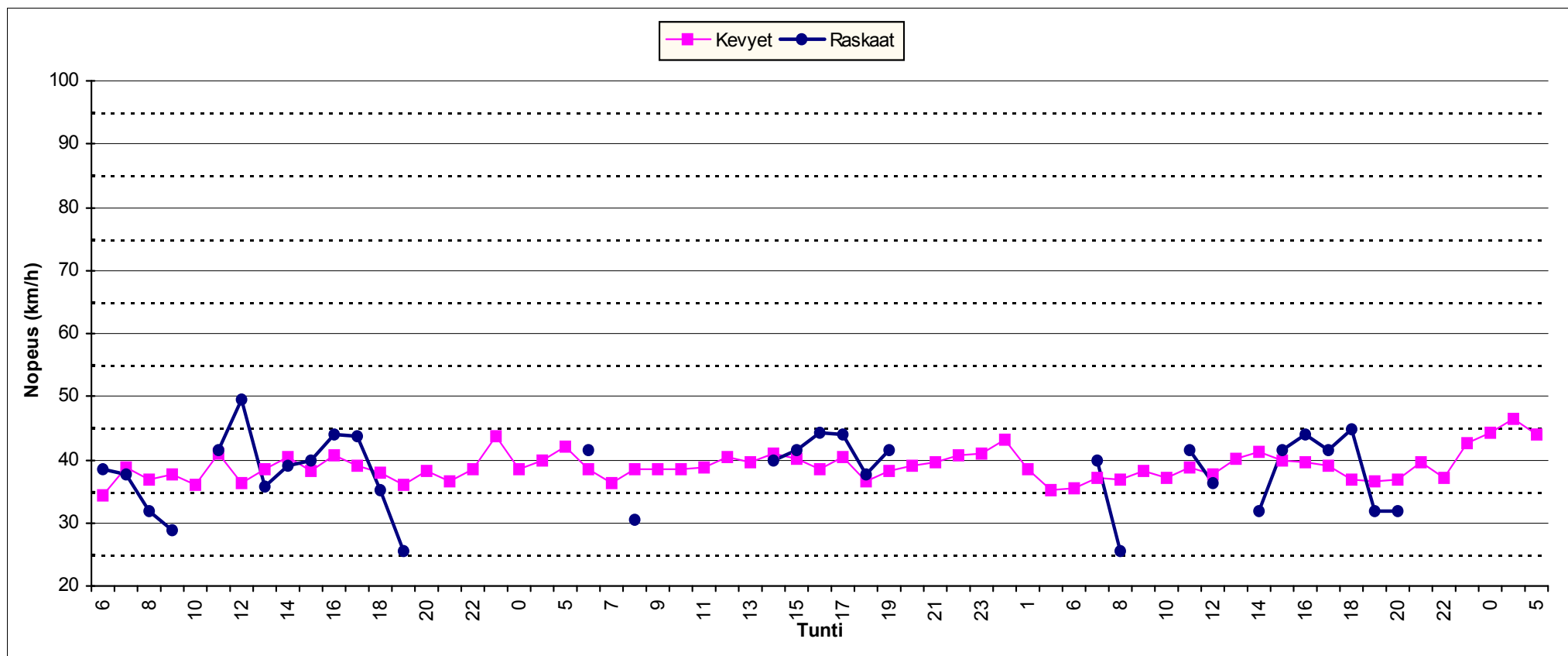

Piste nro 07 B

Ylitolantie

Liikenteen suunta SW

HISTAR NOPEUSMITTAUSRAPORTTI (1/7) HAVAITOMÄÄRÄT

ALOITUSPÄIVÄMÄÄRÄ	5.10.2010	klo	06:00	MITTAAJA	msv
PÄÄTTYMISPÄIVÄMÄÄRÄ	8.10.2010	klo	06:00	TIEDOSTO	S1093
MITTAUSPAIKKA	Ylitilantie		, Klaukkala	TUNNUS	94
PAIKKA/PISTE	07 B			KÄSITTELIJÄ	Mika Vainio, puh 040 543 2635
MITTAUSSUUNTA					
NOPEUSRAJOITUS	30	Km/h			

MITTAUSTIEDOT AJONEUVORYHMITÄIN

Ajoneuvoluokka	Havaintomäärä	Keskinopeus	Nopeushajonta	Jono%
Kevyet	4215	39,05	7,84	4,15%
Raskaat	38	41,73	6,08	2,63%
Kaikki	4253	39,07	7,83	4,14%

MITTAUSTIEDOT PÄIVITTÄIN JA AJONEUVORYHMITÄIN

päivä	Ajoneuvoluokka	Havaintomäärä	Keskinopeus	Nopeushajonta	Jono%
5.10.2010	Kaikki	1422	38,79	7,78	3,73%
6.10.2010	Kaikki	1395	39,29	7,86	4,01%
7.10.2010	Kaikki	1419	39,08	7,86	4,72%
8.10.2010	Kaikki	17	43,39	5,93	0,00%

päivä	Ajoneuvoluokka	Havaintomäärä	Keskinopeus	Nopeushajonta	Jono%
5.10.2010	Kevyet	1406	38,75	7,81	3,77%
5.10.2010	Raskaat	16			
6.10.2010	Kevyet	1382	39,29	7,85	3,98%
6.10.2010	Raskaat	13			
7.10.2010	Kevyet	1410	39,05	7,87	4,75%
7.10.2010	Raskaat	9			
8.10.2010	Kevyet	17	43,39	5,93	0,00%

Jonossa = peräkkäisten ajoneuvojen aika-väli on pienempi kuin 2,5 sekuntia.

Jono% = jonossa ajavien määrä jaettuna kokonaismäärällä

Kevyet = Henkilö- ja pakettiautot, pituus < 8 metriä ja 17 < nopeus < 2 x nop.rajoitus (korkeintaan 140 km/h)

Raskaat = Kaikki kuorma- ja linja-autot, pituus yli 8 ja 17 < nopeus < 1,7 x nop.rajoitus (korkeintaan 110 km/h)

Nopeuden laskennassa ei ole käytetty laitekohtaisia korjauskertoimia
Keskinopeuden virhemarginaali on taajamanopeuksilla noin 2...4 km/h
Yksittäinen nopeushavainto voi poiketa todellisesta huomattavasti

HISTAR NOPEUSMITTAUSRAPORTTI (2/7)

LIKENNETIEDOT

ALOITUSPÄIVÄMÄÄRÄ 5.10.2010 klo 06:00
PÄÄTTYMISPÄIVÄMÄÄRÄ 8.10.2010 klo 06:00
MITTAUSPAIKKA Ylitilantie , Klaukkala
PAIKKA/PISTE 07 B
MITTAUSSUUNTA
NOPEUSRAJOITUS 30 Km/h

MITTAAJA msv
TIEDOSTO S1093
TUNNUS 94
KÄSITTELIJÄ Mika Vainio, puh 040 543 2635

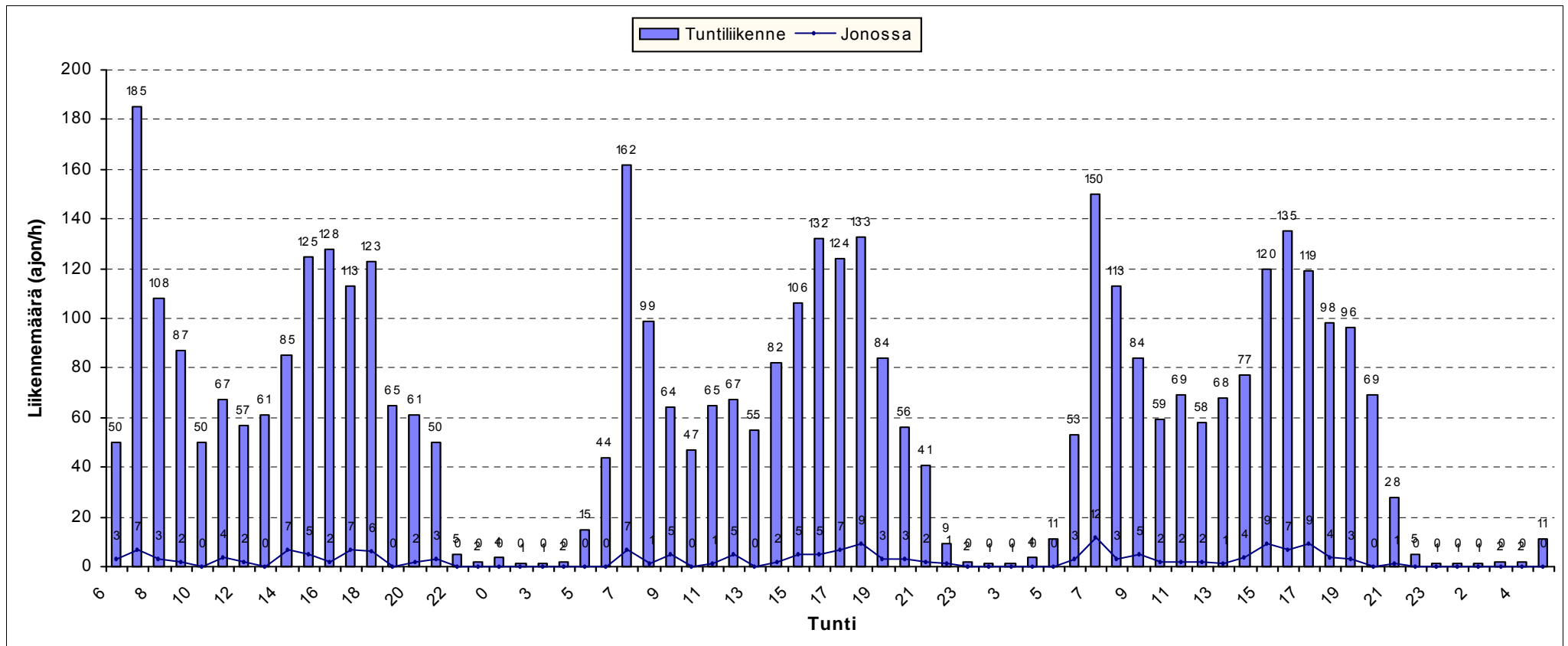

HISTAR NOPEUSMITTAUSRAPORTTI (4/7)

NOPEUSTIEDOT

ALOITUSPÄIVÄMÄÄRÄ 5.10.2010 klo 06:00
PÄÄTTYMISPÄIVÄMÄÄRÄ 8.10.2010 klo 06:00
MITTAUSPAIKKA Ylitilantie
PAIKKA/PISTE 07 B ,Klaukkala
MITTAUSSUUNTA
NOPEUSRAJOITUS 30 Km/h

MITTAAJA msv
TIEDOSTO S1093
TUNNUS 94
KÄSITTELIJÄ Mika Vainio, puh 040 543 2635

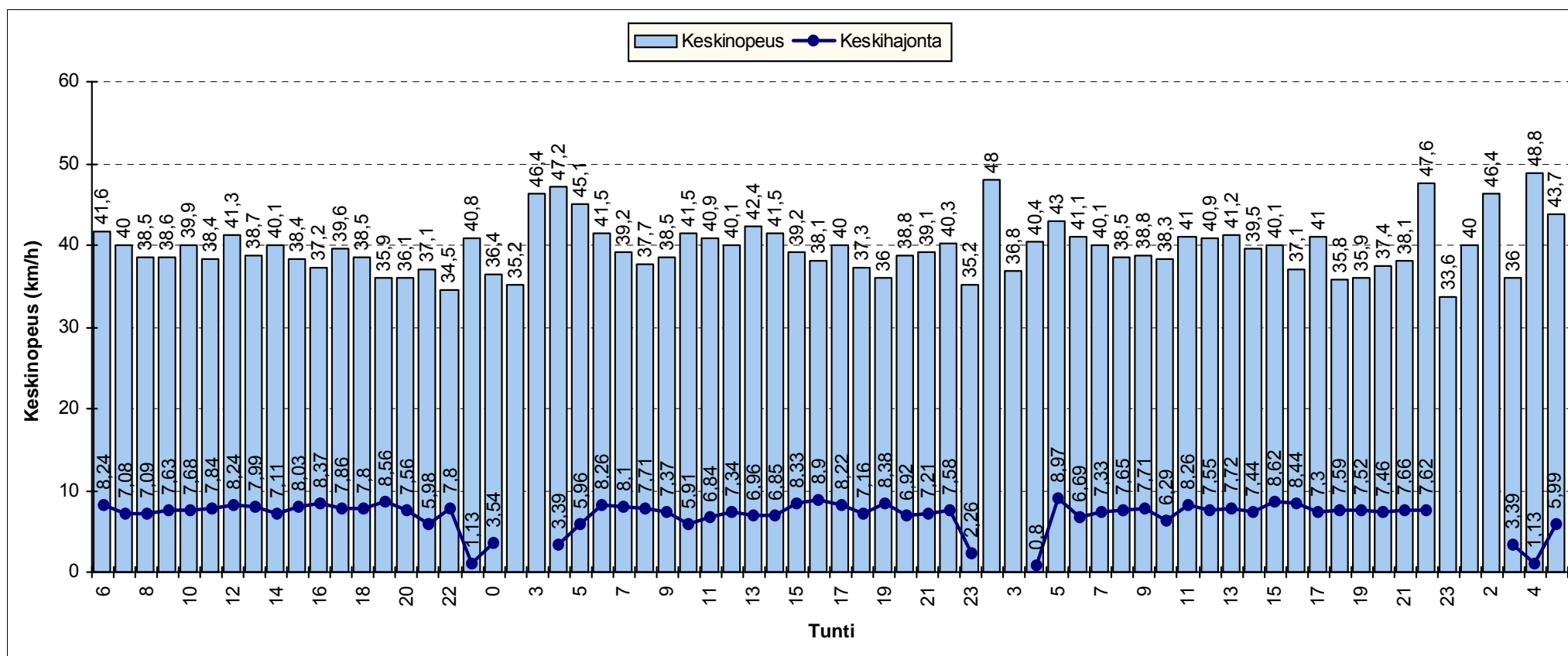

HISTAR NOPEUSMITTAUSRAPORTTI (5/7)

NOPEUSJAKAUMA

ALOITUSMÄÄRÄ	5.10.2010	klo 06:00	MITTAAJA	msv
PÄÄTTYMISPÄIVÄMÄÄRÄ	8.10.2010	klo 06:00	TIEDOSTO	S1093
MITTAUSPAIKKA	Ylitolantie	, Klaukkala	TUNNUS	94
PAIKKA/PISTE	07 B		KÄSITTELIJÄ	Mika Vainio, puh 040 543 2635
MITTAUSSUUNTA				
NOPEUSRAJOITUS	30	Km/h		

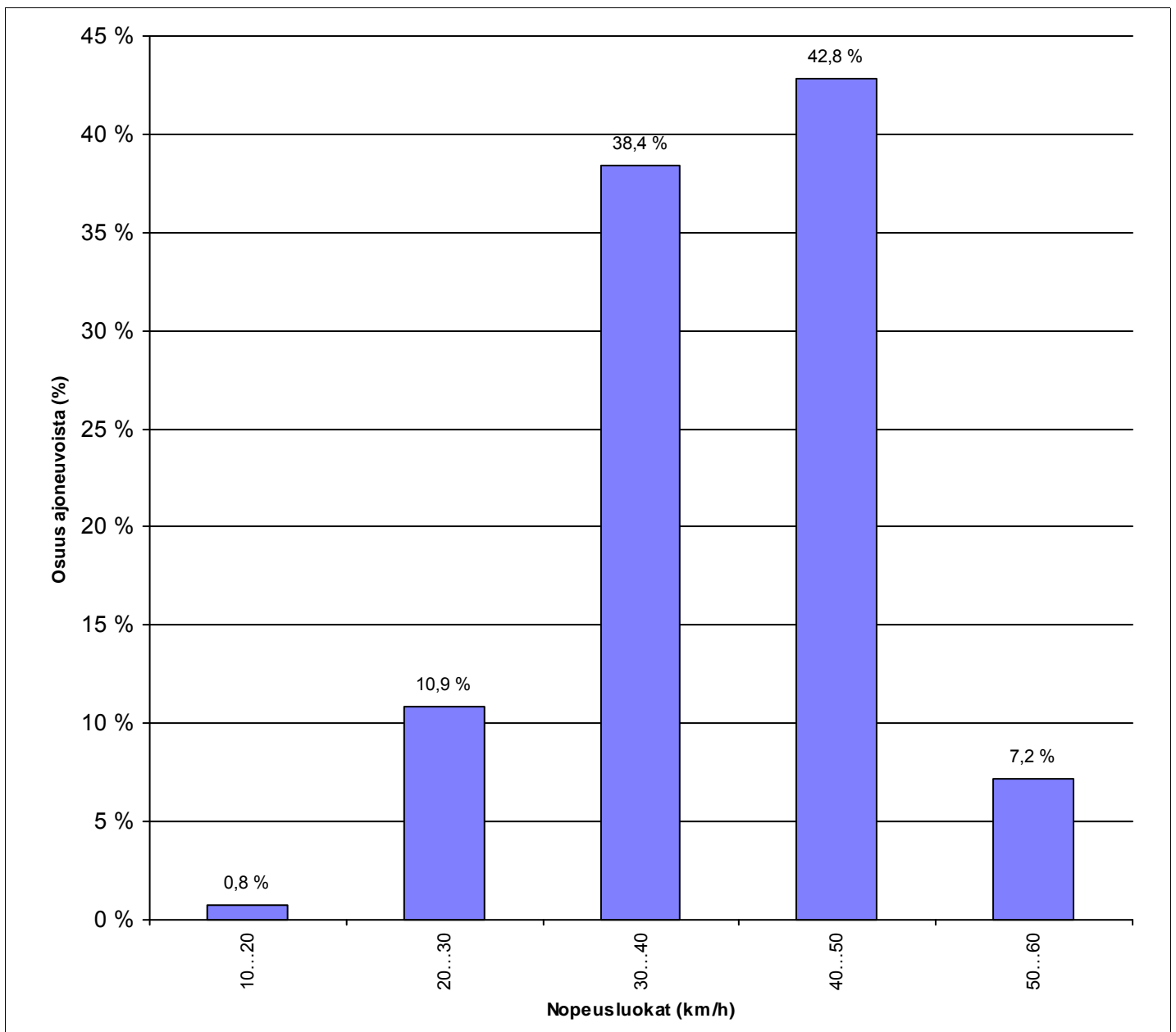

HISTAR NOPEUSMITTAUSRAPORTTI (6/7)

NOPEUSKERTYMÄ

ALOITUSMÄÄRÄ	5.10.2010	klo 06:00	MITTAAJA	msv
PÄÄTTYMISPÄIVÄMÄÄRÄ	8.10.2010	klo 06:00	TIEDOSTO	S1093
MITTAUSPAIKKA	Ylitolantie	, Klaukkala	TUNNUS	94
PAIKKA/PISTE	07 B		KÄSITTELIJÄ	Mika Vainio, puh 040 543 2635
MITTAUSSUUNTA				
NOPEUSRAJOITUS	30	Km/h		

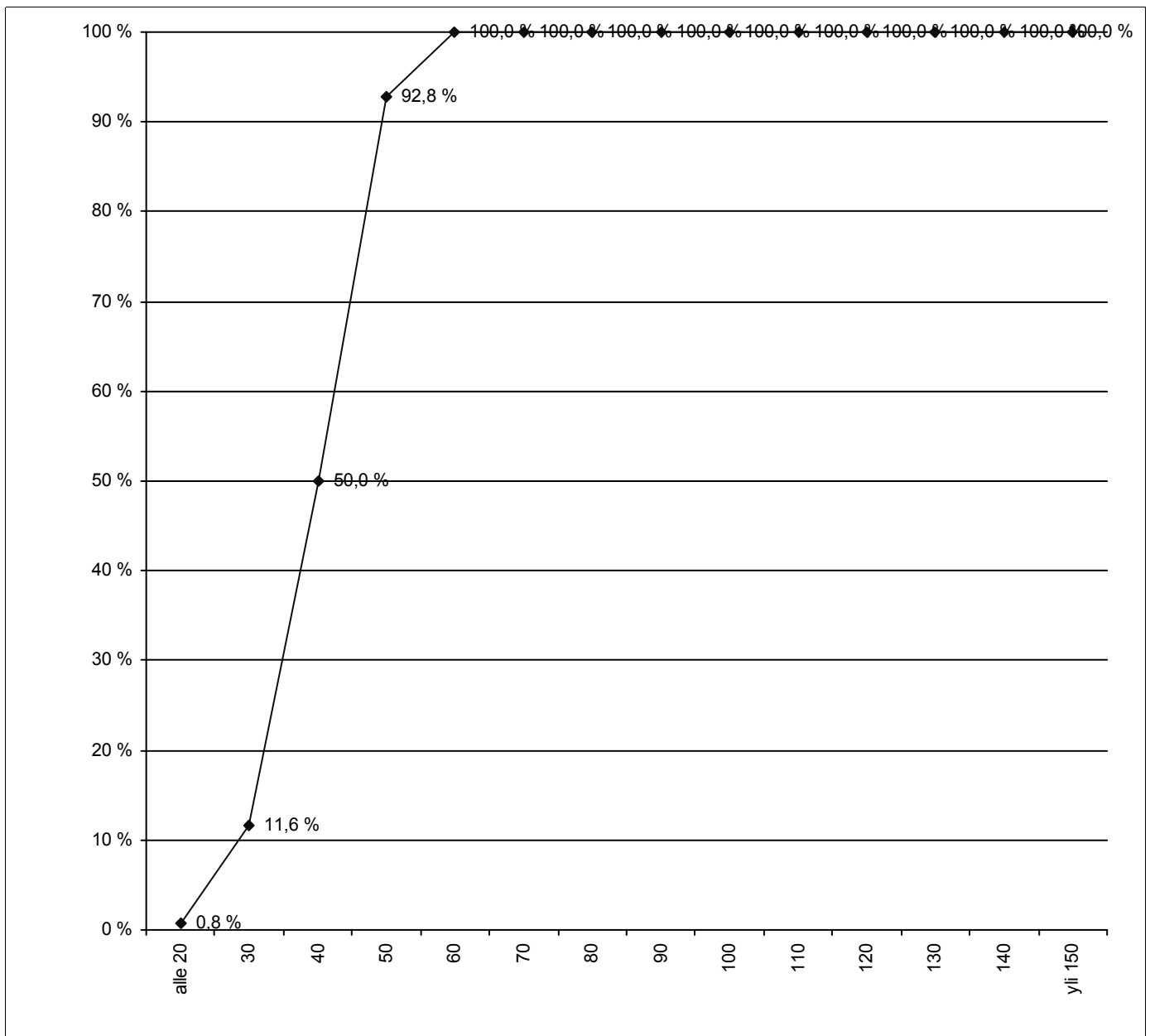

HISTAR NOPEUSMITTAUSRAPORTTI (7/7)

NOPEUSTIEDOT AJONEUVORYHMITÄIN

ALOITUSPÄIVÄMÄÄRÄ 5.10.2010 klo 06:00
PÄÄTTYMISPÄIVÄMÄÄRÄ 8.10.2010 klo 06:00
MITTAUSPAIKKA Ylitilantie
PAIKKA/PISTE 07 B ,Klaukkala
MITTAUSSUUNTA
NOPEUSRAJOITUS 30 Km/h

MITTAAJA msv
TIEDOSTO S1093
TUNNUS 94
KÄSITTELIJÄ Mika Vainio, puh 040 543 2635

